中国铁设
CRDC
CHINA RAILWAY DESIGN CORPORATION
КОСТЕ РАЦИНА 166, 11000 БЕОГРАД
САОБРАЋАЈНИ ИНСТИТУТ ЦИП д.о.о.
11000 БЕОГРАД, НЕМАЊИНА 6/IV
тел: 011/3618-134, факс: 011/3618-324,
web site: www.sicip.co.rs
SAOBRAĆAJNI INSTITUT CIP

0.0. НАСЛОВНА СТРАНА

0 ИЗВОД ИЗ ПРОЈЕКТА

Инвеститор: „Инфраструктура Железнице Србије“ а.д.
Немањина 6/4, Београд

Објекат: Пруга Београд - Суботица државна граница (Келебија), **ДЕОНИЦА ПРУГЕ НОВИ САД - СУБОТИЦА - ДРЖАВНА ГРАНИЦА (КЕЛЕБИЈА),** у Новом Саду, Кисачу, Степановићеву, Змајеву, Врбасу, Ловћенцу, Малом Иђошу, Бачкој Тополи, Жеднику, Наумовићеву и Суботици, К.О. Нови Сад I, К.О. Нови Сад IV, К.О. Кисач, К.О. Руменка, К.О. Степановићево, К.О. Ченеј, К.О. Бачко Добро Поље, К.О. Врбас, К.О. Врбас - град, К.О. Змајево, К.О. Куцура, К.О. Ловћенац, К.О. Мали Иђош, К.О. Фекетић, К.О. Бачка Топола, К.О. Бачка Топола - Град, К.О. Мали Београд, К.О. Биково, К.О. Доњи Град, К.О. Жедник, К.О. Нови Град, К.О. Палић, К.О. Стари Град

Садржај: Графички прилози:
-Прегледна карта
-Ситуациони план
-Уздужни профил
-Карактеристични попречни профили

Главни пројектант: др Љиљана Милић Марковић, дипл. грађ. инж.
Лиценца број: 315 4276 03

П О Т В Р Ђ У Ј Е М

усклађеност извода из пројекта са подацима из пројекта за грађевинску дозволу

Потпис:

Љиљана Милић Марковић

Ljiljana Milić Marković 1106148063-0111964715315

Digitally signed by Ljiljana Milić Marković 1106148063-0111964715315
Date: 2021.08.20 15:22:06 +02'00'

XIN GENG

Digitally signed by XIN GENG
Date: 2021.08.20 15:36:22 +02'00'

Број Техничке документације: 2020-001

Место и датум: Београд, 2021.год.

Садржај графичких прилога:

Редни број	Назив цртежа	Ознака цртежа	Размера
1.	Прегледна карта	2020-001-ГС-0-Ц1	1:25000
2.	Ситуациони план	2020-001-ГС-0-Ц2	1:1000
3.	Уздужни профил	2020-001-ГС-0-Ц3	1:100/1000
4.	Карактеристични попречни профили	2020-001-ГС-0-Ц4	1:50

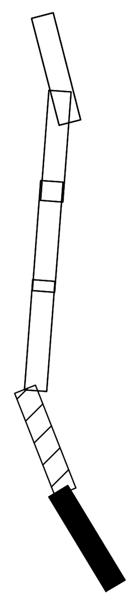

03		
02		
01		
Број/Number	Датум / Date	Опис / Description

Ревизиони блок: / Revision block:

中国铁设 CRDC

China Railway Design Corporation Serbia
Ogranak Beograd
Косте Рацина 16б; 11000 Београд; Србија

Организациона јединица: ГРАЂЕВИНАРСТВО И САОБРАЋАЈ
Organization unit: DEPARTMENT OF CIVIL AND TRANSPORTATION

Главни пројектант:
Chief designer:
др Љиљана Милић Марковић,дипл.грађ.инж
лиценца број:/ license No.: 315 4276 03

Сарадници: / Associates:

Унутрашња контрола: / Internal control:

Руководилац организационе јединице:
Manager of organization unit:
др Љиљана Милић Марковић, дипл.грађ.инж.

Инвеститор пројекта: / Investor:
" ИНФРАСТРУКТУРА ЖЕЛЕЗНИЦЕ СРБИЈЕ " А.Д.
/ " INFRASTRUCTURE RAILWAYS OF SERBIA " JSC
Немањина 6/IV, Београд / Nemanjina Street 6/IV, Belgrade

Наручилац пројекта: / Employer:
中国铁路国际有限公司 CHINA RAILWAY International Co., Ltd.
China Railway International Corporation Ltd.
No.10 Fuxing Road,Haidian District,Beijing
P.R China, 100844

CHINA COMMUNICATIONS CONSTRUCTION COMPANY LIMITED
China Communication Construction Company Ltd. (CCCC)
No.85 Deshengmenwai Street,Xicheng District,Beijing
P.R China, 100088

Објекат: /Structure:
ПРУГА БЕОГРАД - СУБОТИЦА - ДРЖАВНА ГРАНИЦА (КЕЛЕБИЈА)
ДЕОНИЦА ПРУГЕ НОВИ САД - СУБОТИЦА - ДРЖАВНА ГРАНИЦА (КЕЛЕБИЈА)
BELGRADE - SUBOTICA - STATE BORDER (KELEBIA) RAILWAY LINE
SECTION : NOVI SAD - SUBOTICA - STATE BORDER (KELEBIA)

Део пројекта: / Part of Design:
ГЛАВНА СВЕСКА / MAIN VOLUME

Цртеж:/ Drawing:
ПРЕГЛЕДНА КАРТА / OVERVIEW MAP
НОВИ САД-ВРБАС
NOVI SAD-VRBAS

Размера: Scale: 1:25000

Врста тех. док.: Type of tech. docum.:	датум:/date:	Цртеж бр./Drawing No.:
ПГД / DCP	**04.2021.**	**2020-001-ГС-0-Ц1.1**

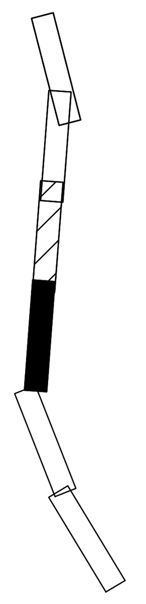

03		
02		
01		
Број/Number	Датум / Date	Опис / Description

Ревизиони блок: / Revision block:

CRDC

China Railway Design Corporation Serbia
Ogranak Beograd

Косте Рацина 16б; 11000 Београд; Србија

Организациона јединица: ГРАЂЕВИНАРСТВО И САОБРАЋАЈ

Organization unit: DEPARTMENT OF CIVIL AND TRANSPORTATION

Главни пројектант: / Chief designer:

др Љиљана Милић Марковић,дипл.грађ.инж

лиценца број:/ license No.: 315 4276 03

Сарадници: / Associates:

Унутрашња контрола: / Internal control:

Руководилац организационе јединице: / Manager of organization unit:

др Љиљана Милић Марковић, дипл.грађ.инж.

Инвеститор пројекта: / Investor:

" ИНФРАСТРУКТУРА ЖЕЛЕЗНИЦЕ СРБИЈЕ " А.Д.

/ " INFRASTRUCTURE RAILWAYS OF SERBIA " JSC

Немањина 6/IV, Београд / Nemanjina Street 6/IV, Belgrade

Наручилац пројекта: / Employer:

China Railway International Corporation Ltd.
No.10 Fuxing Road,Haidian District,Beijing
P.R China, 100844

China Communication Construction Company Ltd. (CCCC)
No.85 Deshengmenwai Street,Xicheng District,Beijing
P.R China, 100088

Објекат: /Structure:

ПРУГА БЕОГРАД - СУБОТИЦА - ДРЖАВНА ГРАНИЦА (КЕЛЕБИЈА)
ДЕОНИЦА ПРУГЕ НОВИ САД - СУБОТИЦА - ДРЖАВНА ГРАНИЦА (КЕЛЕБИЈА)

BELGRADE - SUBOTICA - STATE BORDER (KELEBIA) RAILWAY LINE
SECTION : NOVI SAD - SUBOTICA - STATE BORDER (KELEBIA)

Део пројекта: / Part of Design:

ГЛАВНА СВЕСКА / MAIN VOLUME

Цртеж: / Drawing:

ПРЕГЛЕДНА КАРТА / OVERVIEW MAP
ВРБАС-ЖЕДНИК
VRBAS-ŽEDNIK

Размера: Scale: 1:25000

Врста тех. док.: Type of tech. docum.:	датум:/date:	Цртеж бр./Drawing No.:
ПГД / DCP	04.2021.	2020-001-ГС-0-Ц1.2

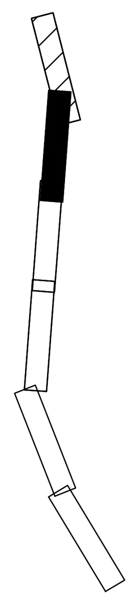

03		
02		
01		
Број/Number	Датум / Date	Опис / Description

Ревизиони блок: / Revision block:

China Railway Design Corporation Serbia
Ogranak Beograd

Косте Рацина 16б; 11000 Београд; Србија

Организациона јединица: ГРАЂЕВИНАРСТВО И САОБРАЋАЈ
Organization unit: DEPARTMENT OF CIVIL AND TRANSPORTATION

Главни пројектант:
Chief designer:
др Љиљана Милић Марковић,дипл.грађ.инж
лиценца број:/ license No.: 315 4276 03

Сарадници: / Associates:

Унутрашња контрола: / Internal control:

Руководилац организационе јединице:
Manager of organization unit:
др Љиљана Милић Марковић, дипл.грађ.инж.

Инвеститор пројекта: / Investor:
" ИНФРАСТРУКТУРА ЖЕЛЕЗНИЦЕ СРБИЈЕ " А.Д.
/ " INFRASTRUCTURE RAILWAYS OF SERBIA " JSC
Немањина 6/IV, Београд / Nemanjina Street 6/IV, Belgrade

Наручилац пројекта: / Employer:
China Railway International Corporation Ltd.
No.10 Fuxing Road,Haidian District,Beijing
P.R China, 100844

China Communication Construction Company Ltd. (CCCC)
No.85 Deshengmenwai Street,Xicheng District,Beijing
P.R China, 100088

Објекат: /Structure:
ПРУГА БЕОГРАД - СУБОТИЦА - ДРЖАВНА ГРАНИЦА (КЕЛЕБИЈА)
ДЕОНИЦА ПРУГЕ НОВИ САД - СУБОТИЦА - ДРЖАВНА ГРАНИЦА (КЕЛЕБИЈА)
BELGRADE - SUBOTICA - STATE BORDER (KELEBIA) RAILWAY LINE
SECTION : NOVI SAD - SUBOTICA - STATE BORDER (KELEBIA)

Део пројекта: / Part of Design:
ГЛАВНА СВЕСКА / MAIN VOLUME

Цртеж: / Drawing:
ПРЕГЛЕДНА КАРТА / OVERVIEW MAP
ЖЕДНИК-ДРЖАВНА ГРАНИЦА (КЕЛЕБИЈА)
ŽEDNIK-STATE BORDER (KELEBIA)

Размера: Scale: 1:25000

Врста тех. док.: Type of tech. docum.:	датум:/date:	Цртеж бр./Drawing No.:
ПГД / DCP	**04.2021.**	**2020-001-ГС-0-Ц1.3**

Број/Number	Датум / Date	Опис / Description
03		
02		
01		

Ревизиони блок: / Revision block:

China Railway Design Corporation Serbia
Ogranak Beograd
Косте Рацина 16б; 11000 Београд; Србија

Организациона јединица: ГРАЂЕВИНАРСТВО И САОБРАЋАЈ
Organization unit: DEPARTMENT OF CIVIL AND TRANSPORTATION

Главни пројектант:
Chief designer:
др Љиљана Милић Марковић,дипл.грађ.инж
лиценца број:/ license No.: 315 4276 03

Сарадници: / Associates:

Унутрашња контрола: / Internal control:

Руководилац организационе јединице:
Manager of organization unit:
др Љиљана Милић Марковић, дипл.грађ.инж.

Инвеститор пројекта: / Investor:
" ИНФРАСТРУКТУРА ЖЕЛЕЗНИЦЕ СРБИЈЕ " А.Д.
/ " INFRASTRUCTURE RAILWAYS OF SERBIA " JSC
Немањина 6/IV, Београд / Nemanjina Street 6/IV, Belgrade

Наручилац пројекта: / Employer:
China Railway International Corporation Ltd.
No.10 Fuxing Road,Haidian District,Beijing
P.R China, 100844

China Communication Construction Company Ltd. (CCCC)
No.85 Deshengmenwai Street,Xicheng District,Beijing
P.R China, 100088

Објекат: /Structure:
ПРУГА БЕОГРАД - СУБОТИЦА - ДРЖАВНА ГРАНИЦА (КЕЛЕБИЈА)
ДЕОНИЦА ПРУГЕ НОВИ САД - СУБОТИЦА - ДРЖАВНА ГРАНИЦА (КЕЛЕБИЈА)
BELGRADE - SUBOTICA - STATE BORDER (KELEBIA) RAILWAY LINE
SECTION : NOVI SAD - SUBOTICA - STATE BORDER (KELEBIA)

Део пројекта: / Part of Design:
ГЛАВНА СВЕСКА / MAIN VOLUME

Цртеж: / Drawing:
СИТУАЦИОНИ ПЛАН / LAYOUT PLAN km76+243.66-km77+411.09

Размера: Scale: 1:1000

Врста тех. док.: Type of tech. docum.:	датум:/date:	Цртеж бр./Drawing No.:
ПГД / DCP	**04.2021.**	**2020-001-ГС-0-Ц2.1**

ТААДЛАРНИ ПРДВЛДД СКРДТНИХА				
Р.А.	тип	рмер	праг / ртање	ртационажа
26	60E1-R300-6°	дерна	бетонрки / нова	78+061.15
27	60E1-R300-6°	дерна	бетонрки / нова	78+137.78
28	60E1-R300-6°	лева	бетонрки / нова	78+187.78
29	60E1-R300-6°	лева	бетонрки / нова	78+264.42

ТААДЛАРНИ ПРДВЛДД СКРДТНИХА				
Р.А.	тип	рмер	праг / ртање	ртационажа
1Т	49E1-R300-6°	дерна	бетонрки / нова	1+582.38 ВК2
2Т	49E1-R300-6°	дерна	бетонрки / нова	1+683.90 ВК1
3Т	49E1-R300-6°	лева	бетонрки / нова	1+690.90 ВК1
5Т	49E1-R300-6°	лева	бетонрки / нова	1+742.66 ВК2

ЛЕГЕНДА:

ВРАНИХА ПЛАНА
ОВРАДА ПРУВД
ПРОЈДКТОВАНА ДРДНАЕА
ПРОЈДКТОВАНИ ОАЛОЕДНИ КАНАЛ
ПРОЈДКТОВАНИ ЗДМЈАНИ КАНАЛ
ЛДВИ КОЛОСДК МАВИСТРАЛНД ПРУВД (ЛК)
ДДСНИ КОЛОСДК МАВИСТРАЛНД ПРУВД (ДК)
ВДЗНИ КОЛОСДК 1 (ВК1)
ВДЗНИ КОЛОСДК 2 (ВК2)
ТДРДТНИ КОЛОСДК ИЗ/ЗА РАНЕИРНУ СТАНИХУ (РК)
ЛДВИ ТДРДТНИ КОЛОСДК (ЛТ)
ДДСНИ ТДРДТНИ КОЛОСДК (ДТ)
КОЛОСДК ЗА АОВОЈДВО (СОМАОР) (СА)
КОЛОСДК ЗА РИМСКД ШАНЧДВД (ТИТДЛ, СДНТА) (ТС)
ПОСТОЈДЂА СКРДТНИХА
НОВОПРОЈДКТОВАНА СКРДТНИХА
ДЛАСТИЧНИ ВРУДОАРАН
ЛИФТОВИ
ВДОДДТСКИ СНИМАК ПОСТОЈДЂДВ СТАЊА - ТОПОВРАФИЈА
КАТАСТАРСКИ ПЛАН - КАТАСТАРСКД ПАРХДЛД

Број/Number	Датум / Date	Опис / Description
03		
02		
01		

Ревизиони блок: / Revision block:

China Railway Design Corporation Serbia
Ogranak Beograd
Косте Рацина 16б; 11000 Београд; Србија

Организациона јединица: ГРАЂЕВИНАРСТВО И САОБРАЋАЈ
Organization unit: DEPARTMENT OF CIVIL AND TRANSPORTATION

Главни пројектант: / Chief designer:
др Љиљана Милић Марковић,дипл.грађ.инж
лиценца број:/ license No.: 315 4276 03
Сарадници: / Associates:
Унутрашња контрола: / Internal control:
Руководилац организационе јединице: / Manager of organization unit:
др Љиљана Милић Марковић, дипл.грађ.инж.

Инвеститор пројекта: / Investor:
" ИНФРАСТРУКТУРА ЖЕЛЕЗНИЦЕ СРБИЈЕ " А.Д.
/ " INFRASTRUCTURE RAILWAYS OF SERBIA " JSC
Немањина 6/IV, Београд / Nemanjina Street 6/IV, Belgrade

Наручилац пројекта: / Employer:
China Railway International Corporation Ltd.
No.10 Fuxing Road,Haidian District,Beijing
P.R China, 100844
China Communication Construction Company Ltd. (CCCC)
No.85 Deshengmenwai Street,Xicheng District,Beijing
P.R China, 100088

Објекат: /Structure:
ПРУГА БЕОГРАД - СУБОТИЦА - ДРЖАВНА ГРАНИЦА (КЕЛЕБИЈА)
ДЕОНИЦА ПРУГЕ НОВИ САД - СУБОТИЦА - ДРЖАВНА ГРАНИЦА (КЕЛЕБИЈА)
BELGRADE - SUBOTICA - STATE BORDER (KELEBIA) RAILWAY LINE
SECTION : NOVI SAD - SUBOTICA - STATE BORDER (KELEBIA)

Део пројекта: / Part of Design:
ГЛАВНА СВЕСКА / MAIN VOLUME

Цртеж: / Drawing:
СИТУАЦИОНИ ПЛАН / LAYOUT PLAN km77+500.00-km79+500

Размера: / Scale: 1:1000

Врста тех. док.: / Type of tech. docum.:	датум:/date:	Цртеж бр./Drawing No.:
ПГД / DCP	**04.2021.**	**2020-001-ГС-0-Ц2.2**

Број/Number	Датум / Date	Опис / Description
03		
02		
01		

Ревизиони блок: / Revision block:

China Railway Design Corporation Serbia Ogranak Beograd
Косте Рацина 16б; 11000 Београд; Србија

Организациона јединица: ГРАЂЕВИНАРСТВО И САОБРАЋАЈ
Organization unit: DEPARTMENT OF CIVIL AND TRANSPORTATION

Главни пројектант: / Chief designer: **др Љиљана Милић Марковић,дипл.грађ.инж** лиценца број:/ license No.: 315 4276 03	Инвеститор пројекта: / Investor: **" ИНФРАСТРУКТУРА ЖЕЛЕЗНИЦЕ СРБИЈЕ " А.Д.** / " INFRASTRUCTURE RAILWAYS OF SERBIA " JSC **Немањина 6/IV, Београд / Nemanjina Street 6/IV, Belgrade**
Сарадници: / Associates:	Наручилац пројекта: / Employer: China Railway International Corporation Ltd. No.10 Fuxing Road,Haidian District,Beijing P.R China, 100844; China Communication Construction Company Ltd. (CCCC) No.85 Deshengmenwai Street,Xicheng District,Beijing P.R China, 100088
	Објекат: /Structure: **ПРУГА БЕОГРАД - СУБОТИЦА - ДРЖАВНА ГРАНИЦА (КЕЛЕБИЈА) ДЕОНИЦА ПРУГЕ НОВИ САД - СУБОТИЦА - ДРЖАВНА ГРАНИЦА (КЕЛЕБИЈА)** BELGRADE - SUBOTICA - STATE BORDER (KELEBIA) RAILWAY LINE SECTION : NOVI SAD - SUBOTICA - STATE BORDER (KELEBIA)
	Део пројекта: / Part of Design: ГЛАВНА СВЕСКА / MAIN VOLUME
Унутрашња контрола: / Internal control:	Цртеж: / Drawing: СИТУАЦИОНИ ПЛАН / LAYOUT PLAN km 79+500.00-km 81+000.00 — Размера: Scale: 1:1000
Руководилац организационе јединице: Manager of organization unit: **др Љиљана Милић Марковић, дипл.грађ.инж.**	Врста тех. док.: Type of tech. docum.: **ПГД / DCP** — датум:/date: **04.2021.** — Цртеж бр./Drawing No.: **2020-001-ГС-0-Ц2.3**

ЛЕГЕНДА:

- ВРАНИХА ПЛАНА
- ОВРАДА ПРУВД
- ПРОЈДКТОВАНА ДРДНАЕА
- ПРОЈДКТОВАНИ ОАЛОЕДНИ КАНАЛ
- ПРОЈДКТОВАНИ ЗДМЈАНИ КАНАЛ
- ЛДВИ КОЛОСДК МАВИСТРАЛНД ПРУВД (ЛК)
- ДДСНИ КОЛОСДК МАВИСТРАЛНД ПРУВД (ДК)
- ВДЗНИ КОЛОСДК 1 (ВК1)
- ВДЗНИ КОЛОСДК 2 (ВК2)
- ТДРДТНИ КОЛОСДК ИЗ/ЗА РАНЕИРНУ СТАНИХУ (РК)
- ЛДВИ ТДРДТНИ КОЛОСДК (ЛТ)
- ДДСНИ ТДРДТНИ КОЛОСДК (ДТ)
- КОЛОСДК ЗА АОВОЈДВО (СОМАОР) (СА)
- КОЛОСДК ЗА РИМСКД ШАНЧДВД (ТИТДЛ, СДНТА) (ТС)
- ПОСТОЈДЋА СКРДТНИХА
- НОВОПРОЈДКТОВАНА СКРДТНИХА
- ДЛАСТИЧНИ ВРУДОАРАН
- ЛИФТОВИ
- ВДОДДТСКИ СНИМАК ПОСТОЈДЂДВ СТАЊА - ТОПОВРАФИЈА
- КАТАСТАРСКИ ПЛАН - КАТАСТАРСКД ПАРХДЛД

Број/Number	Датум / Date	Опис / Description
03		
02		
01		

Ревизиони блок: / Revision block:

China Railway Design Corporation Serbia
Ogranak Beograd
Косте Рацина 16б; 11000 Београд; Србија

Организациона јединица: ГРАЂЕВИНАРСТВО И САОБРАЋАЈ
Organization unit: DEPARTMENT OF CIVIL AND TRANSPORTATION

Главни пројектант:
Chief designer:
др Љиљана Милић Марковић,дипл.грађ.инж
лиценца број:/ license No.: 315 4276 03

Сарадници: / Associates:

Унутрашња контрола: / Internal control:

Руководилац организационе јединице:
Manager of organization unit:
др Љиљана Милић Марковић, дипл.грађ.инж.

Инвеститор пројекта: / Investor:
" ИНФРАСТРУКТУРА ЖЕЛЕЗНИЦЕ СРБИЈЕ " А.Д.
/ " INFRASTRUCTURE RAILWAYS OF SERBIA " JSC
Немањина 6/IV, Београд / Nemanjina Street 6/IV, Belgrade

Наручилац пројекта: / Employer:
China Railway International Corporation Ltd.
No.10 Fuxing Road,Haidian District,Beijing
P.R China, 100844
China Communication Construction Company Ltd. (CCCC)
No.85 Deshengmenwai Street,Xicheng District,Beijing
P.R China, 100088

Објекат: /Structure:
ПРУГА БЕОГРАД - СУБОТИЦА - ДРЖАВНА ГРАНИЦА (КЕЛЕБИЈА)
ДЕОНИЦА ПРУГЕ НОВИ САД - СУБОТИЦА - ДРЖАВНА ГРАНИЦА (КЕЛЕБИЈА)
BELGRADE - SUBOTICA - STATE BORDER (KELEBIA) RAILWAY LINE
SECTION : NOVI SAD - SUBOTICA - STATE BORDER (KELEBIA)

Део пројекта: / Part of Design:
ГЛАВНА СВЕСКА / MAIN VOLUME

Цртеж: / Drawing:
СИТУАЦИОНИ ПЛАН / LAYOUT PLAN km 81+000.00-km 82+900.00

Размера: Scale: 1:1000

Врста тех. док.: Type of tech. docum.:	датум:/date:	Цртеж бр./Drawing No.:
ПГД / DCP	**04.2021.**	**2020-001-ГС-0-Ц2.4**

СТАНИЦА РУМЕНКА
км 84+043.75

ПОДАЦИ О КОЛОСЕЦИМА				
БРОЈ	НАМДНА КОЛОСДКА	КОРИСНА ДУЕИНА (m)	ТИП ШИНД	ВРСТА ПРАВА
1	ПРОЛАЗНИ ЗА ТДРДТНД ВОЗОВД ИЗ ПРАВХА ВРААСА	739 / 763	60 E1	бетонрки L=2.60m
2	ПРОЛАЗНИ ЗАПУТНИЧКД ВОЗОВД ИЗ ПРАВХА ВРААСА	834 / 842	60 E1	бетонрки L=2.60m
3	ПРОЛАЗНИ ЗА ТДРДТНД ВОЗОВД ИЗ ПРАВХА НОВОВ САДА	834 / 842	60 E1	бетонрки L=2.60m
4	ПРОЛАЗНИ ЗА ТДРДТНД ВОЗОВД ИЗ ПРАВХА РАНЕИРНД СТАНИХД	650 / 650	60 E1	бетонрки L=2.60m
5	ШТИТНИ	50	60 E1	бетонрки L=2.60m

ТААДЛАРНИ ПРДВЛДД СКРДТНИХА

	Р.А.	тип	рмер	праг / ртање	ртационажа
УЛАЗНО ВРЛО	1	60E1-R760-1:14	дерна	бетонрки / нова	83+278.60
	2	60E1-R760-1:14	дерна	бетонрки / нова	83+399.31
	3	60E1-R760-1:14	дерна	бетонрки / нова	83+439.31
	4	60E1-R760-1:14	лева	бетонрки / нова	83+439.31
	5	60E1-R760-1:14	дерна	бетонрки / нова	83+583.13
	6	60E1-R760-1:14	лева	бетонрки / нова	83+583.13

ТААДЛАРНИ ПРДВЛДД СКРДТНИХА

	Р.А.	тип	рмер	праг / ртање	ртационажа
ИЗЛАЗНО ВРЛО	7	60E1-R1200-1:18.5	лева	бетонрки / нова	84+301.63
	8	60E1-R1200-1:18.5	лева	бетонрки / нова	84+484.85
	9	60E1-R1200-1:18.5	дерна	бетонрки / нова	84+484.85
	10	60E1-R760-1:14	лева	бетонрки / нова	84+524.85
	11	60E1-R760-1:14	лева	бетонрки / нова	84+645.56

ЛЕГЕНДА:

- ВРАНИХА ПЛАНА
- ОВРАДА ПРУВД
- ПРОЈДКТОВАНА ДРДНАЕА
- ПРОЈДКТОВАНИ ОАЛОЕДНИ КАНАЛ
- ПРОЈДКТОВАНИ ЗДМЈАНИ КАНАЛ
- ЛДВИ КОЛОСДК МАВИСТРАЛНД ПРУВД (ЛК)
- ДДСНИ КОЛОСДК МАВИСТРАЛНД ПРУВД (ДК)
- ВДЗНИ КОЛОСДК 1 (ВК1)
- ВДЗНИ КОЛОСДК 2 (ВК2)
- ТДРДТНИ КОЛОСДК ИЗ/ЗА РАНЕИРНУ СТАНИХУ (РК)
- ЛДВИ ТДРДТНИ КОЛОСДК (ЛТ)
- ДДСНИ ТДРДТНИ КОЛОСДК (ДТ)
- КОЛОСДК ЗА АОВОЈДВО (СОМАОР) (СА)
- КОЛОСДК ЗА РИМСКД ШАНЧДВД (ТИТДЛ, СДНТА) (ТС)
- ПОСТОЈДЋА СКРДТНИХА
- НОВОПРОЈДКТОВАНА СКРДТНИХА
- ДЛАСТИЧНИ ВРУДОАРАН
- ЛИФТОВИ
- ВДОДДТСКИ СНИМАК ПОСТОЈДЋДВ СТАЊА - ТОПОВРАФИЈА
- КАТАСТАРСКИ ПЛАН - КАТАСТАРСКД ПАРХДЛД

Број/Number	Датум / Date	Опис / Description
03		
02		
01		

Ревизиони блок: / Revision block:

China Railway Design Corporation Serbia
Ogranak Beograd
Косте Рацина 16б; 11000 Београд; Србија

Организациона јединица: ГРАЂЕВИНАРСТВО И САОБРАЋАЈ
Organization unit: DEPARTMENT OF CIVIL AND TRANSPORTATION

Главни пројектант:
Chief designer:
др Љиљана Милић Марковић,дипл.грађ.инж
лиценца број:/ license No.: 315 4276 03

Сарадници: / Associates:

Унутрашња контрола: / Internal control:

Руководилац организационе јединице:
Manager of organization unit:
др Љиљана Милић Марковић, дипл.грађ.инж.

Инвеститор пројекта: / Investor:
" ИНФРАСТРУКТУРА ЖЕЛЕЗНИЦЕ СРБИЈЕ " А.Д.
/ " INFRASTRUCTURE RAILWAYS OF SERBIA " JSC
Немањина 6/IV, Београд / Nemanjina Street 6/IV, Belgrade

Наручилац пројекта: / Employer:
China Railway International Corporation Ltd.
No.10 Fuxing Road,Haidian District,Beijing
P.R China, 100844

China Communication Construction Company Ltd. (CCCC)
No.85 Deshengmenwai Street,Xicheng District,Beijing
P.R China, 100088

Објекат: /Structure:
ПРУГА БЕОГРАД - СУБОТИЦА - ДРЖАВНА ГРАНИЦА (КЕЛЕБИЈА)
ДЕОНИЦА ПРУГЕ НОВИ САД - СУБОТИЦА - ДРЖАВНА ГРАНИЦА (КЕЛЕБИЈА)
BELGRADE - SUBOTICA - STATE BORDER (KELEBIA) RAILWAY LINE
SECTION : NOVI SAD - SUBOTICA - STATE BORDER (KELEBIA)

Део пројекта: / Part of Design:
ГЛАВНА СВЕСКА / MAIN VOLUME

Цртеж:/ Drawing:
СИТУАЦИОНИ ПЛАН / LAYOUT PLAN km 82+900.00-km 84+700.00

Размера: Scale: 1:1000

Врста тех. док.: Type of tech. docum.:	датум:/date:	Цртеж бр./Drawing No.:
ПГД / DCP	04.2021.	2020-001-ГС-0-Ц2.5

03		
02		
01		
Број/Number	Датум / Date	Опис / Description

Ревизиони блок: / Revision block:

China Railway Design Corporation Serbia
Ogranak Beograd
Косте Рацина 16б; 11000 Београд; Србија

Организациона јединица: ГРАЂЕВИНАРСТВО И САОБРАЋАЈ
Organization unit: DEPARTMENT OF CIVIL AND TRANSPORTATION

Главни пројектант:
Chief designer:
др Љиљана Милић Марковић,дипл.грађ.инж
лиценца број:/ license No.: 315 4276 03

Инвеститор пројекта: / Investor:
" ИНФРАСТРУКТУРА ЖЕЛЕЗНИЦЕ СРБИЈЕ " А.Д.
/ " INFRASTRUCTURE RAILWAYS OF SERBIA " JSC
Немањина 6/IV, Београд / Nemanjina Street 6/IV, Belgrade

Наручилац пројекта: / Employer:
China Railway International Corporation Ltd.
No.10 Fuxing Road,Haidian District,Beijing
P.R China, 100844
China Communication Construction Company Ltd. (CCCC)
No.85 Deshengmenwai Street,Xicheng District,Beijing
P.R China, 100088

Сарадници: / Associates:

Објекат: /Structure:
ПРУГА БЕОГРАД - СУБОТИЦА - ДРЖАВНА ГРАНИЦА (КЕЛЕБИЈА)
ДЕОНИЦА ПРУГЕ НОВИ САД - СУБОТИЦА - ДРЖАВНА ГРАНИЦА (КЕЛЕБИЈА)
BELGRADE - SUBOTICA - STATE BORDER (KELEBIA) RAILWAY LINE
SECTION : NOVI SAD - SUBOTICA - STATE BORDER (KELEBIA)

Део пројекта: / Part of Design:
ГЛАВНА СВЕСКА / MAIN VOLUME

Унутрашња контрола: / Internal control:

Цртеж: / Drawing:
СИТУАЦИОНИ ПЛАН / LAYOUT PLAN
ПРИКЉУЧНА ПРУГА СОМБОР/ CONNECTING LINE SOMBOR

Размера: Scale: 1:1000

Руководилац организационе јединице:
Manager of organization unit:
др Љиљана Милић Марковић, дипл.грађ.инж.

Врста тех. док.: Type of tech. docum.:	датум:/date:	Цртеж бр./Drawing No.:
ПГД / DCP	04.2021.	2020-001-ГС-0-Ц2.6

ЛЕГЕНДА:

- ВРАНИХА ПЛАНА
- ОВРАДА ПРУВД
- ПРОЈДКТОВАНА ДРДНАЕА
- ПРОЈДКТОВАНИ ОАЛОЕДНИ КАНАЛ
- ПРОЈДКТОВАНИ ЗДМЈАНИ КАНАЛ
- ЛДВИ КОЛОСДК МАВИСТРАЛНД ПРУВД (ЛК)
- ДДСНИ КОЛОСДК МАВИСТРАЛНД ПРУВД (ДК)
- ВДЗНИ КОЛОСДК 1 (ВК1)
- ВДЗНИ КОЛОСДК 2 (ВК2)
- ТДРДТНИ КОЛОСДК ИЗ/ЗА РАНЕИРНУ СТАНИХУ (РК)
- ЛДВИ ТДРДТНИ КОЛОСДК (ЛТ)
- ДДСНИ ТДРДТНИ КОЛОСДК (ДТ)
- КОЛОСДК ЗА АОВОЈДВО (СОМАОР) (СА)
- КОЛОСДК ЗА РИМСКД ШАНЧДВД (ТИТДЛ, СДНТА) (ТС)
- ПОСТОЈДЋА СКРДТНИХА
- НОВОПРОЈДКТОВАНА СКРДТНИХА
- ДЛАСТИЧНИ ВРУДОАРАН
- ЛИФТОВИ
- ВДОДДТСКИ СНИМАК ПОСТОЈДЋДВ СТАЊА - ТОПОВРАФИЈА
- КАТАСТАРСКИ ПЛАН - КАТАСТАРСКД ПАРХДЛД (1020/1, 1020/2)

Број/Number	Датум / Date	Опис / Description
03		
02		
01		

Ревизиони блок: / Revision block:

China Railway Design Corporation Serbia
Ogranak Beograd
Косте Рацина 16б; 11000 Београд; Србија

Организациона јединица: ГРАЂЕВИНАРСТВО И САОБРАЋАЈ
Organization unit: DEPARTMENT OF CIVIL AND TRANSPORTATION

Главни пројектант:
Chief designer:
др Љиљана Милић Марковић,дипл.грађ.инж
лиценца број:/ license No.: 315 4276 03

Сарадници: / Associates:

Унутрашња контрола: / Internal control:

Руководилац организационе јединице:
Manager of organization unit:
др Љиљана Милић Марковић, дипл.грађ.инж.

Инвеститор пројекта: / Investor:
" ИНФРАСТРУКТУРА ЖЕЛЕЗНИЦЕ СРБИЈЕ " А.Д.
/ " INFRASTRUCTURE RAILWAYS OF SERBIA " JSC
Немањина 6/IV, Београд / Nemanjina Street 6/IV, Belgrade

Наручилац пројекта: / Employer:
China Railway International Corporation Ltd.
No.10 Fuxing Road,Haidian District,Beijing
P.R China, 100844
China Communication Construction Company Ltd. (CCCC)
No.85 Deshengmenwai Street,Xicheng District,Beijing
P.R China, 100088

Објекат: /Structure:
ПРУГА БЕОГРАД - СУБОТИЦА - ДРЖАВНА ГРАНИЦА (КЕЛЕБИЈА)
ДЕОНИЦА ПРУГЕ НОВИ САД - СУБОТИЦА - ДРЖАВНА ГРАНИЦА (КЕЛЕБИЈА)
BELGRADE - SUBOTICA - STATE BORDER (KELEBIA) RAILWAY LINE
SECTION : NOVI SAD - SUBOTICA - STATE BORDER (KELEBIA)

Део пројекта: / Part of Design:
ГЛАВНА СВЕСКА / MAIN VOLUME

Цртеж: / Drawing:
СИТУАЦИОНИ ПЛАН / LAYOUT PLAN
ПРИКЉУЧНА ПРУГА ТИТЕЛ/ CONNECTING LINE TITEL

Размера: Scale: 1:1000

Врста тех. док.: Type of tech. docum.:	датум:/date:	Цртеж бр./Drawing No.:
ПГД / DCP	**04.2021.**	**2020-001-ГС-0-Ц2.7**

Број/Number	Датум / Date	Опис / Description
03		
02		
01		

Ревизиони блок: / Revision block:

China Railway Design Corporation Serbia
Ogranak Beograd
Косте Рацина 16б; 11000 Београд; Србија

Организациона јединица: ГРАЂЕВИНАРСТВО И САОБРАЋАЈ
Organization unit: DEPARTMENT OF CIVIL AND TRANSPORTATION

Главни пројектант:
Chief designer:
др Љиљана Милић Марковић,дипл.грађ.инж
лиценца број:/ license No.: 315 4276 03

Инвеститор пројекта:/ Investor:
" ИНФРАСТРУКТУРА ЖЕЛЕЗНИЦЕ СРБИЈЕ " А.Д.
/ " INFRASTRUCTURE RAILWAYS OF SERBIA " JSC
Немањина 6/IV, Београд / Nemanjina Street 6/IV, Belgrade

Наручилац пројекта: / Employer:
China Railway International Corporation Ltd.
No.10 Fuxing Road,Haidian District,Beijing
P.R China, 100844
China Communication Construction Company Ltd. (CCCC)
No.85 Deshengmenwai Street,Xicheng District,Beijing
P.R China, 100088

Сарадници:/ Associates:

Објекат: /Structure:
ПРУГА БЕОГРАД - СУБОТИЦА - ДРЖАВНА ГРАНИЦА (КЕЛЕБИЈА)
ДЕОНИЦА ПРУГЕ НОВИ САД - СУБОТИЦА - ДРЖАВНА ГРАНИЦА (КЕЛЕБИЈА)
BELGRADE - SUBOTICA - STATE BORDER (KELEBIA) RAILWAY LINE
SECTION : NOVI SAD - SUBOTICA - STATE BORDER (KELEBIA)

Део пројекта:/ Part of Design:
ГЛАВНА СВЕСКА / MAIN VOLUME

Унутрашња контрола:/ Internal control:

Цртеж:/ Drawing:
СИТУАЦИОНИ ПЛАН / LAYOUT PLAN km 84+651.09 - km 86+700.00

Размера: Scale: 1:1000

Руководилац организационе јединице:
Manager of organization unit:
др Љиљана Милић Марковић, дипл.грађ.инж.

Врста тех. док.: Type of tech. docum.:	датум:/date:	Цртеж бр./Drawing No.:
ПГД / DCP	**04.2021.**	**2020-001-ГС-0-Ц2.8**

Број/Number	Датум / Date	Опис / Description
03		
02		
01		

Ревизиони блок: / Revision block:

中国铁设 CRDC

China Railway Design Corporation Serbia
Ogranak Beograd
Косте Рацина 16б; 11000 Београд; Србија

Организациона јединица: ГРАЂЕВИНАРСТВО И САОБРАЋАЈ
Organization unit: DEPARTMENT OF CIVIL AND TRANSPORTATION

Главни пројектант:
Chief designer:
др Љиљана Милић Марковић,дипл.грађ.инж
лиценца број:/ license No.: 315 4276 03

Сарадници: / Associates:

Унутрашња контрола: / Internal control:

Руководилац организационе јединице:
Manager of organization unit:
др Љиљана Милић Марковић, дипл.грађ.инж.

Инвеститор пројекта: / Investor:
" ИНФРАСТРУКТУРА ЖЕЛЕЗНИЦЕ СРБИЈЕ " А.Д.
/ " INFRASTRUCTURE RAILWAYS OF SERBIA " JSC
Немањина 6/IV, Београд / Nemanjina Street 6/IV, Belgrade

Наручилац пројекта: / Employer:
China Railway International Corporation Ltd.
No.10 Fuxing Road,Haidian District,Beijing
P.R China, 100844

China Communication Construction Company Ltd. (CCCC)
No.85 Deshengmenwai Street,Xicheng District,Beijing
P.R China, 100088

Објекат: /Structure:
ПРУГА БЕОГРАД - СУБОТИЦА - ДРЖАВНА ГРАНИЦА (КЕЛЕБИЈА)
ДЕОНИЦА ПРУГЕ НОВИ САД - СУБОТИЦА - ДРЖАВНА ГРАНИЦА (КЕЛЕБИЈА)
BELGRADE - SUBOTICA - STATE BORDER (KELEBIA) RAILWAY LINE
SECTION : NOVI SAD - SUBOTICA - STATE BORDER (KELEBIA)

Део пројекта: / Part of Design:
ГЛАВНА СВЕСКА / MAIN VOLUME

Цртеж: / Drawing:
СИТУАЦИОНИ ПЛАН / LAYOUT PLAN km 86+700.00 - km 88+800.00

Размера: Scale: 1:1000

Врста тех. док.: Type of tech. docum.:	датум:/date:	Цртеж бр./Drawing No.:
ПГД / DCP	**04.2021.**	**2020-001-ГС-0-Ц2.9**

Број/Number	Датум / Date	Опис / Description
03		
02		
01		

Ревизиони блок: / Revision block:

China Railway Design Corporation Serbia
Ogranak Beograd
Косте Рацина 16б; 11000 Београд; Србија

Организациона јединица: ГРАЂЕВИНАРСТВО И САОБРАЋАЈ
Organization unit: DEPARTMENT OF CIVIL AND TRANSPORTATION

Главни пројектант:
Chief designer:
др Љиљана Милић Марковић,дипл.грађ.инж
лиценца број:/ license No.: 315 4276 03

Сарадници: / Associates:

Унутрашња контрола: / Internal control:

Руководилац организационе јединице:
Manager of organization unit:
др Љиљана Милић Марковић, дипл.грађ.инж.

Инвеститор пројекта: / Investor:
" ИНФРАСТРУКТУРА ЖЕЛЕЗНИЦЕ СРБИЈЕ " А.Д.
/ " INFRASTRUCTURE RAILWAYS OF SERBIA " JSC
Немањина 6/IV, Београд / Nemanjina Street 6/IV, Belgrade

Наручилац пројекта: / Employer:
China Railway International Corporation Ltd.
No.10 Fuxing Road,Haidian District,Beijing
P.R China, 100844

China Communication Construction Company Ltd. (CCCC)
No.85 Deshengmenwai Street,Xicheng District,Beijing
P.R China, 100088

Објекат: /Structure:
ПРУГА БЕОГРАД - СУБОТИЦА - ДРЖАВНА ГРАНИЦА (КЕЛЕБИЈА)
ДЕОНИЦА ПРУГЕ НОВИ САД - СУБОТИЦА - ДРЖАВНА ГРАНИЦА (КЕЛЕБИЈА)

BELGRADE - SUBOTICA - STATE BORDER (KELEBIA) RAILWAY LINE
SECTION : NOVI SAD - SUBOTICA - STATE BORDER (KELEBIA)

Део пројекта: / Part of Design:
ГЛАВНА СВЕСКА / MAIN VOLUME

Цртеж: / Drawing:
СИТУАЦИОНИ ПЛАН / LAYOUT PLAN km 88+800.00 - km 89+850.00

Размера: Scale: 1:1000

Врста тех. док.: Type of tech. docum.:	датум:/date:	Цртеж бр./Drawing No.:
ПГД / DCP	**04.2021.**	**2020-001-ГС-0-Ц2.9**

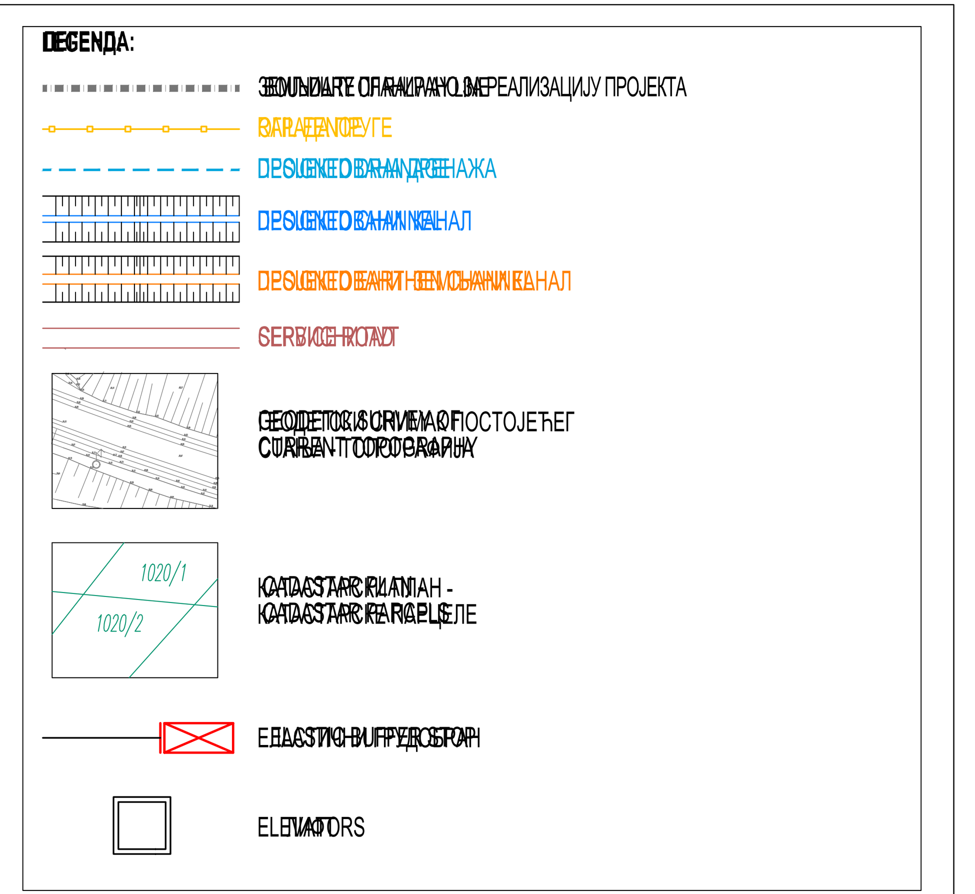

Број/Number	Датум / Date	Опис / Description
03		
02		
01		

Ревизиони блок: / Revision block:

China Railway Design Corporation Serbia
Ogranak Beograd

Косте Рацина 16б; 11000 Београд; Србија

Организациона јединица: ГРАЂЕВИНАРСТВО И САОБРАЋАЈ
Organization unit: DEPARTMENT OF CIVIL AND TRANSPORTATION

Главни пројектант:
Chief designer:
др Љиљана Милић Марковић,дипл.грађ.инж
лиценца број:/ license No.: 315 4276 03

Сарадници:/ Associates:

Унутрашња контрола:/ Internal control:

Руководилац организационе јединице:
Manager of organization unit:
др Љиљана Милић Марковић, дипл.грађ.инж.

Инвеститор пројекта:/ Investor:
" ИНФРАСТРУКТУРА ЖЕЛЕЗНИЦЕ СРБИЈЕ " А.Д.
/ " INFRASTRUCTURE RAILWAYS OF SERBIA " JSC
Немањина 6/IV, Београд / Nemanjina Street 6/IV, Belgrade

Наручилац пројекта: / Employer:
China Railway International Corporation Ltd.
No.10 Fuxing Road,Haidian District,Beijing
P.R China, 100844

China Communication Construction Company Ltd. (CCCC)
No.85 Deshengmenwai Street,Xicheng District,Beijing
P.R China, 100088

Објекат: /Structure:
ПРУГА БЕОГРАД - СУБОТИЦА - ДРЖАВНА ГРАНИЦА (КЕЛЕБИЈА)
ДЕОНИЦА ПРУГЕ НОВИ САД - СУБОТИЦА - ДРЖАВНА ГРАНИЦА (КЕЛЕБИЈА)

BELGRADE - SUBOTICA - STATE BORDER (KELEBIA) RAILWAY LINE
SECTION : NOVI SAD - SUBOTICA - STATE BORDER (KELEBIA)

Део пројекта:/ Part of Design:
ГЛАВНА СВЕСКА / MAIN VOLUME

Цртеж:/ Drawing:
СИТУАЦИОНИ ПЛАН / LAYOUT PLAN km 89+850.00 - km 91+200.00

Размера: Scale: 1:1000

Врста тех. док.: Type of tech. docum.:	датум:/date:	Цртеж бр./Drawing No.:
ПГД / DCP	04.2021.	2020-001-ГС-0-Ц2.10

ЛЕГЕНДА: / LEGENDA:

- ЗОНА ПЛАНИРАНА ЗА РЕАЛИЗАЦИЈУ ПРОЈЕКТА / BOUNDARY OF ...
- ОГРАДА ПРУГЕ / RAILWAY FENCE
- ПРОЈЕКТОВАНА ДРЕНАЖА / DESIGNED DRAINAGE
- ПРОЈЕКТОВАНИ КАНАЛ / DESIGNED CHANNEL
- ПРОЈЕКТОВАНИ ЗЕМЉАНИ КАНАЛ / DESIGNED EARTHEN CHANNEL
- СЕРВИСНИ ПУТ / SERVICE ROAD
- ГЕОДЕТСКИ СНИМАК ПОСТОЈЕЋЕГ СТАЊА - ТОПОГРАФИЈА / GEODETIC SURVEY OF CURRENT TOPOGRAPHY
- КАТАСТАРСКИ ПЛАН - КАТАСТАРСКЕ ПАРЦЕЛЕ / CADASTRAL PLAN - CADASTRAL PARCELS
- ЕЛАСТИЧНИ ПРЕГРАДНИК / ELASTIC BUFFER STOP

Ревизиони блок: / Revision block:

China Railway Design Corporation Serbia
Ogranak Beograd
Косте Рацина 16б; 11000 Београд; Србија

Организациона јединица: ГРАЂЕВИНАРСТВО И САОБРАЋАЈ
Organization unit: DEPARTMENT OF CIVIL AND TRANSPORTATION

Главни пројектант: / Chief designer: **др Љиљана Милић Марковић,дипл.грађ.инж** лиценца број:/ license No.: 315 4276 03	Инвеститор пројекта: / Investor: **" ИНФРАСТРУКТУРА ЖЕЛЕЗНИЦЕ СРБИЈЕ " А.Д.** / " INFRASTRUCTURE RAILWAYS OF SERBIA " JSC **Немањина 6/IV, Београд / Nemanjina Street 6/IV, Belgrade**
Сарадници: / Associates:	Наручилац пројекта: / Employer: China Railway International Corporation Ltd. No.10 Fuxing Road,Haidian District,Beijing P.R China, 100844; China Communication Construction Company Ltd. (CCCC) No.85 Deshengmenwai Street,Xicheng District,Beijing P.R China, 100088
	Објекат: /Structure: **ПРУГА БЕОГРАД - СУБОТИЦА - ДРЖАВНА ГРАНИЦА (КЕЛЕБИЈА) ДЕОНИЦА ПРУГЕ НОВИ САД - СУБОТИЦА - ДРЖАВНА ГРАНИЦА (КЕЛЕБИЈА)** BELGRADE - SUBOTICA - STATE BORDER (KELEBIA) RAILWAY LINE SECTION : NOVI SAD - SUBOTICA - STATE BORDER (KELEBIA)
Унутрашња контрола: / Internal control:	Део пројекта: / Part of Design: ГЛАВНА СВЕСКА / MAIN VOLUME
	Цртеж: / Drawing: СИТУАЦИОНИ ПЛАН / LAYOUT PLAN km 91+150.00 - km 93+750.00 — Размера: Scale: 1:1000
Руководилац организационе јединице: Manager of organization unit: **др Љиљана Милић Марковић, дипл.грађ.инж.**	Врста тех. док.: Type of tech. docum.: **ПГД / DCP** — датум:/date: **04.2021.** — Цртеж бр./Drawing No.: **2020-001-ГС-0-Ц2.11**

Број/Number	Датум / Date	Опис / Description
03		
02		
01		

Ревизиони блок: / Revision block:

CRDC

China Railway Design Corporation Serbia
Ogranak Beograd
Косте Рацина 16б; 11000 Београд; Србија

Организациона јединица: ГРАЂЕВИНАРСТВО И САОБРАЋАЈ
Organization unit: DEPARTMENT OF CIVIL AND TRANSPORTATION

Главни пројектант:
Chief designer:
др Љиљана Милић Марковић,дипл.грађ.инж
лиценца број:/ license No.: 315 4276 03

Сарадници: / Associates:

Унутрашња контрола: / Internal control:

Руководилац организационе јединице:
Manager of organization unit:
др Љиљана Милић Марковић, дипл.грађ.инж.

Инвеститор пројекта: / Investor:
" ИНФРАСТРУКТУРА ЖЕЛЕЗНИЦЕ СРБИЈЕ " А.Д.
/ " INFRASTRUCTURE RAILWAYS OF SERBIA " JSC
Немањина 6/IV, Београд / Nemanjina Street 6/IV, Belgrade

Наручилац пројекта: / Employer:
China Railway International Corporation Ltd.
No.10 Fuxing Road,Haidian District,Beijing
P.R China, 100844

China Communication Construction Company Ltd. (CCCC)
No.85 Deshengmenwai Street,Xicheng District,Beijing
P.R China, 100088

Објекат: /Structure:
ПРУГА БЕОГРАД - СУБОТИЦА - ДРЖАВНА ГРАНИЦА (КЕЛЕБИЈА)
ДЕОНИЦА ПРУГЕ НОВИ САД - СУБОТИЦА - ДРЖАВНА ГРАНИЦА (КЕЛЕБИЈА)

BELGRADE - SUBOTICA - STATE BORDER (KELEBIA) RAILWAY LINE
SECTION : NOVI SAD - SUBOTICA - STATE BORDER (KELEBIA)

Део пројекта: / Part of Design:
ГЛАВНА СВЕСКА / MAIN VOLUME

Цртеж: / Drawing:
СИТУАЦИОНИ ПЛАН / LAYOUT PLAN km 93+750.00 - km 95+325.00

Размера: Scale: 1:1000

Врста тех. док.: Type of tech. docum.:	датум:/date:	Цртеж бр./Drawing No.:
ПГД / DCP	**04.2021.**	**2020-001-ГС-0-Ц2.12**

Број/Number	Датум / Date	Опис / Description
03		
02		
01		

Ревизиони блок: / Revision block:

China Railway Design Corporation Serbia Ogranak Beograd

Косте Рацина 16б; 11000 Београд; Србија

Организациона јединица: ГРАЂЕВИНАРСТВО И САОБРАЋАЈ
Organization unit: DEPARTMENT OF CIVIL AND TRANSPORTATION

Главни пројектант:
Chief designer:
др Љиљана Милић Марковић,дипл.грађ.инж
лиценца број:/ license No.: 315 4276 03

Сарадници: / Associates:

Унутрашња контрола: / Internal control:

Руководилац организационе јединице:
Manager of organization unit:
др Љиљана Милић Марковић, дипл.грађ.инж.

Инвеститор пројекта: / Investor:
" ИНФРАСТРУКТУРА ЖЕЛЕЗНИЦЕ СРБИЈЕ " А.Д.
/ " INFRASTRUCTURE RAILWAYS OF SERBIA " JSC
Немањина 6/IV, Београд / Nemanjina Street 6/IV, Belgrade

Наручилац пројекта: / Employer:
China Railway International Corporation Ltd.
No.10 Fuxing Road,Haidian District,Beijing
P.R China, 100844
China Communication Construction Company Ltd. (CCCC)
No.85 Deshengmenwai Street,Xicheng District,Beijing
P.R China, 100088

Објекат: /Structure:
ПРУГА БЕОГРАД - СУБОТИЦА - ДРЖАВНА ГРАНИЦА (КЕЛЕБИЈА)
ДЕОНИЦА ПРУГЕ НОВИ САД - СУБОТИЦА - ДРЖАВНА ГРАНИЦА (КЕЛЕБИЈА)
BELGRADE - SUBOTICA - STATE BORDER (KELEBIA) RAILWAY LINE
SECTION : NOVI SAD - SUBOTICA - STATE BORDER (KELEBIA)

Део пројекта: / Part of Design:
ГЛАВНА СВЕСКА / MAIN VOLUME

Цртеж: / Drawing:
СИТУАЦИОНИ ПЛАН / LAYOUT PLAN km 95+325.00 - km 96+875.00

Размера: Scale: 1:1000

Врста тех. док.: Type of tech. docum.:	датум:/date:	Цртеж бр./Drawing No.:
ПГД / DCP	04.2021.	2020-001-ГС-0-Ц2.13

ТАБЕЛАРНИ ПРЕГЛЕД СКРЕТНИЦА

Р.Б.	тип	смер	праг / стање	ПОЧЕТАК СКРЕТНИЦЕ (ПС) Y	X	стационажа (по десном кол.)	одстојање (од десног кол.)	МАТЕМАТИЧКИ ЦЕНТАР (МЦ) Y	X	стационажа (по десном кол.)	одстојање (од десног кол.)	МЕЂИК Y	X	стационажа (по десном кол.)	одстојање (од десног кол.)
1	60E1-R760-1:14	лева	бетонски / нова	7398849.133	5030702.441	96+904.10	0.0000	7398838.462	5030727.360	96+931.21	0.0000	7398817.540	5030771.772	96+980.27	-1.7500
2	60E1-R760-1:14	лева	бетонски / нова	7398797.247	5030811.541	97+024.82	-4.7500	7398807.918	5030786.621	96+997.71	-4.7500	7398828.840	5030742.209	96+948.65	-3.0000
3	60E1-R760-1:14	десна	бетонски / нова	7398793.740	5030831.796	97+044.82	0.0000	7398783.069	5030856.715	97+071.93	0.0000	7398765.364	5030902.505	97+120.99	1.7500
4	60E1-R760-1:14	лева	бетонски / нова	7398789.374	5030829.926	97+044.82	-4.7500	7398778.703	5030854.845	97+071.93	-4.7500	7398757.780	5030899.257	97+120.99	-6.5000
5	60E1-R760-1:14	лева	бетонски / нова	7398726.877	5030959.611	97+188.63	-11.1500	7398737.548	5030934.692	97+161.53	-11.1500	7398758.470	5030890.279	97+112.46	-9.4000
6	60E1-R760-1:14	лева	бетонски / нова	7398626.537	5031238.512	97+484.52	6.4000	7398615.866	5031263.432	97+511.62	6.4000	7398594.944	5031307.844	97+560.69	4.6500
7	60E1-R760-1:14	лева	бетонски / нова	7398564.041	5031368.197	97+628.33	0.0000	7398574.712	5031343.278	97+601.22	0.0000	7398595.634	5031298.866	97+552.16	1.7500
8	60E1-R760-1:14	десна	бетонски / нова	7398559.674	5031366.328	97+628.33	-4.7500	7398570.345	5031341.408	97+601.22	-4.7500	7398588.050	5031295.618	97+552.16	-6.5000
9	60E1-R760-1:14	десна	бетонски / нова	7398551.801	5031384.713	97+648.33	-4.7500	7398541.130	5031409.632	97+675.44	-4.7500	7398523.426	5031455.422	97+724.50	-3.0000
10	60E1-R760-1:14	десна	бетонски / нова	7398508.648	5031497.552	97+769.05	0.0000	7398519.319	5031472.633	97+741.94	0.0000	7398537.024	5031426.843	97+692.88	-1.7500

НОВЕ СКРЕТНИЦЕ

приказ	ТИП	СМЕР	укупан број
	60E1-760-1:14	десна	4
	60E1-760-1:14	лева	6

Број/Number	Датум / Date	Опис / Description
03		
02		
01		

Ревизиони блок: / Revision block:

China Railway Design Corporation Serbia
Ogranak Beograd
Косте Рацина 16б; 11000 Београд; Србија

Организациона јединица: ГРАЂЕВИНАРСТВО И САОБРАЋАЈ
Organization unit: DEPARTMENT OF CIVIL AND TRANSPORTATION

Главни пројектант: / Chief designer:
др Љиљана Милић Марковић,дипл.грађ.инж
лиценца број:/ license No.: 315 4276 03

Сарадници: / Associates:

Унутрашња контрола: / Internal control:

Руководилац организационе јединице: / Manager of organization unit:
др Љиљана Милић Марковић, дипл.грађ.инж.

Инвеститор пројекта: / Investor:
" ИНФРАСТРУКТУРА ЖЕЛЕЗНИЦЕ СРБИЈЕ " А.Д.
/ " INFRASTRUCTURE RAILWAYS OF SERBIA " JSC
Немањина 6/IV, Београд / Nemanjina Street 6/IV, Belgrade

Наручилац пројекта: / Employer:
China Railway International Corporation Ltd. No.10 Fuxing Road,Haidian District,Beijing P.R China, 100844
China Communication Construction Company Ltd. (CCCC) No.85 Deshengmenwai Street,Xicheng District,Beijing P.R China, 100088

Објекат: /Structure:
ПРУГА БЕОГРАД - СУБОТИЦА - ДРЖАВНА ГРАНИЦА (КЕЛЕБИЈА)
ДЕОНИЦА ПРУГЕ НОВИ САД - СУБОТИЦА - ДРЖАВНА ГРАНИЦА (КЕЛЕБИЈА)
BELGRADE - SUBOTICA - STATE BORDER (KELEBIA) RAILWAY LINE
SECTION : NOVI SAD - SUBOTICA - STATE BORDER (KELEBIA)

Део пројекта: / Part of Design:
ГЛАВНА СВЕСКА / MAIN VOLUME

Цртеж: / Drawing:
СИТУАЦИОНИ ПЛАН / LAYOUT PLAN km 96+875.00-km 97+750.00

Размера: / Scale: 1:1000

Врста тех. док.: / Type of tech. docum.:	датум:/date:	Цртеж бр./Drawing No.:
ПГД / DCP	**04.2021.**	**2020-001-ГС-0-Ц2.14**

Број/Number	Датум / Date	Опис / Description
03		
02		
01		

Ревизиони блок: / Revision block:

China Railway Design Corporation Serbia
Ogranak Beograd
Косте Рацина 16б; 11000 Београд; Србија

Организациона јединица: ГРАЂЕВИНАРСТВО И САОБРАЋАЈ
Organization unit: DEPARTMENT OF CIVIL AND TRANSPORTATION

Главни пројектант:
Chief designer:
др Љиљана Милић Марковић,дипл.грађ.инж
лиценца број:/ license No.: 315 4276 03

Инвеститор пројекта:/ Investor:
" ИНФРАСТРУКТУРА ЖЕЛЕЗНИЦЕ СРБИЈЕ " А.Д.
/ " INFRASTRUCTURE RAILWAYS OF SERBIA " JSC
Немањина 6/IV, Београд / Nemanjina Street 6/IV, Belgrade

Наручилац пројекта: / Employer:
China Railway International Corporation Ltd.
No.10 Fuxing Road,Haidian District,Beijing
P.R China, 100844

China Communication Construction Company Ltd. (CCCC)
No.85 Deshengmenwai Street,Xicheng District,Beijing
P.R China, 100088

Сарадници:/ Associates:

Објекат: /Structure:
ПРУГА БЕОГРАД - СУБОТИЦА - ДРЖАВНА ГРАНИЦА (КЕЛЕБИЈА)
ДЕОНИЦА ПРУГЕ НОВИ САД - СУБОТИЦА - ДРЖАВНА ГРАНИЦА (КЕЛЕБИЈА)
BELGRADE - SUBOTICA - STATE BORDER (KELEBIA) RAILWAY LINE
SECTION : NOVI SAD - SUBOTICA - STATE BORDER (KELEBIA)

Део пројекта:/ Part of Design:
ГЛАВНА СВЕСКА / MAIN VOLUME

Унутрашња контрола:/ Internal control:

Цртеж:/ Drawing:
СИТУАЦИОНИ ПЛАН / LAYOUT PLAN km 97+750.00-km 99+675.00

Размера:
Scale:
1:1000

Руководилац организационе јединице:
Manager of organization unit:
др Љиљана Милић Марковић, дипл.грађ.инж.

Врста тех. док.: Type of tech. docum.:	датум:/date:	Цртеж бр./Drawing No.:
ПГД / DCP	**04.2021.**	**2020-001-ГС-0-Ц2.15**

Број/Number	Датум / Date	Опис / Description
03		
02		
01		

Ревизиони блок: / Revision block:

China Railway Design Corporation Serbia
Ogranak Beograd
Косте Рацина 16б; 11000 Београд; Србија

Организациона јединица: ГРАЂЕВИНАРСТВО И САОБРАЋАЈ
Organization unit: DEPARTMENT OF CIVIL AND TRANSPORTATION

Главни пројектант:
Chief designer:
др Љиљана Милић Марковић,дипл.грађ.инж
лиценца број:/ license No.: 315 4276 03

Сарадници:/ Associates:

Унутрашња контрола:/ Internal control:

Руководилац организационе јединице:
Manager of organization unit:
др Љиљана Милић Марковић, дипл.грађ.инж.

Инвеститор пројекта:/ Investor:
" ИНФРАСТРУКТУРА ЖЕЛЕЗНИЦЕ СРБИЈЕ " А.Д.
/ " INFRASTRUCTURE RAILWAYS OF SERBIA " JSC
Немањина 6/IV, Београд / Nemanjina Street 6/IV, Belgrade

Наручилац пројекта: / Employer:
China Railway International Corporation Ltd.
No.10 Fuxing Road,Haidian District,Beijing
P.R China, 100844

China Communication Construction Company Ltd. (CCCC)
No.85 Deshengmenwai Street,Xicheng District,Beijing
P.R China, 100088

Објекат: /Structure:
ПРУГА БЕОГРАД - СУБОТИЦА - ДРЖАВНА ГРАНИЦА (КЕЛЕБИЈА)
ДЕОНИЦА ПРУГЕ НОВИ САД - СУБОТИЦА - ДРЖАВНА ГРАНИЦА (КЕЛЕБИЈА)
BELGRADE - SUBOTICA - STATE BORDER (KELEBIA) RAILWAY LINE
SECTION : NOVI SAD - SUBOTICA - STATE BORDER (KELEBIA)

Део пројекта:/ Part of Design:
ГЛАВНА СВЕСКА / MAIN VOLUME

Цртеж:/ Drawing:
СИТУАЦИОНИ ПЛАН / LAYOUT PLAN km 99+675.00-km 101+575.00

Размера: Scale: 1:1000

Врста тех. док.: Type of tech. docum.:	датум:/date:	Цртеж бр./Drawing No.:
ПГД / DCP	**04.2021.**	**2020-001-ГС-0-Ц2.16**

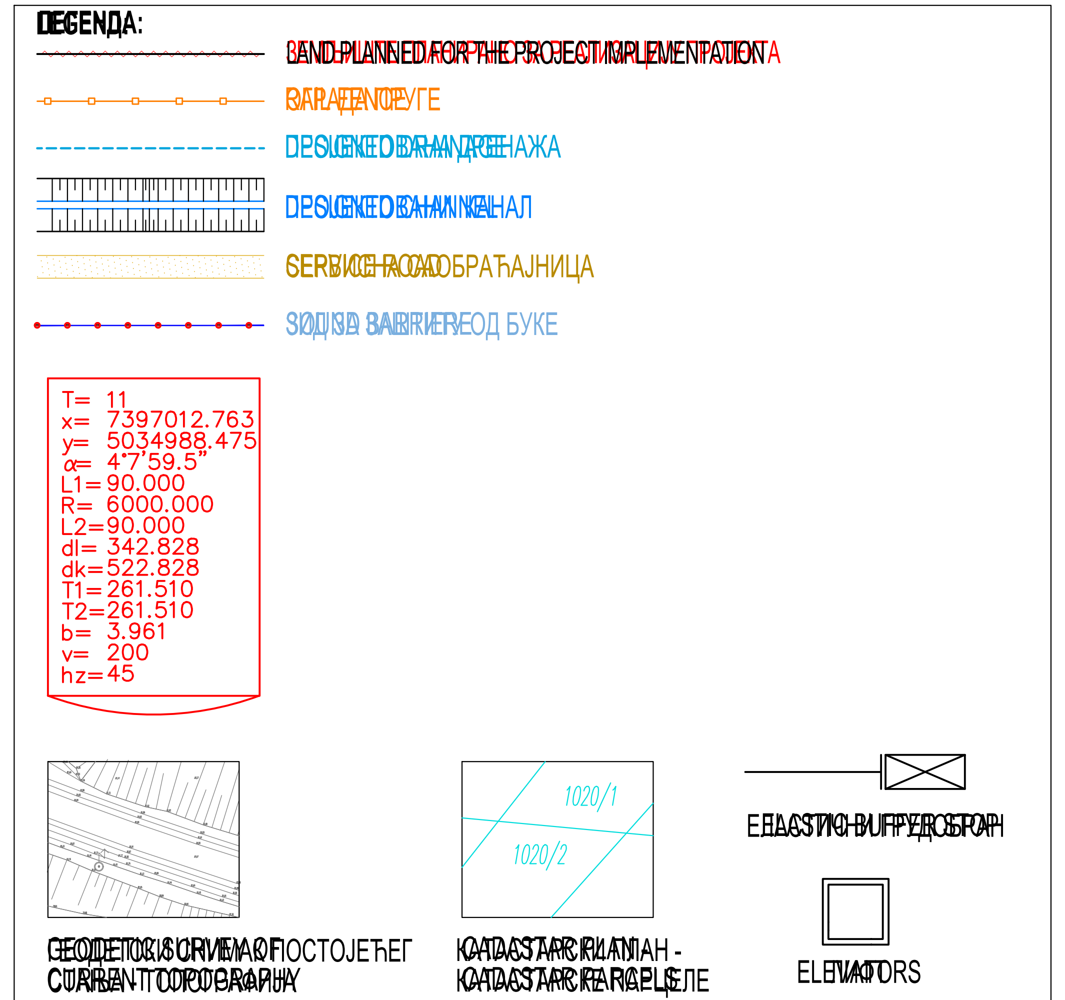

Број/Number	Датум / Date	Опис / Description
03		
02		
01		

Ревизиони блок: / Revision block:

China Railway Design Corporation Serbia
Ogranak Beograd
Косте Рацина 16б; 11000 Београд; Србија

Организациона јединица: ГРАЂЕВИНАРСТВО И САОБРАЋАЈ
Organization unit: DEPARTMENT OF CIVIL AND TRANSPORTATION

Главни пројектант:
Chief designer:
др Љиљана Милић Марковић,дипл.грађ.инж
лиценца број:/ license No.: 315 4276 03

Сарадници:/ Associates:

Унутрашња контрола:/ Internal control:

Руководилац организационе јединице:
Manager of organization unit:
др Љиљана Милић Марковић, дипл.грађ.инж.

Инвеститор пројекта:/ Investor:
" ИНФРАСТРУКТУРА ЖЕЛЕЗНИЦЕ СРБИЈЕ " А.Д.
/ " INFRASTRUCTURE RAILWAYS OF SERBIA " JSC
Немањина 6/IV, Београд / Nemanjina Street 6/IV, Belgrade

Наручилац пројекта: / Employer:
China Railway International Corporation Ltd.
No.10 Fuxing Road,Haidian District,Beijing
P.R China, 100844

China Communication Construction Company Ltd. (CCCC)
No.85 Deshengmenwai Street,Xicheng District,Beijing
P.R China, 100088

Објекат: /Structure:
ПРУГА БЕОГРАД - СУБОТИЦА - ДРЖАВНА ГРАНИЦА (КЕЛЕБИЈА)
ДЕОНИЦА ПРУГЕ НОВИ САД - СУБОТИЦА - ДРЖАВНА ГРАНИЦА (КЕЛЕБИЈА)

BELGRADE - SUBOTICA - STATE BORDER (KELEBIA) RAILWAY LINE
SECTION : NOVI SAD - SUBOTICA - STATE BORDER (KELEBIA)

Део пројекта:/ Part of Design:
ГЛАВНА СВЕСКА / MAIN VOLUME

Цртеж:/ Drawing:
СИТУАЦИОНИ ПЛАН / LAYOUT PLAN km 101+575.00-km 102+175.00

Размера: Scale: 1:1000

Врста тех. док.: Type of tech. docum.:	датум:/date:	Цртеж бр./Drawing No.:
ПГД / DCP	**04.2021.**	**2020-001-ГС-0-Ц2.17**

ПОДАЦИ О КОЛОСЕЦИМА				
БРОЈ	НАМЕНА КОЛОСЕКА	КОРИСНА ДУЖИНА (m)	ТИП ШИНЕ	ВРСТА ПРАГА
1	ПРИЈЕМНО ОТПРЕМНИ	649 / 633	60 E1	бетонски L=2.60m
1a	ШТИТНИ КОЛОСЕК	50	60 E1	бетонски L=2.60m
2	ГЛАВНИ ПРОЛАЗНИ	728 / 728	60 E1	бетонски L=2.60m
3	ГЛАВНИ ПРОЛАЗНИ	728 / 728	60 E1	бетонски L=2.60m
4	ПРИЈЕМНО-ОТПРЕМНИ	555; 665 / 592; 680	60 E1	бетонски L=2.60m
4a	ШТИТНИ КОЛОСЕК	50	60 E1	бетонски L=2.60m
5	МАНИПУЛАТИВНИ КОЛОСЕК - НОВИ ТРАДИНГ		49 E1	бетонски L=2.60m

ТАБЕЛАРНИ ПРЕГЛЕД СКРЕТНИЦА															
				ПОЧЕТАК СКРЕТНИЦЕ (ПС)				МАТЕМАТИЧКИ ЦЕНТАР (МЦ)				МЕЂИК			
Р.Б.	тип	смер	праг / стање	Y	X	стационажа (по десном кол.)	одстојање (од десног кол.)	Y	X	стационажа (по десном кол.)	одстојање (од десног кол.)	Y	X	стационажа (по десном кол.)	одстојање (од десног кол.)
1	60E1-R760-1:14	лева	бетонски / нова	7396809.478	5035577.259	102+189.67	0.0000	7396800.631	5035602.883	102+216.77	0.0000	7396782.630	5035649.657	102+266.86	-1.75
2	60E1-R760-1:14	лева	бетонски / нова	7396765.591	5035689.815	102+310.38	-4.7500	7396774.438	5035664.191	102+283.27	-4.7500	7396792.439	5035617.417	102+233.19	-3.0000
3	60E1-R760-1:14	десна	бетонски / нова	7396763.554	5035710.270	102+330.38	0.0000	7396754.707	5035735.894	102+357.49	0.0000	7396740.349	5035782.841	102+406.55	1.75
4	60E1-R760-1:14	лева	бетонски / нова	7396759.064	5035708.720	102+330.38	-4.7500	7396750.217	5035734.344	102+357.49	-4.7500	7396732.551	5035780.149	102+406.55	-6.5000
5	60E1-R760-1:14	лева	бетонски / нова	7396706.079	5035842.573	102+474.20	-11.15	7396714.926	5035816.949	102+447.09	-11.1500	7396732.592	5035771.144	102+398.03	-9.4000
6	60E1-R200-6°	лева	бетонски / нова	7396694.052	5035877.408	102+511.05	-11.1500	7396690.631	5035887.316	102+521.53	-11.1500	7396678.118	5035918.194	102+554.80	-12.9000
7	60E1-R200-6°	десна	бетонски / нова	7396506.246	5036421.357	103+086.51	-11.1500	7396509.667	5036411.449	103+076.03	-11.1500	7396518.911	5036379.315	103+042.63	-12.9000
8	60E1-R760-1:14	лева	бетонски / нова	7396519.240	5036437.499	103+097.53	6.4000	7396510.393	5036463.123	103+124.63	6.4000	7396492.727	5036508.928	103+173.70	4.6500
9	60E1-R760-1:14	лева	бетонски / нова	7396466.255	5036571.352	103+241.34	0.0000	7396475.102	5036545.728	103+214.23	0.0000	7396492.768	5036499.923	103+165.17	1.7500
10	60E1-R760-1:14	десна	бетонски / нова	7396461.765	5036569.801	103+241.34	-4.7500	7396470.612	5036544.178	103+214.23	-4.7500	7396484.970	5036497.231	103+165.17	-6.5000
11	60E1-R760-1:14	десна	бетонски / нова	7396455.238	5036588.706	103+261.34	-4.7500	7396446.391	5036614.330	103+288.45	-4.75	7396431.699	5036662.246	103+338.54	-3.0000
12	60E1-R760-1:14	десна	бетонски / нова	7396420.331	5036704.363	103+382.06	0.00	7396429.178	5036678.739	103+354.95	0.0000	7396443.870	5036630.823	103+304.86	-1.7500

НОВЕ СКРЕТНИЦЕ			
приказ	ТИП	СМЕР	укупан број
	60E1-760-1:14	десна	4
	60E1-760-1:14	лева	6
	60E1-200-6°	десна	1
	60E1-200-6°	лева	1

ЛЕГЕНДА:

T= 11
x= 7397012.763
y= 5034988.475
α= 4°7'59.5"

03		
02		
01		
Број/Number	Датум / Date	Опис / Description

Ревизиони блок: / Revision block:

China Railway Design Corporation Serbia
Ogranak Beograd
Косте Рацина 16б; 11000 Београд; Србија

Организациона јединица: ГРАЂЕВИНАРСТВО И САОБРАЋАЈ
Organization unit: DEPARTMENT OF CIVIL AND TRANSPORTATION

Главни пројектант: / Chief designer:
др Љиљана Милић Марковић,дипл.грађ.инж
лиценца број:/ license No.: 315 4276 03

Сарадници: / Associates:

Унутрашња контрола: / Internal control:

Руководилац организационе јединице: / Manager of organization unit:
др Љиљана Милић Марковић, дипл.грађ.инж.

Инвеститор пројекта: / Investor:
" ИНФРАСТРУКТУРА ЖЕЛЕЗНИЦЕ СРБИЈЕ " А.Д.
/ " INFRASTRUCTURE RAILWAYS OF SERBIA " JSC
Немањина 6/IV, Београд / Nemanjina Street 6/IV, Belgrade

Наручилац пројекта: / Employer:
China Railway International Corporation Ltd.
No.10 Fuxing Road,Haidian District,Beijing
P.R China, 100844
China Communication Construction Company Ltd. (CCCC)
No.85 Deshengmenwai Street,Xicheng District,Beijing
P.R China, 100088

Објекат: /Structure:
ПРУГА БЕОГРАД - СУБОТИЦА - ДРЖАВНА ГРАНИЦА (КЕЛЕБИЈА)
ДЕОНИЦА ПРУГЕ НОВИ САД - СУБОТИЦА - ДРЖАВНА ГРАНИЦА (КЕЛЕБИЈА)
BELGRADE - SUBOTICA - STATE BORDER (KELEBIA) RAILWAY LINE
SECTION : NOVI SAD - SUBOTICA - STATE BORDER (KELEBIA)

Део пројекта: / Part of Design:
ГЛАВНА СВЕСКА / MAIN VOLUME

Цртеж: / Drawing:
СИТУАЦИОНИ ПЛАН / LAYOUT PLAN km 102+175.00 - km 103+375.00

Размера: / Scale: 1:1000

Врста тех. док.: / Type of tech. docum.: **ПГД / DCP**
датум:/date: **04.2021.**
Цртеж бр./Drawing No.: **2020-001-ГС-0-Ц2.18**

Број/Number	Датум / Date	Опис / Description
02		
01		

Ревизиони блок: / Revision block:

China Railway Design Corporation Serbia
Ogranak Beograd
Косте Рацина 16б; 11000 Београд; Србија

Организациона јединица: ГРАЂЕВИНАРСТВО И САОБРАЋАЈ
Organization unit: DEPARTMENT OF CIVIL AND TRANSPORTATION

Главни пројектант:
Chief designer:
др Љиљана Милић Марковић,дипл.грађ.инж
лиценца број:/ license No.: 315 4276 03

Сарадници: / Associates:

Унутрашња контрола: / Internal control:

Руководилац организационе јединице:
Manager of organization unit:
др Љиљана Милић Марковић, дипл.грађ.инж.

Инвеститор пројекта: / Investor:
" ИНФРАСТРУКТУРА ЖЕЛЕЗНИЦЕ СРБИЈЕ " А.Д.
/ " INFRASTRUCTURE RAILWAYS OF SERBIA " JSC
Немањина 6/IV, Београд / Nemanjina Street 6/IV, Belgrade

Наручилац пројекта: / Employer:
China Railway International Corporation Ltd.
No.10 Fuxing Road,Haidian District,Beijing
P.R China, 100844

China Communication Construction Company Ltd. (CCCC)
No.85 Deshengmenwai Street,Xicheng District,Beijing
P.R China, 100088

Објекат: /Structure:
ПРУГА БЕОГРАД - СУБОТИЦА - ДРЖАВНА ГРАНИЦА (КЕЛЕБИЈА)
ДЕОНИЦА ПРУГЕ НОВИ САД - СУБОТИЦА - ДРЖАВНА ГРАНИЦА (КЕЛЕБИЈА)
BELGRADE - SUBOTICA - STATE BORDER (KELEBIA) RAILWAY LINE
SECTION : NOVI SAD - SUBOTICA - STATE BORDER (KELEBIA)

Део пројекта: / Part of Design:
ГЛАВНА СВЕСКА / MAIN VOLUME

Цртеж: / Drawing:
СИТУАЦИОНИ ПЛАН / LAYOUT PLAN km 103+375.00-km 106+350.00

Размера: Scale: 1:1000

Врста тех. док.: Type of tech. docum.:	датум:/date:	Цртеж бр./Drawing No.:
ПГД / DCP	04.2021.	2020-001-ГС-0-Ц2.19

Број/Number	Датум / Date	Опис / Description
03		
02		
01		

Ревизиони блок: / Revision block:

China Railway Design Corporation Serbia
Ogranak Beograd
Косте Рацина 16б; 11000 Београд; Србија

Организациона јединица: ГРАЂЕВИНАРСТВО И САОБРАЋАЈ
Organization unit: DEPARTMENT OF CIVIL AND TRANSPORTATION

Главни пројектант: / Chief designer:
др Љиљана Милић Марковић,дипл.грађ.инж
лиценца број:/ license No.: 315 4276 03

Сарадници: / Associates:

Унутрашња контрола: / Internal control:

Руководилац организационе јединице: / Manager of organization unit:
др Љиљана Милић Марковић, дипл.грађ.инж.

Инвеститор пројекта: / Investor:
" ИНФРАСТРУКТУРА ЖЕЛЕЗНИЦЕ СРБИЈЕ " А.Д. / " INFRASTRUCTURE RAILWAYS OF SERBIA " JSC
Немањина 6/IV, Београд / Nemanjina Street 6/IV, Belgrade

Наручилац пројекта: / Employer:
China Railway International Corporation Ltd.
No.10 Fuxing Road,Haidian District,Beijing
P.R China, 100844

China Communication Construction Company Ltd. (CCCC)
No.85 Deshengmenwai Street,Xicheng District,Beijing
P.R China, 100088

Објекат: /Structure:
ПРУГА БЕОГРАД - СУБОТИЦА - ДРЖАВНА ГРАНИЦА (КЕЛЕБИЈА)
ДЕОНИЦА ПРУГЕ НОВИ САД - СУБОТИЦА - ДРЖАВНА ГРАНИЦА (КЕЛЕБИЈА)
BELGRADE - SUBOTICA - STATE BORDER (KELEBIA) RAILWAY LINE
SECTION : NOVI SAD - SUBOTICA - STATE BORDER (KELEBIA)

Део пројекта: / Part of Design:
ГЛАВНА СВЕСКА / MAIN VOLUME

Цртеж: / Drawing:
СИТУАЦИОНИ ПЛАН / LAYOUT PLAN km 106+350.00-km 109+325.00

Размера: Scale: 1:1000

Врста тех. док.: Type of tech. docum.:	датум:/date:	Цртеж бр./Drawing No.:
ПГД / DCP	04.2021.	2020-001-ГС-0-Ц2.20

Број/Number	Датум / Date	Опис / Description
03		
02		
01		

Ревизиони блок: / Revision block:

China Railway Design Corporation Serbia
Ogranak Beograd
Косте Рацина 16б; 11000 Београд; Србија

Организациона јединица: ГРАЂЕВИНАРСТВО И САОБРАЋАЈ
Organization unit: DEPARTMENT OF CIVIL AND TRANSPORTATION

Главни пројектант:
Chief designer:
др Љиљана Милић Марковић,дипл.грађ.инж
лиценца број:/ license No.: 315 4276 03

Сарадници: / Associates:

Унутрашња контрола: / Internal control:

Руководилац организационе јединице:
Manager of organization unit:
др Љиљана Милић Марковић, дипл.грађ.инж.

Инвеститор пројекта: / Investor:
" ИНФРАСТРУКТУРА ЖЕЛЕЗНИЦЕ СРБИЈЕ " А.Д.
/ " INFRASTRUCTURE RAILWAYS OF SERBIA " JSC
Немањина 6/IV, Београд / Nemanjina Street 6/IV, Belgrade

Наручилац пројекта: / Employer:
China Railway International Corporation Ltd.
No.10 Fuxing Road,Haidian District,Beijing
P.R China, 100844

China Communication Construction Company Ltd. (CCCC)
No.85 Deshengmenwai Street,Xicheng District,Beijing
P.R China, 100088

Објекат: /Structure:
ПРУГА БЕОГРАД - СУБОТИЦА - ДРЖАВНА ГРАНИЦА (КЕЛЕБИЈА)
ДЕОНИЦА ПРУГЕ НОВИ САД - СУБОТИЦА - ДРЖАВНА ГРАНИЦА (КЕЛЕБИЈА)
BELGRADE - SUBOTICA - STATE BORDER (KELEBIA) RAILWAY LINE
SECTION : NOVI SAD - SUBOTICA - STATE BORDER (KELEBIA)

Део пројекта: / Part of Design:
ГЛАВНА СВЕСКА / MAIN VOLUME

Цртеж: / Drawing:
СИТУАЦИОНИ ПЛАН / LAYOUT PLAN km 109+325.00-km 111+150.00

Размера: Scale: 1:1000

Врста тех. док.: Type of tech. docum.:	датум:/date:	Цртеж бр./Drawing No.:
ПГД / DCP	**04.2021.**	**2020-001-ГС-0-Ц2.21**

LEGENDA:

- LAND PLANNED FOR THE PROJECT IMPLEMENTATION
- RAILWAY FENCE
- DESIGNED DRAINAGE
- DESIGNED CHANNEL
- SERVICE ROAD
- SOUND BARRIER

Број/Number	Датум / Date	Опис / Description
03		
02		
01		

Ревизиони блок: / Revision block:

中国铁设 CRDC

China Railway Design Corporation Serbia
Ogranak Beograd
Косте Рацина 16б; 11000 Београд; Србија

Организациона јединица: ГРАЂЕВИНАРСТВО И САОБРАЋАЈ
Organization unit: DEPARTMENT OF CIVIL AND TRANSPORTATION

Главни пројектант: / Chief designer:
др Љиљана Милић Марковић,дипл.грађ.инж
лиценца број:/ license No.: 315 4276 03

Сарадници: / Associates:

Унутрашња контрола: / Internal control:

Руководилац организационе јединице: / Manager of organization unit:
др Љиљана Милић Марковић, дипл.грађ.инж.

Инвеститор пројекта: / Investor:
" ИНФРАСТРУКТУРА ЖЕЛЕЗНИЦЕ СРБИЈЕ " А.Д. / " INFRASTRUCTURE RAILWAYS OF SERBIA " JSC
Немањина 6/IV, Београд / Nemanjina Street 6/IV, Belgrade

Наручилац пројекта: / Employer:
中国铁路国际有限公司 CHINA RAILWAY International Co., Ltd.
China Railway International Corporation Ltd.
No.10 Fuxing Road,Haidian District,Beijing
P.R China, 100844

CHINA COMMUNICATIONS CONSTRUCTION COMPANY LIMITED
China Communication Construction Company Ltd. (CCCC)
No.85 Deshengmenwai Street,Xicheng District,Beijing
P.R China, 100088

Објекат: /Structure:
ПРУГА БЕОГРАД - СУБОТИЦА - ДРЖАВНА ГРАНИЦА (КЕЛЕБИЈА)
ДЕОНИЦА ПРУГЕ НОВИ САД - СУБОТИЦА - ДРЖАВНА ГРАНИЦА (КЕЛЕБИЈА)
BELGRADE - SUBOTICA - STATE BORDER (KELEBIA) RAILWAY LINE
SECTION : NOVI SAD - SUBOTICA - STATE BORDER (KELEBIA)

Део пројекта: / Part of Design:
ГЛАВНА СВЕСКА / MAIN VOLUME

Цртеж: / Drawing:
СИТУАЦИОНИ ПЛАН / LAYOUT PLAN km 111+150.00-km 112+975.00

Размера: / Scale: 1:1000

Врста тех. док.: / Type of tech. docum.:	датум:/date:	Цртеж бр./Drawing No.:
ПГД / DCP	04.2021.	2020-001-ГС-0-Ц2.22

СТАНИЦА ВРБАС НОВА
km 113+610

ТАБЕЛАРНИ ПРЕГЛЕД СКРЕТНИЦА															
				ПОЧЕТАК СКРЕТНИЦЕ (ПС)				МАТЕМАТИЧКИ ЦЕНТАР (МЦ)				МЕЂИК			
Р.Б.	тип	смер	праг / стање	Y	X	стационажа (по десном кол.)	одстојање (од десног кол.)	Y	X	стационажа (по десном кол.)	одстојање (од десног кол.)	Y	X	стационажа (по десном кол.)	одстојање (од десног кол.)
1	60E1-R760-1:14	десна	бетонски / нова	7393576.082	5045869.138	112+982.71	-4.7500	7393566.765	5045894.594	113+009.82	-4.7500	7393551.192	5045942.232	113+059.91	-3.00
2	60E1-R760-1:14	десна	бетонски / нова	7393539.050	5045984.132	113+103.43	0.0000	7393548.368	5045958.675	113+076.32	0.0000	7393563.941	5045911.038	113+026.23	-1.75
3	60E1-R760-1:14	лева	бетонски / нова	7393527.715	5046001.280	113+123.43	-4.7500	7393518.398	5046026.737	113+150.53	-4.7500	7393499.891	5046072.208	113+199.60	-6.50
4	60E1-R760-1:14	десна	бетонски / нова	7393532.176	5046002.913	113+123.43	0.0000	7393522.858	5046028.369	113+150.53	0.0000	7393507.638	5046075.044	113+199.60	1.7500
5	60E1-R760-1:14	лева	бетонски / нова	7393472.273	5046134.134	113+267.24	-11.15	7393481.590	5046108.678	113+240.13	-11.1500	7393500.097	5046063.206	113+191.07	-9.4000
6	60E1-R760-1:14	десна	бетонски / нова	7393488.753	5046140.166	113+267.24	6.4000	7393498.071	5046114.710	113+240.13	6.4000	7393513.291	5046068.035	113+191.07	4.6500
7	60E1-R300-6°	лева	бетонски / нова	7393465.398	5046152.915	113+287.24	-11.1500	7393459.994	5046167.680	113+302.96	-11.1500	7393446.873	5046198.436	113+336.36	-12.9000
8	60E1-R300-6°	десна	бетонски / нова	7393481.879	5046158.948	113+287.24	6.4000	7393476.475	5046173.712	113+302.96	6.4000	7393466.641	5046205.671	113+336.36	8.1500
9	60E1-R300-6°	десна	бетонски / нова	7393241.191	5046765.465	113+939.53	-11.1500	7393246.595	5046750.700	113+923.81	-11.1500	7393256.430	5046718.742	113+890.42	-12.9000
10	60E1-R300-6°	лева	бетонски / нова	7393257.672	5046771.497	113+939.53	6.4000	7393263.076	5046756.733	113+923.81	6.4000	7393276.197	5046725.977	113+890.42	8.1500
11	60E1-R760-1:14	десна	бетонски / нова	7393234.317	5046784.246	113+959.53	-11.1500	7393224.999	5046809.702	113+986.64	-11.15	7393209.779	5046856.377	114+035.70	-9.4000
12	60E1-R760-1:14	лева	бетонски / нова	7393250.798	5046790.278	113+959.53	6.4000	7393241.480	5046815.735	113+986.64	6.4000	7393222.973	5046861.206	114+035.70	4.6500
13	60E1-R760-1:14	десна	бетонски / нова	7393190.894	5046921.499	114+103.35	-4.7500	7393200.212	5046896.043	114+076.24	-4.7500	7393215.432	5046849.368	114+027.18	-6.5000
14	60E1-R760-1:14	лева	бетонски / нова	7393195.355	5046923.132	114+103.35	0	7393204.673	5046897.676	114+076.24	0.0000	7393223.180	5046852.204	114+027.18	1.7500
15	60E1-R760-1:14	лева	бетонски / нова	7393188.481	5046941.913	114+123.35	0.0000	7393179.163	5046967.370	114+150.46	0	7393160.303	5047013.804	114+200.55	-1.7500
16	60E1-R760-1:14	лева	бетонски / нова	7393142.527	5047053.642	114+244.07	-4.75	7393151.845	5047028.185	114+216.96	-4.7500	7393170.704	5046981.751	114+166.87	-3.0000

НОВЕ СКРЕТНИЦЕ			
приказ	ТИП	СМЕР	укупан број
	60E1-760-1:14	десна	6
	60E1-760-1:14	лева	6
	60E1-300-6°	десна	2
	60E1-300-6°	лева	2

ПОДАЦИ О КОЛОСЕЦИМА				
БРОЈ	НАМЕНА КОЛОСЕКА	КОРИСНА ДУЖИНА (m)	ТИП ШИНЕ	ВРСТА ПРАГА
1	ПРИЈЕМНО-ОТПРЕМНИ	535 / 535	60 E1	бетонски L=2.60m
2	ПРЕТИЦАЈНИ КОЛОСЕК	535 / 535	60 E1	бетонски L=2.60m
2a	ШТИТНИ КОЛОСЕК	50	60 E1	бетонски L=2.60m
3	ГЛАВНИ ПРОЛАЗНИ	797 / 797	60 E1	бетонски L=2.60m
4	ГЛАВНИ ПРОЛАЗНИ	797 / 797	60 E1	бетонски L=2.60m
5	ПРЕТИЦАЈНИ КОЛОСЕК	535 / 535	60 E1	бетонски L=2.60m
5a	ШТИТНИ КОЛОСЕК	50	60 E1	бетонски L=2.60m
6	ПРИЈЕМНО-ОТПРЕМНИ	535 / 535	60 E1	бетонски L=2.60m

Број/Number	Датум / Date	Опис / Description
03		
02		
01		

Ревизиони блок: / Revision block:

China Railway Design Corporation Serbia
Ogranak Beograd
Косте Рацина 16б; 11000 Београд; Србија

Организациона јединица: ГРАЂЕВИНАРСТВО И САОБРАЋАЈ
Organization unit: DEPARTMENT OF CIVIL AND TRANSPORTATION

Главни пројектант: / Chief designer:
др Љиљана Милић Марковић,дипл.грађ.инж
лиценца број:/ license No.: 315 4276 03

Сарадници: / Associates:

Унутрашња контрола: / Internal control:

Руководилац организационе јединице: / Manager of organization unit:
др Љиљана Милић Марковић, дипл.грађ.инж.

Инвеститор пројекта: / Investor:
" ИНФРАСТРУКТУРА ЖЕЛЕЗНИЦЕ СРБИЈЕ " А.Д.
/ " INFRASTRUCTURE RAILWAYS OF SERBIA " JSC
Немањина 6/IV, Београд / Nemanjina Street 6/IV, Belgrade

Наручилац пројекта: / Employer:
China Railway International Corporation Ltd.
No.10 Fuxing Road,Haidian District,Beijing
P.R China, 100844
China Communication Construction Company Ltd. (CCCC)
No.85 Deshengmenwai Street,Xicheng District,Beijing
P.R China, 100088

Објекат: /Structure:
ПРУГА БЕОГРАД - СУБОТИЦА - ДРЖАВНА ГРАНИЦА (КЕЛЕБИЈА)
ДЕОНИЦА ПРУГЕ НОВИ САД - СУБОТИЦА - ДРЖАВНА ГРАНИЦА (КЕЛЕБИЈА)
BELGRADE - SUBOTICA - STATE BORDER (KELEBIA) RAILWAY LINE
SECTION : NOVI SAD - SUBOTICA - STATE BORDER (KELEBIA)

Део пројекта: / Part of Design:
ГЛАВНА СВЕСКА / MAIN VOLUME

Цртеж: / Drawing:
СИТУАЦИОНИ ПЛАН / LAYOUT PLAN km 112+975.00-km 114+225.00

Размера: / Scale: 1:1000

Врста тех. док.: / Type of tech. docum.:	датум:/date:	Цртеж бр./Drawing No.:
ПГД / DCP	04.2021.	2020-001-ГС-0-Ц2.23

ПОДАЦИ О КОЛОСЕЦИМА

БРОЈ	НАМЕНА КОЛОСЕКА	КОРИСНА ДУЖИНА (m)	ТИП ШИНЕ	ВРСТА ПРАГА
1	ГАРАЖНИ	388 / 386	S 45	древни L=2.40m
2	ПРИЈЕМНО-ОТПРЕМНИ	346; 564 / 148; 558	S 45	древни L=2.40m
2a	ИЗВЛАЧЊАК	206	S 45	древни L=2.40m
3	ГЛАВНИ ПРОЛАЗНИ	641 / 633	49 E1	древни L=2.40m
4	ГЛАВНИ ПРОЛАЗНИ	641 / 633	S 45	древни L=2.40m
5	ПРИЈЕМНО-ОТПРЕМНИ	505 / 485	49 E1	древни L=2.40m
5a	ИЗВЛАЧЊАК	196	S 45	бетонски L=2.40m
6	ПРИЈЕМНО-ОТПРЕМНИ	413 / 393	S 45	древни L=2.40m
7	ПРИЈЕМНО-ОТПРЕМНИ	358 / 358	S 45	древни L=2.40m
8	ИСТОВАРНИ	336 / 336	S 45	древни L=2.40m
9	ГАРАЖНИ	147	S 45	древни L=2.40m
10	ИСТОВАРНИ	260	S 45	древни L=2.40m
11	ИСТОВАРНИ	254	S 45	древни L=2.40m

ТАБЕЛАРНИ ПРЕГЛЕД СКРЕТНИЦА

Р.Б.	тип	смер	праг / стање	ПОЧЕТАК СКРЕТНИЦЕ (ПС) Y	ПС X	ПС стационажа (по десном кол.)	ПС одстојање (од десног кол.)	МАТЕМАТИЧКИ ЦЕНТАР (МЦ) Y	МЦ X	МЦ стационажа (по десном кол.)	МЦ одстојање (од десног кол.)	МЕЂИК Y	МЕЂИК X	МЕЂИК стационажа (по десном кол.)	МЕЂИК одстојање (од десног кол.)
1	49E1-R300-6°	десна	бетонски / нова	7393117.596	5047939.180	1+192.39	0.0000	7393114.361	5047954.565	1+208.11	0.0000				
2	49E1-R300-6°	лева	бетонски / нова	7393122.244	5047940.157	1+151.97	0.0000	7393119.009	5047955.543	1+167.69	0.0000				
3	49E1-R300-6°	лева	бетонски / нова	7393101.826	5048014.177	1+269.02	0.0000	7393105.061	5047998.791	1+253.30	0.0000				
4	49E1-R300-6°	десна	бетонски / нова	7393106.474	5048015.154	1+228.61	0.0000	7393109.709	5047999.769	1+212.89	0.0000				
5	45E1-R200-6°	десна	дрвени / постојећа	7393110.860	5048017.379	1+229.88	4.7500	7393108.703	5048027.637	1+240.36	4.7500	7393103.544	5048060.674	1+273.76	6.5000
6	49E1-R300-6°	лева	бетонски / нова	7393099.356	5048025.920	1+281.02	0.0000	7393096.121	5048041.306	1+296.74	0.0000	7393087.537	5048073.623	1+330.14	1.7500
7	49E1-R300-6°	десна	бетонски / нова	7393104.005	5048026.898	1+240.61	0	7393100.769	5048042.283	1+256.33	0.0000	7393095.610	5048075.321	1+289.72	1.7500
8	45E1-R200-6°	десна	дрвени / постојећа	7393104.721	5048066.338	1+279.06	8.8200	7393103.648	5048076.764	1+289.48	9.9100	7393101.970	5048110.160	1+322.51	15.1400
10	49E1-R215-6°	двојна укрсна	бетонски / нова					7393082.173	5048084.554	1+341.94	4.7500	7393090.807 7393073.589	5048051.996 5048116.871	1+308.30 1+375.33	-3.0000 6.5000
9	49E1-R215-6°	двојна укрсна	бетонски / нова					7393096.118	5048087.487	1+301.52	4.7500	7393101.327 7393090.959	5048054.208 5048120.524	1+267.89 1+334.92	3.0000 6.5000
11	49E1-R200-6°	десна	бетонски / нова	7393071.442	5048117.827	114+103.35	-8.4	7393068.224	5048127.803	1+387.13	-9.5000	7393059.641	5048160.120	1+420.52	-11.2500
12	49E1-R200-6°	десна	бетонски / нова	7393057.494	5048161.075	114+103.35	-13.1500	7393054.276	5048171.051	1+432.32	-14.2500	7393045.692	5048203.369	1+465.72	-16.0000

[redacted]

НОВЕ СКРЕТНИЦЕ

приказ	ТИП	СМЕР	укупан број
	49E1-200-6°	десна	2
	49E1-200-6°	лева	0
	49E1-300-6°	десна	1
	49E1-300-6°	лева	1
	49E1-215-6°	двојна укрсна	2

ДВОСТРУКЕ КОЛОСЕЧНЕ ВЕЗЕ

приказ	ТИП	укупан број
	4 x 49E1-300-6° + U 12°	1

LEGENDA:

Број/Number	Датум / Date	Опис / Description
03		
02		
01		

Ревизиони блок: / Revision block:

China Railway Design Corporation Serbia
Ogranak Beograd
Косте Рацина 16б; 11000 Београд; Србија

Организациона јединица: ГРАЂЕВИНАРСТВО И САОБРАЋАЈ
Organization unit: DEPARTMENT OF CIVIL AND TRANSPORTATION

Главни пројектант: / Chief designer:
др Љиљана Милић Марковић,дипл.грађ.инж
лиценца број:/ license No.: 315 4276 03

Сарадници: / Associates:

Унутрашња контрола: / Internal control:

Руководилац организационе јединице: / Manager of organization unit:
др Љиљана Милић Марковић, дипл.грађ.инж.

Инвеститор пројекта: / Investor:
" ИНФРАСТРУКТУРА ЖЕЛЕЗНИЦЕ СРБИЈЕ " А.Д.
/ " INFRASTRUCTURE RAILWAYS OF SERBIA " JSC
Немањина 6/IV, Београд / Nemanjina Street 6/IV, Belgrade

Наручилац пројекта: / Employer:
China Railway International Corporation Ltd.
No.10 Fuxing Road,Haidian District,Beijing
P.R China, 100844
China Communication Construction Company Ltd. (CCCC)
No.85 Deshengmenwai Street,Xicheng District,Beijing
P.R China, 100088

Објекат: /Structure:
ПРУГА БЕОГРАД - СУБОТИЦА - ДРЖАВНА ГРАНИЦА (КЕЛЕБИЈА)
ДЕОНИЦА ПРУГЕ НОВИ САД - СУБОТИЦА - ДРЖАВНА ГРАНИЦА (КЕЛЕБИЈА)
BELGRADE - SUBOTICA - STATE BORDER (KELEBIA) RAILWAY LINE
SECTION : NOVI SAD - SUBOTICA - STATE BORDER (KELEBIA)

Део пројекта: / Part of Design:
ГЛАВНА СВЕСКА / MAIN VOLUME

Цртеж: / Drawing:
СИТУАЦИОНИ ПЛАН / LAYOUT PLAN

Размера: Scale: 1:1000

Врста тех. док.: Type of tech. docum.:	датум:/date:	Цртеж бр./Drawing No.:
ПГД / DCP	**04.2021.**	**2020-001-ГС-0-Ц2.5**

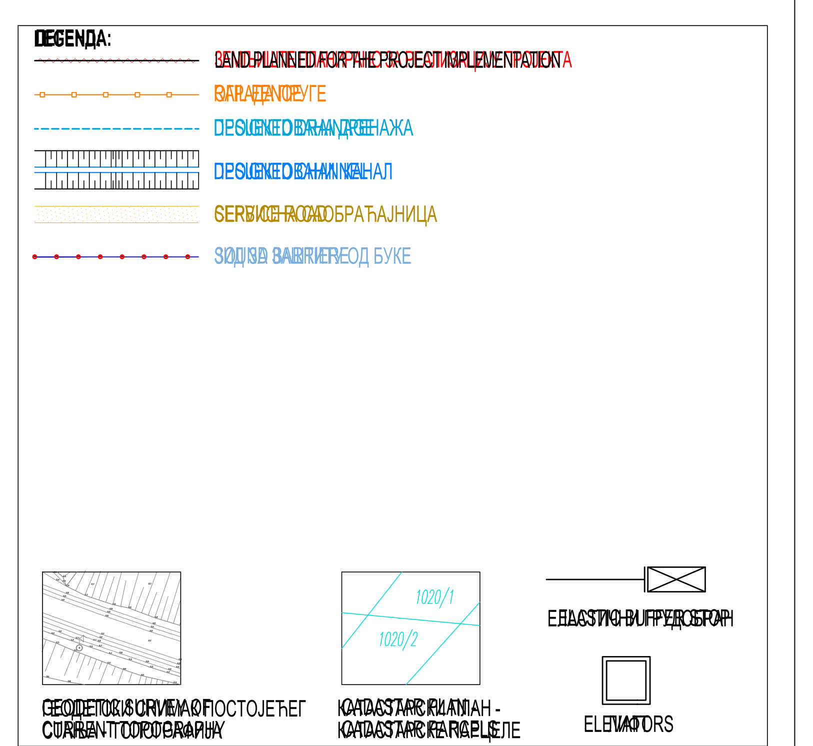

Број/Number	Датум / Date	Опис / Description
03		
02		
01		

Ревизиони блок: / Revision block:

China Railway Design Corporation Serbia
Ogranak Beograd
Косте Рацина 16б; 11000 Београд; Србија

Организациона јединица: ГРАЂЕВИНАРСТВО И САОБРАЋАЈ
Organization unit: DEPARTMENT OF CIVIL AND TRANSPORTATION

Главни пројектант:
Chief designer:
др Љиљана Милић Марковић,дипл.грађ.инж
лиценца број:/ license No.: 315 4276 03

Сарадници: / Associates:

Унутрашња контрола: / Internal control:

Руководилац организационе јединице:
Manager of organization unit:
др Љиљана Милић Марковић, дипл.грађ.инж.

Инвеститор пројекта: / Investor:
" ИНФРАСТРУКТУРА ЖЕЛЕЗНИЦЕ СРБИЈЕ " А.Д.
/ " INFRASTRUCTURE RAILWAYS OF SERBIA " JSC
Немањина 6/IV, Београд / Nemanjina Street 6/IV, Belgrade

Наручилац пројекта: / Employer:
China Railway International Corporation Ltd.
No.10 Fuxing Road,Haidian District,Beijing
P.R China, 100844

China Communication Construction Company Ltd. (CCCC)
No.85 Deshengmenwai Street,Xicheng District,Beijing
P.R China, 100088

Објекат: /Structure:
ПРУГА БЕОГРАД - СУБОТИЦА - ДРЖАВНА ГРАНИЦА (КЕЛЕБИЈА)
ДЕОНИЦА ПРУГЕ НОВИ САД - СУБОТИЦА - ДРЖАВНА ГРАНИЦА (КЕЛЕБИЈА)
BELGRADE - SUBOTICA - STATE BORDER (KELEBIA) RAILWAY LINE
SECTION : NOVI SAD - SUBOTICA - STATE BORDER (KELEBIA)

Део пројекта: / Part of Design:
ГЛАВНА СВЕСКА / MAIN VOLUME

Цртеж: / Drawing:
СИТУАЦИОНИ ПЛАН / LAYOUT PLAN

Размера: Scale: 1:1000

Врста тех. док.: Type of tech. docum.:	датум:/date:	Цртеж бр./Drawing No.:
ПГД / DCP	04.2021.	2020-001-ГС-0-Ц2.24

Број/Number	Датум / Date	Опис / Description
03		
02		
01		

Ревизиони блок: / Revision block:

China Railway Design Corporation Serbia
Ogranak Beograd
Косте Рацина 16б; 11000 Београд; Србија

Организациона јединица: ГРАЂЕВИНАРСТВО И САОБРАЋАЈ
Organization unit: DEPARTMENT OF CIVIL AND TRANSPORTATION

Главни пројектант: / Chief designer:
др Љиљана Милић Марковић,дипл.грађ.инж
лиценца број:/ license No.: 315 4276 03

Сарадници: / Associates:

Унутрашња контрола: / Internal control:

Руководилац организационе јединице: / Manager of organization unit:
др Љиљана Милић Марковић, дипл.грађ.инж.

Инвеститор пројекта: / Investor:
" ИНФРАСТРУКТУРА ЖЕЛЕЗНИЦЕ СРБИЈЕ " А.Д. / " INFRASTRUCTURE RAILWAYS OF SERBIA " JSC
Немањина 6/IV, Београд / Nemanjina Street 6/IV, Belgrade

Наручилац пројекта: / Employer:
China Railway International Corporation Ltd.
No.10 Fuxing Road,Haidian District,Beijing
P.R China, 100844

China Communication Construction Company Ltd. (CCCC)
No.85 Deshengmenwai Street,Xicheng District,Beijing
P.R China, 100088

Објекат: /Structure:
ПРУГА БЕОГРАД - СУБОТИЦА - ДРЖАВНА ГРАНИЦА (КЕЛЕБИЈА)
ДЕОНИЦА ПРУГЕ НОВИ САД - СУБОТИЦА - ДРЖАВНА ГРАНИЦА (КЕЛЕБИЈА)
BELGRADE - SUBOTICA - STATE BORDER (KELEBIA) RAILWAY LINE
SECTION : NOVI SAD - SUBOTICA - STATE BORDER (KELEBIA)

Део пројекта: / Part of Design:
ГЛАВНА СВЕСКА / MAIN VOLUME

Цртеж: / Drawing:
СИТУАЦИОНИ ПЛАН / LAYOUT PLAN km 114+225-km 115+700.00

Размера: Scale: 1:1000

Врста тех. док.: Type of tech. docum.:	датум:/date:	Цртеж бр./Drawing No.:
ПГД / DCP	04.2021.	2020-001-ГС-0-Ц2.25

Број/Number	Датум / Date	Опис / Description
03		
02		
01		

Ревизиони блок: / Revision block:

China Railway Design Corporation Serbia
Ogranak Beograd
Косте Рацина 16б; 11000 Београд; Србија

Организациона јединица: ГРАЂЕВИНАРСТВО И САОБРАЋАЈ
Organization unit: DEPARTMENT OF CIVIL AND TRANSPORTATION

Главни пројектант:
Chief designer:
др Љиљана Милић Марковић,дипл.грађ.инж
лиценца број:/ license No.: 315 4276 03

Сарадници:/ Associates:

Унутрашња контрола:/ Internal control:

Руководилац организационе јединице:
Manager of organization unit:
др Љиљана Милић Марковић, дипл.грађ.инж.

Инвеститор пројекта:/ Investor:
" ИНФРАСТРУКТУРА ЖЕЛЕЗНИЦЕ СРБИЈЕ " А.Д.
/ " INFRASTRUCTURE RAILWAYS OF SERBIA " JSC
Немањина 6/IV, Београд / Nemanjina Street 6/IV, Belgrade

Наручилац пројекта: / Employer:
China Railway International Corporation Ltd.
No.10 Fuxing Road,Haidian District,Beijing
P.R China, 100844

China Communication Construction Company Ltd. (CCCC)
No.85 Deshengmenwai Street,Xicheng District,Beijing
P.R China, 100088

Објекат: /Structure:
ПРУГА БЕОГРАД - СУБОТИЦА - ДРЖАВНА ГРАНИЦА (КЕЛЕБИЈА)
ДЕОНИЦА ПРУГЕ НОВИ САД - СУБОТИЦА - ДРЖАВНА ГРАНИЦА (КЕЛЕБИЈА)

BELGRADE - SUBOTICA - STATE BORDER (KELEBIA) RAILWAY LINE
SECTION : NOVI SAD - SUBOTICA - STATE BORDER (KELEBIA)

Део пројекта:/ Part of Design:
ГЛАВНА СВЕСКА / MAIN VOLUME

Цртеж:/ Drawing:
СИТУАЦИОНИ ПЛАН / LAYOUT PLAN km 115+700.00-km 117+150.00

Размера: Scale: 1:1000

Врста тех. док.: Type of tech. docum.:	датум:/date:	Цртеж бр./Drawing No.:
ПГД / DCP	**04.2021.**	**2020-001-ГС-0-Ц2.26**

Број/Number	Датум / Date	Опис / Description
03		
02		
01		

Ревизиони блок: / Revision block:

China Railway Design Corporation Serbia Ogranak Beograd

Косте Рацина 16б; 11000 Београд; Србија

Организациона јединица: ГРАЂЕВИНАРСТВО И САОБРАЋАЈ
Organization unit: DEPARTMENT OF CIVIL AND TRANSPORTATION

Главни пројектант: / Chief designer:
др Љиљана Милић Марковић,дипл.грађ.инж
лиценца број:/ license No.: 315 4276 03

Сарадници: / Associates:

Унутрашња контрола: / Internal control:

Руководилац организационе јединице: / Manager of organization unit:
др Љиљана Милић Марковић, дипл.грађ.инж.

Инвеститор пројекта: / Investor:
" ИНФРАСТРУКТУРА ЖЕЛЕЗНИЦЕ СРБИЈЕ " А.Д. / " INFRASTRUCTURE RAILWAYS OF SERBIA " JSC
Немањина 6/IV, Београд / Nemanjina Street 6/IV, Belgrade

Наручилац пројекта: / Employer:
China Railway International Corporation Ltd.
No.10 Fuxing Road,Haidian District,Beijing
P.R China, 100844

China Communication Construction Company Ltd. (CCCC)
No.85 Deshengmenwai Street,Xicheng District,Beijing
P.R China, 100088

Објекат: /Structure:
ПРУГА БЕОГРАД - СУБОТИЦА - ДРЖАВНА ГРАНИЦА (КЕЛЕБИЈА)
ДЕОНИЦА ПРУГЕ НОВИ САД - СУБОТИЦА - ДРЖАВНА ГРАНИЦА (КЕЛЕБИЈА)
BELGRADE - SUBOTICA - STATE BORDER (KELEBIA) RAILWAY LINE
SECTION : NOVI SAD - SUBOTICA - STATE BORDER (KELEBIA)

Део пројекта: / Part of Design:
ГЛАВНА СВЕСКА / MAIN VOLUME

Цртеж: / Drawing:
СИТУАЦИОНИ ПЛАН / LAYOUT PLAN km 117+150.00-km 118+600.00

Размера: / Scale: 1:1000

Врста тех. док.: / Type of tech. docum.:	датум:/date:	Цртеж бр./Drawing No.:
ПГД / DCP	04.2021.	2020-001-ГС-0-Ц2.27

Број/Number	Датум / Date	Опис / Description
03		
02		
01		

Ревизиони блок: / Revision block:

中国铁设 CRDC

China Railway Design Corporation Serbia
Ogranak Beograd
Косте Рацина 16б; 11000 Београд; Србија

Организациона јединица: ГРАЂЕВИНАРСТВО И САОБРАЋАЈ
Organization unit: DEPARTMENT OF CIVIL AND TRANSPORTATION

Главни пројектант:
Chief designer:
др Љиљана Милић Марковић,дипл.грађ.инж
лиценца број:/ license No.: 315 4276 03

Сарадници: / Associates:

Унутрашња контрола: / Internal control:

Руководилац организационе јединице:
Manager of organization unit:
др Љиљана Милић Марковић, дипл.грађ.инж.

Инвеститор пројекта: / Investor:
" ИНФРАСТРУКТУРА ЖЕЛЕЗНИЦЕ СРБИЈЕ " А.Д.
/ " INFRASTRUCTURE RAILWAYS OF SERBIA " JSC
Немањина 6/IV, Београд / Nemanjina Street 6/IV, Belgrade

Наручилац пројекта: / Employer:
中国铁路国际有限公司 CHINA RAILWAY International Co., Ltd.
China Railway International Corporation Ltd.
No.10 Fuxing Road,Haidian District,Beijing
P.R China, 100844

CHINA COMMUNICATIONS CONSTRUCTION COMPANY LIMITED
China Communication Construction Company Ltd. (CCCC)
No.85 Deshengmenwai Street,Xicheng District,Beijing
P.R China, 100088

Објекат: /Structure:
ПРУГА БЕОГРАД - СУБОТИЦА - ДРЖАВНА ГРАНИЦА (КЕЛЕБИЈА)
ДЕОНИЦА ПРУГЕ НОВИ САД - СУБОТИЦА - ДРЖАВНА ГРАНИЦА (КЕЛЕБИЈА)
BELGRADE - SUBOTICA - STATE BORDER (KELEBIA) RAILWAY LINE
SECTION : NOVI SAD - SUBOTICA - STATE BORDER (KELEBIA)

Део пројекта: / Part of Design:
ГЛАВНА СВЕСКА / MAIN VOLUME

Цртеж: / Drawing:
СИТУАЦИОНИ ПЛАН / LAYOUT PLAN km 118+600.00-km 120+050.00

Размера: Scale: 1:1000

Врста тех. док.: Type of tech. docum.:	датум:/date:	Цртеж бр./Drawing No.:
ПГД / DCP	**04.2021.**	**2020-001-ГС-0-Ц2.28**

Број/Number	Датум / Date	Опис / Description
03		
02		
01		

Ревизиони блок: / Revision block:

China Railway Design Corporation Serbia Ogranak Beograd

Косте Рацина 16б; 11000 Београд; Србија

Организациона јединица: ГРАЂЕВИНАРСТВО И САОБРАЋАЈ
Organization unit: DEPARTMENT OF CIVIL AND TRANSPORTATION

Главни пројектант:
Chief designer:
др Љиљана Милић Марковић,дипл.грађ.инж
лиценца број:/ license No.: 315 4276 03

Сарадници: / Associates:

Унутрашња контрола: / Internal control:

Руководилац организационе јединице:
Manager of organization unit:
др Љиљана Милић Марковић, дипл.грађ.инж.

Инвеститор пројекта: / Investor:
" ИНФРАСТРУКТУРА ЖЕЛЕЗНИЦЕ СРБИЈЕ " А.Д.
/ " INFRASTRUCTURE RAILWAYS OF SERBIA " JSC
Немањина 6/IV, Београд / Nemanjina Street 6/IV, Belgrade

Наручилац пројекта: / Employer:
China Railway International Corporation Ltd.
No.10 Fuxing Road,Haidian District,Beijing
P.R China, 100844

China Communication Construction Company Ltd. (CCCC)
No.85 Deshengmenwai Street,Xicheng District,Beijing
P.R China, 100088

Објекат: /Structure:
ПРУГА БЕОГРАД - СУБОТИЦА - ДРЖАВНА ГРАНИЦА (КЕЛЕБИЈА)
ДЕОНИЦА ПРУГЕ НОВИ САД - СУБОТИЦА - ДРЖАВНА ГРАНИЦА (КЕЛЕБИЈА)
BELGRADE - SUBOTICA - STATE BORDER (KELEBIA) RAILWAY LINE
SECTION : NOVI SAD - SUBOTICA - STATE BORDER (KELEBIA)

Део пројекта: / Part of Design:
ГЛАВНА СВЕСКА / MAIN VOLUME

Цртеж: / Drawing:
СИТУАЦИОНИ ПЛАН / LAYOUT PLAN km 120+050.00-km 121+500.00

Размера: Scale: 1:1000

Врста тех. док.: Type of tech. docum.:	датум:/date:	Цртеж бр./Drawing No.:
ПГД / DCP	04.2021.	2020-001-ГС-0-Ц2.29

Број/Number	Датум / Date	Опис / Description
03		
02		
01		

Ревизиони блок: / Revision block:

China Railway Design Corporation Serbia
Ogranak Beograd
Косте Рацина 16б; 11000 Београд; Србија

Организациона јединица: ГРАЂЕВИНАРСТВО И САОБРАЋАЈ
Organization unit: DEPARTMENT OF CIVIL AND TRANSPORTATION

Главни пројектант:
Chief designer:
др Љиљана Милић Марковић,дипл.грађ.инж
лиценца број:/ license No.: 315 4276 03

Сарадници: / Associates:

Унутрашња контрола: / Internal control:

Руководилац организационе јединице:
Manager of organization unit:
др Љиљана Милић Марковић, дипл.грађ.инж.

Инвеститор пројекта: / Investor:
" ИНФРАСТРУКТУРА ЖЕЛЕЗНИЦЕ СРБИЈЕ " А.Д.
/ " INFRASTRUCTURE RAILWAYS OF SERBIA " JSC
Немањина 6/IV, Београд / Nemanjina Street 6/IV, Belgrade

Наручилац пројекта: / Employer:
China Railway International Corporation Ltd.
No.10 Fuxing Road,Haidian District,Beijing
P.R China, 100844

China Communication Construction Company Ltd. (CCCC)
No.85 Deshengmenwai Street,Xicheng District,Beijing
P.R China, 100088

Објекат: /Structure:
ПРУГА БЕОГРАД - СУБОТИЦА - ДРЖАВНА ГРАНИЦА (КЕЛЕБИЈА)
ДЕОНИЦА ПРУГЕ НОВИ САД - СУБОТИЦА - ДРЖАВНА ГРАНИЦА (КЕЛЕБИЈА)
BELGRADE - SUBOTICA - STATE BORDER (KELEBIA) RAILWAY LINE
SECTION : NOVI SAD - SUBOTICA - STATE BORDER (KELEBIA)

Део пројекта: / Part of Design:
ГЛАВНА СВЕСКА / MAIN VOLUME

Цртеж: / Drawing:
СИТУАЦИОНИ ПЛАН / LAYOUT PLAN km 121+500.00-km 122+975.00

Размера: Scale: 1:1000

Врста тех. док.: Type of tech. docum.:	датум:/date:	Цртеж бр./Drawing No.:
ПГД / DCP	**04.2021.**	**2020-001-ГС-0-Ц2.30**

Број/Number	Датум / Date	Опис / Description
03		
02		
01		

Ревизиони блок: / Revision block:

China Railway Design Corporation Serbia
Ogranak Beograd
Косте Рацина 16б; 11000 Београд; Србија

Организациона јединица: ГРАЂЕВИНАРСТВО И САОБРАЋАЈ
Organization unit: DEPARTMENT OF CIVIL AND TRANSPORTATION

Главни пројектант:
Chief designer:
др Љиљана Милић Марковић,дипл.грађ.инж
лиценца број:/ license No.: 315 4276 03

Сарадници: / Associates:

Унутрашња контрола: / Internal control:

Руководилац организационе јединице:
Manager of organization unit:
др Љиљана Милић Марковић, дипл.грађ.инж.

Инвеститор пројекта: / Investor:
" ИНФРАСТРУКТУРА ЖЕЛЕЗНИЦЕ СРБИЈЕ " А.Д.
/ " INFRASTRUCTURE RAILWAYS OF SERBIA " JSC
Немањина 6/IV, Београд / Nemanjina Street 6/IV, Belgrade

Наручилац пројекта: / Employer:
China Railway International Corporation Ltd.
No.10 Fuxing Road,Haidian District,Beijing
P.R China, 100844

China Communication Construction Company Ltd. (CCCC)
No.85 Deshengmenwai Street,Xicheng District,Beijing
P.R China, 100088

Објекат: /Structure:
ПРУГА БЕОГРАД - СУБОТИЦА - ДРЖАВНА ГРАНИЦА (КЕЛЕБИЈА)
ДЕОНИЦА ПРУГЕ НОВИ САД - СУБОТИЦА - ДРЖАВНА ГРАНИЦА (КЕЛЕБИЈА)
BELGRADE - SUBOTICA - STATE BORDER (KELEBIA) RAILWAY LINE
SECTION : NOVI SAD - SUBOTICA - STATE BORDER (KELEBIA)

Део пројекта: / Part of Design:
ГЛАВНА СВЕСКА / MAIN VOLUME

Цртеж: / Drawing:
СИТУАЦИОНИ ПЛАН / LAYOUT PLAN km 122+975.00-km 125+450.00

Размера: Scale: 1:1000

Врста тех. док.: Type of tech. docum.:	датум:/date:	Цртеж бр./Drawing No.:
ПГД / DCP	**04.2021.**	**2020-001-ГС-0-Ц2.31**

LEGENDA:

- LAND PLANNED FOR THE PROJECT IMPLEMENTATION
- PARAPET / ОГРАДЕ
- DESIGNED DRAINAGE / ДРЕНАЖА
- DESIGNED CHANNEL / КАНАЛ
- SERVICE ROAD / ОБРАЋАЈНИЦА
- SOUND BARRIER / ЗАШТИТА ОД БУКЕ
- GEODETIC SURVEY OF CURRENT TOPOGRAPHY
- CATASTRAL PLAN - CATASTRAL PARCELS (1020/1, 1020/2)
- ELASTIC BUFFER STOP
- ELEVATORS

Број/Number	Датум / Date	Опис / Description
03		
02		
01		

Ревизиони блок: / Revision block:

China Railway Design Corporation Serbia
Ogranak Beograd
Косте Рацина 16б; 11000 Београд; Србија

Организациона јединица: ГРАЂЕВИНАРСТВО И САОБРАЋАЈ
Organization unit: DEPARTMENT OF CIVIL AND TRANSPORTATION

Главни пројектант: / Chief designer:
др Љиљана Милић Марковић, дипл.грађ.инж
лиценца број: / license No.: 315 4276 03

Сарадници: / Associates:

Унутрашња контрола: / Internal control:

Руководилац организационе јединице: / Manager of organization unit:
др Љиљана Милић Марковић, дипл.грађ.инж.

Инвеститор пројекта: / Investor:
" ИНФРАСТРУКТУРА ЖЕЛЕЗНИЦЕ СРБИЈЕ " А.Д. / " INFRASTRUCTURE RAILWAYS OF SERBIA " JSC
Немањина 6/IV, Београд / Nemanjina Street 6/IV, Belgrade

Наручилац пројекта: / Employer:
China Railway International Corporation Ltd.
No.10 Fuxing Road, Haidian District, Beijing
P.R China, 100844
China Communication Construction Company Ltd. (CCCC)
No.85 Deshengmenwai Street, Xicheng District, Beijing
P.R China, 100088

Објекат: / Structure:
ПРУГА БЕОГРАД - СУБОТИЦА - ДРЖАВНА ГРАНИЦА (КЕЛЕБИЈА)
ДЕОНИЦА ПРУГЕ НОВИ САД - СУБОТИЦА - ДРЖАВНА ГРАНИЦА (КЕЛЕБИЈА)
BELGRADE - SUBOTICA - STATE BORDER (KELEBIA) RAILWAY LINE
SECTION : NOVI SAD - SUBOTICA - STATE BORDER (KELEBIA)

Део пројекта: / Part of Design:
ГЛАВНА СВЕСКА / MAIN VOLUME

Цртеж: / Drawing:
СИТУАЦИОНИ ПЛАН / LAYOUT PLAN km 125+450.00-km 127+900.00

Размера: / Scale: 1:1000

Врста тех. док.: / Type of tech. docum.:	датум: / date:	Цртеж бр. / Drawing No.:
ПГД / DCP	04.2021.	2020-001-ГС-0-Ц2.32

ЛЕГЕНДА / LEGEND:

ЗЕМЉИШТЕ ПЛАНИРАНО ЗА РЕАЛИЗАЦИЈУ ПРОЈЕКТА / LAND PLANNED FOR THE PROJECT IMPLEMENTATION

ОГРАДЕ / SAFETY FENCE

ПРОЈЕКТОВАНЕ ДРЕНАЖЕ / DESIGNED DRAINAGE

ПРОЈЕКТОВАНИ КАНАЛ / DESIGNED CHANNEL

САОБРАЋАЈНИЦА / SERVICE ROAD

ЗИД ЗА ЗАШТИТУ ОД БУКЕ / SOUND BARRIER

T= 18
x= 7395334.205
y= 5060492.487
α= 10°15'31.5"
L1=110.000
R= 5000.000
L2=110.000
dl= 785.244
dk=1005.244
T1=503.831
T2=503.831
b= 20.205
v= 200
hz=50

ГЕОДЕТСКИ СНИМАК ПОСТОЈЕЋЕГ СТАЊА / CURRENT TOPOGRAPHY

КАТАСТАРСКИ ПЛАН - КАТАСТАРСКЕ ПАРЦЕЛЕ / CADASTRAL PLAN - CADASTRAL PARCELS

Број/Number	Датум / Date	Опис / Description
03		
02		
01		

Ревизиони блок: / Revision block:

China Railway Design C
Ogranak Beog
Косте Рацина 16б; 11000 Бео

Организациона јединица: ГРАЂЕВИНАРСТВО И САОБРАЋАЈ
Organization unit: DEPARTMENT OF CIVIL AND TRANSPORTATION

Главни пројектант: / Chief designer:
др Љиљана Милић Марковић,дипл.грађ.инж
лиценца број:/ license No.: 315 4276 03

Инвеститор пројекта:
" ИНФРАСТРУ
/ " INFRASTRU
Немањина 6/IV, Б

Наручилац пројекта: / Employer:
中国铁路国际有限公司 CHINA RAILWAY International Co., Ltd.
CHINA COMMUNICATIONS CONSTRUCTION COMPANY LIMITED

Сарадници: / Associates:

Објекат: /Structure:
ПРУГА БЕОГРАД - СУБОТИЦА - Д
ДЕОНИЦА ПРУГЕ НОВИ САД - СУ
BELGRADE - SUBOTICA - STAT
SECTION : NOVI SAD - SUBOTI

Део пројекта: / Part of Design:
ГЛАВНА СВЕСКА / MAIN VOLUME

Унутрашња контрола: / Internal control:

Цртеж: / Drawing:
СИТУАЦИОНИ ПЛАН / LAYOUT PLAN

Руководилац организационе јединице: / Manager of organization unit:
др Љиљана Милић Марковић, дипл.грађ.инж.

Врста тех. док.: / Type of tech. docum.: **ПГД / DCP**

датум:/d
04.202

Број/Number	Датум / Date	Опис / Description
03		
02		
01		

Ревизиони блок: / Revision block:

China Railway Design Corporati
Ogranak Beograd
Косте Рацина 16б; 11000 Београд; Срби

Организациона јединица: ГРАЂЕВИНАРСТВО И САОБРАЋАЈ
Organization unit: DEPARTMENT OF CIVIL AND TRANSPORTATION

Главни пројектант:
Chief designer:
др Љиљана Милић Марковић,дипл.грађ.инж
лиценца број:/ license No.: 315 4276 03

Сарадници: / Associates:

Унутрашња контрола: / Internal control:

Руководилац организационе јединице:
Manager of organization unit:
др Љиљана Милић Марковић, дипл.грађ.инж.

Инвеститор пројекта: / Investor:
" ИНФРАСТРУКТУРА ЖЕЛЕЗНИЦ
/ " INFRASTRUCTURE RAILWAYS
Немањина 6/IV, Београд / Nemanjina St

Наручилац пројекта: / Employer:
China Railway Internatio
No.10 Fuxing Road,Haid
P.R China, 100844
China Communication Co
No.85 Deshengmenwai S
P.R China, 100088

Објекат: /Structure:
ПРУГА БЕОГРАД - СУБОТИЦА - ДРЖАВНА ГРАНИЦА (
ДЕОНИЦА ПРУГЕ НОВИ САД - СУБОТИЦА - ДРЖАВНА
BELGRADE - SUBOTICA - STATE BORDER (KELEBI
SECTION : NOVI SAD - SUBOTICA - STATE BORDE

Део пројекта: / Part of Design:
ГЛАВНА СВЕСКА / MAIN VOLUME

Цртеж: / Drawing:
СИТУАЦИОНИ ПЛАН / LAYOUT PLAN

Врста тех. док.: Type of tech. docum.:	датум:/date:	Цртеж бр./Dr
ПГД / DCP	**04.2021.**	**2020-001-ГС**

Број/Number	Датум / Date	Опис / Description
02		
01		

Ревизиони блок: / Revision block:

China Railway Design Corporation Serbia Ogranak Beograd
Косте Рацина 16б; 11000 Београд; Србија

Организациона јединица: ГРАЂЕВИНАРСТВО И САОБРАЋАЈ
Organization unit: DEPARTMENT OF CIVIL AND TRANSPORTATION

Главни пројектант:
Chief designer:
др Љиљана Милић Марковић,дипл.грађ.инж
лиценца број:/ license No.: 315 4276 03

Сарадници: / Associates:

Унутрашња контрола: / Internal control:

Руководилац организационе јединице:
Manager of organization unit:
др Љиљана Милић Марковић, дипл.грађ.инж.

Инвеститор пројекта: / Investor:
" ИНФРАСТРУКТУРА ЖЕЛЕЗНИЦЕ СРБИЈЕ " А.Д.
/ " INFRASTRUCTURE RAILWAYS OF SERBIA " JSC
Немањина 6/IV, Београд / Nemanjina Street 6/IV, Belgrade

Наручилац пројекта: / Employer:
China Railway International Corporation Ltd.
No.10 Fuxing Road,Haidian District,Beijing
P.R China, 100844

China Communication Construction Company Ltd. (CCCC)
No.85 Deshengmenwai Street,Xicheng District,Beijing
P.R China, 100088

Објекат: /Structure:
ПРУГА БЕОГРАД - СУБОТИЦА - ДРЖАВНА ГРАНИЦА (КЕЛЕБИЈА)
ДЕОНИЦА ПРУГЕ НОВИ САД - СУБОТИЦА - ДРЖАВНА ГРАНИЦА (КЕЛЕБИЈА)
BELGRADE - SUBOTICA - STATE BORDER (KELEBIA) RAILWAY LINE
SECTION : NOVI SAD - SUBOTICA - STATE BORDER (KELEBIA)

Део пројекта: / Part of Design:
ГЛАВНА СВЕСКА / MAIN VOLUME

Цртеж: / Drawing:
СИТУАЦИОНИ ПЛАН / LAYOUT PLAN

Размера: Scale: 1:1000

Врста тех. док.: Type of tech. docum.:	датум:/date:	Цртеж бр./Drawing No.:
ПГД / DCP	**04.2021.**	**2020-001-ГС-0-Ц2.35**

Број/Number	Датум / Date	Опис / Description
02		
01		

Ревизиони блок: / Revision block:

China Railway Design Corporation Serbia
Ogranak Beograd
Косте Рацина 16б; 11000 Београд; Србија

Организациона јединица: ГРАЂЕВИНАРСТВО И САОБРАЋАЈ
Organization unit: DEPARTMENT OF CIVIL AND TRANSPORTATION

Главни пројектант:
Chief designer:
др Љиљана Милић Марковић,дипл.грађ.инж
лиценца број:/ license No.: 315 4276 03

Сарадници: / Associates:

Унутрашња контрола: / Internal control:

Руководилац организационе јединице:
Manager of organization unit:
др Љиљана Милић Марковић, дипл.грађ.инж.

Инвеститор пројекта: / Investor:
" ИНФРАСТРУКТУРА ЖЕЛЕЗНИЦЕ СРБИЈЕ " А.Д.
/ " INFRASTRUCTURE RAILWAYS OF SERBIA " JSC
Немањина 6/IV, Београд / Nemanjina Street 6/IV, Belgrade

Наручилац пројекта: / Employer:
China Railway International Corporation Ltd.
No.10 Fuxing Road,Haidian District,Beijing
P.R China, 100844

China Communication Construction Company Ltd. (CCCC)
No.85 Deshengmenwai Street,Xicheng District,Beijing
P.R China, 100088

Објекат: /Structure:
ПРУГА БЕОГРАД - СУБОТИЦА - ДРЖАВНА ГРАНИЦА (КЕЛЕБИЈА)
ДЕОНИЦА ПРУГЕ НОВИ САД - СУБОТИЦА - ДРЖАВНА ГРАНИЦА (КЕЛЕБИЈА)
BELGRADE - SUBOTICA - STATE BORDER (KELEBIA) RAILWAY LINE
SECTION : NOVI SAD - SUBOTICA - STATE BORDER (KELEBIA)

Део пројекта: / Part of Design:
ГЛАВНА СВЕСКА / MAIN VOLUME

Цртеж: / Drawing:
СИТУАЦИОНИ ПЛАН / LAYOUT PLAN

Размера: Scale: 1:1000

Врста тех. док.: Type of tech. docum.:	датум:/date:	Цртеж бр./Drawing No.:
ПГД / DCP	**04.2021.**	**2020-001-ГС-0-Ц2.36**

Број/Number	Датум / Date	Опис / Description
03		
02		
01		

Ревизиони блок: / Revision block:

China Railway Design Corporation Serbia
Ogranak Beograd
Косте Рацина 16б; 11000 Београд; Србија

Организациона јединица: ГРАЂЕВИНАРСТВО И САОБРАЋАЈ
Organization unit: DEPARTMENT OF CIVIL AND TRANSPORTATION

Главни пројектант:
Chief designer:
др Љиљана Милић Марковић,дипл.грађ.инж
лиценца број:/ license No.: 315 4276 03

Сарадници: / Associates:

Унутрашња контрола: / Internal control:

Руководилац организационе јединице:
Manager of organization unit:
др Љиљана Милић Марковић, дипл.грађ.инж.

Инвеститор пројекта: / Investor:
" ИНФРАСТРУКТУРА ЖЕЛЕЗНИЦЕ СРБИЈЕ " А.Д.
/ " INFRASTRUCTURE RAILWAYS OF SERBIA " JSC
Немањина 6/IV, Београд / Nemanjina Street 6/IV, Belgrade

Наручилац пројекта: / Employer:
China Railway International Corporation Ltd.
No.10 Fuxing Road,Haidian District,Beijing
P.R China, 100844

China Communication Construction Company Ltd. (CCCC)
No.85 Deshengmenwai Street,Xicheng District,Beijing
P.R China, 100088

Објекат: /Structure:
ПРУГА БЕОГРАД - СУБОТИЦА - ДРЖАВНА ГРАНИЦА (КЕЛЕБИЈА)
ДЕОНИЦА ПРУГЕ НОВИ САД - СУБОТИЦА - ДРЖАВНА ГРАНИЦА (КЕЛЕБИЈА)

BELGRADE - SUBOTICA - STATE BORDER (KELEBIA) RAILWAY LINE
SECTION : NOVI SAD - SUBOTICA - STATE BORDER (KELEBIA)

Део пројекта: / Part of Design:
ГЛАВНА СВЕСКА / MAIN VOLUME

Цртеж: / Drawing:
СИТУАЦИОНИ ПЛАН / LAYOUT PLAN

Размера: Scale: 1:1000

Врста тех. док.: Type of tech. docum.:	датум:/date:	Цртеж бр./Drawing No.:
ПГД / DCP	**04.2021.**	**2020-001-ГС-0-Ц2.37**

LEGEND:

- LAND PLANNED FOR THE PROJECT IMPLEMENTATION
- EXISTING RIGHT OF WAY BOUNDARY
- RAIL FENCE
- DESIGNED DRAINAGE
- DESIGNED CHANNEL

LEGEND architecture

- Existing buildings for adaptation
- Existing buildings for facade remodeling
- Existing buildings for upgrading
- New designed buildings

GEODETIC SURVEY OF CURRENT TOPOGRAPHY

CADASTAR PLAN - CADASTAR PARCELS

ELASTIC BUFFER STOP

ELEVATORS

Број/Number	Датум / Date	Опис / Description
03		
02		
01		

Ревизиони блок: / Revision block:

China Railway Design Corporation Serbia Ogranak Beograd

Косте Рацина 16б; 11000 Београд; Србија

Организациона јединица: ГРАЂЕВИНАРСТВО И САОБРАЋАЈ

Organization unit: DEPARTMENT OF CIVIL AND TRANSPORTATION

Главни пројектант: Chief designer:

др Љиљана Милић Марковић,дипл.грађ.инж

лиценца број:/ license No.: 315 4276 03

Сарадници: / Associates:

Унутрашња контрола: / Internal control:

Руководилац организационе јединице: Manager of organization unit:

др Љиљана Милић Марковић, дипл.грађ.инж.

Инвеститор пројекта: / Investor:

" ИНФРАСТРУКТУРА ЖЕЛЕЗНИЦЕ СРБИЈЕ " А.Д.

/ " INFRASTRUCTURE RAILWAYS OF SERBIA " JSC

Немањина 6/IV, Београд / Nemanjina Street 6/IV, Belgrade

Наручилац пројекта: / Employer:

China Railway International Corporation Ltd.
No.10 Fuxing Road,Haidian District,Beijing
P.R China, 100844

China Communication Construction Company Ltd. (CCCC)
No.85 Deshengmenwai Street,Xicheng District,Beijing
P.R China, 100088

Објекат: /Structure:

ПРУГА БЕОГРАД - СУБОТИЦА - ДРЖАВНА ГРАНИЦА (КЕЛЕБИЈА)
ДЕОНИЦА ПРУГЕ НОВИ САД - СУБОТИЦА - ДРЖАВНА ГРАНИЦА (КЕЛЕБИЈА)

BELGRADE - SUBOTICA - STATE BORDER (KELEBIA) RAILWAY LINE
SECTION : NOVI SAD - SUBOTICA - STATE BORDER (KELEBIA)

Део пројекта: / Part of Design: ГЛАВНА СВЕСКА / MAIN VOLUME

Цртеж:/ Drawing: СИТУАЦИОНИ ПЛАН / LAYOUT PLAN

Размера: Scale: 1:1000

Врста тех. док.: Type of tech. docum.:	датум:/date:	Цртеж бр./Drawing No.:
ПГД / DCP	**04.2021.**	**2020-001-ГС-0-Ц2.38**

LEGENDA:

- LAND PLANNED FOR THE PROJECT IMPLEMENTATION
- EXISTING RIGHT-OF-WAY BOUNDARY
- RAIL FENCE
- DESIGNED DRAINAGE
- DESIGNED CHANNEL

LEGEND architecture

- Existing buildings for adaptation
- Existing buildings for facade renovation
- Existing buildings for upgrading
- New designed buildings

GEODETIC SURVEY OF CURRENT TOPOGRAPHY — КАТАСТАРСКИ ПЛАН - КАТАСТАРСКЕ ПАРЦЕЛЕ / CADASTAR PLAN - CADASTAR PARCELS — ELASTIC BUFFER STOP — ELEVATORS

Број/Number	Датум / Date	Опис / Description
03		
02		
01		

Ревизиони блок: / Revision block:

China Railway Design Corporation Serbia
Ogranak Beograd

Косте Рацина 16б; 11000 Београд; Србија

Организациона јединица: ГРАЂЕВИНАРСТВО И САОБРАЋАЈ
Organization unit: DEPARTMENT OF CIVIL AND TRANSPORTATION

Главни пројектант:
Chief designer:
др Љиљана Милић Марковић,дипл.грађ.инж
лиценца број:/ license No.: 315 4276 03

Инвеститор пројекта: / Investor:
" ИНФРАСТРУКТУРА ЖЕЛЕЗНИЦЕ СРБИЈЕ " А.Д.
/ " INFRASTRUCTURE RAILWAYS OF SERBIA " JSC
Немањина 6/IV, Београд / Nemanjina Street 6/IV, Belgrade

Наручилац пројекта: / Employer:
China Railway International Corporation Ltd.
No.10 Fuxing Road,Haidian District,Beijing
P.R China, 100844

China Communication Construction Company Ltd. (CCCC)
No.85 Deshengmenwai Street,Xicheng District,Beijing
P.R China, 100088

Сарадници: / Associates:

Објекат: /Structure:
ПРУГА БЕОГРАД - СУБОТИЦА - ДРЖАВНА ГРАНИЦА (КЕЛЕБИЈА)
ДЕОНИЦА ПРУГЕ НОВИ САД - СУБОТИЦА - ДРЖАВНА ГРАНИЦА (КЕЛЕБИЈА)
BELGRADE - SUBOTICA - STATE BORDER (KELEBIA) RAILWAY LINE
SECTION : NOVI SAD - SUBOTICA - STATE BORDER (KELEBIA)

Део пројекта: / Part of Design:
ГЛАВНА СВЕСКА / MAIN VOLUME

Унутрашња контрола: / Internal control:

Цртеж: / Drawing:
СИТУАЦИОНИ ПЛАН / LAYOUT PLAN

Размера: Scale: 1:1000

Руководилац организационе јединице:
Manager of organization unit:
др Љиљана Милић Марковић, дипл.грађ.инж.

Врста тех. док.: Type of tech. docum.:	датум:/date:	Цртеж бр./Drawing No.:
ПГД / DCP	04.2021.	2020-001-ГС-0-Ц2.39

Број/Number	Датум / Date	Опис / Description
03		
02		
01		

Ревизиони блок: / Revision block:

China Railway Design Corporation Serbia
Ogranak Beograd
Косте Рацина 16б; 11000 Београд; Србија

Организациона јединица: ГРАЂЕВИНАРСТВО И САОБРАЋАЈ
Organization unit: DEPARTMENT OF CIVIL AND TRANSPORTATION

Главни пројектант:
Chief designer:
др Љиљана Милић Марковић,дипл.грађ.инж
лиценца број:/ license No.: 315 4276 03

Сарадници: / Associates:

Унутрашња контрола: / Internal control:

Руководилац организационе јединице:
Manager of organization unit:
др Љиљана Милић Марковић, дипл.грађ.инж.

Инвеститор пројекта: / Investor:
" ИНФРАСТРУКТУРА ЖЕЛЕЗНИЦЕ СРБИЈЕ " А.Д.
/ " INFRASTRUCTURE RAILWAYS OF SERBIA " JSC
Немањина 6/IV, Београд / Nemanjina Street 6/IV, Belgrade

Наручилац пројекта: / Employer:
China Railway International Corporation Ltd.
No.10 Fuxing Road,Haidian District,Beijing
P.R China, 100844

China Communication Construction Company Ltd. (CCCC)
No.85 Deshengmenwai Street,Xicheng District,Beijing
P.R China, 100088

Објекат: /Structure:
ПРУГА БЕОГРАД - СУБОТИЦА - ДРЖАВНА ГРАНИЦА (КЕЛЕБИЈА)
ДЕОНИЦА ПРУГЕ НОВИ САД - СУБОТИЦА - ДРЖАВНА ГРАНИЦА (КЕЛЕБИЈА)
BELGRADE - SUBOTICA - STATE BORDER (KELEBIA) RAILWAY LINE
SECTION : NOVI SAD - SUBOTICA - STATE BORDER (KELEBIA)

Део пројекта: / Part of Design:
ГЛАВНА СВЕСКА / MAIN VOLUME

Цртеж: / Drawing:
СИТУАЦИОНИ ПЛАН / LAYOUT PLAN

Размера: Scale: 1:1000

Врста тех. док.: Type of tech. docum.:	датум:/date:	Цртеж бр./Drawing No.:
ПГД / DCP	**04.2021.**	**2020-001-ГС-0-Ц2.40**

Број/Number	Датум / Date	Опис / Description
03		
02		
01		

Ревизиони блок: / Revision block:

China Railway Design Corporation Serbia
Ogranak Beograd
Косте Рацина 16б; 11000 Београд; Србија

Организациона јединица: ГРАЂЕВИНАРСТВО И САОБРАЋАЈ
Organization unit: DEPARTMENT OF CIVIL AND TRANSPORTATION

Главни пројектант:
Chief designer:
др Љиљана Милић Марковић,дипл.грађ.инж
лиценца број:/ license No.: 315 4276 03

Сарадници: / Associates:

Унутрашња контрола: / Internal control:

Руководилац организационе јединице:
Manager of organization unit:
др Љиљана Милић Марковић, дипл.грађ.инж.

Инвеститор пројекта: / Investor:
" ИНФРАСТРУКТУРА ЖЕЛЕЗНИЦЕ СРБИЈЕ " А.Д.
/ " INFRASTRUCTURE RAILWAYS OF SERBIA " JSC
Немањина 6/IV, Београд / Nemanjina Street 6/IV, Belgrade

Наручилац пројекта: / Employer:
China Railway International Corporation Ltd.
No.10 Fuxing Road,Haidian District,Beijing
P.R China, 100844
China Communication Construction Company Ltd. (CCCC)
No.85 Deshengmenwai Street,Xicheng District,Beijing
P.R China, 100088

Објекат: /Structure:
ПРУГА БЕОГРАД - СУБОТИЦА - ДРЖАВНА ГРАНИЦА (КЕЛЕБИЈА)
ДЕОНИЦА ПРУГЕ НОВИ САД - СУБОТИЦА - ДРЖАВНА ГРАНИЦА (КЕЛЕБИЈА)
BELGRADE - SUBOTICA - STATE BORDER (KELEBIA) RAILWAY LINE
SECTION : NOVI SAD - SUBOTICA - STATE BORDER (KELEBIA)

Део пројекта: / Part of Design:
ГЛАВНА СВЕСКА / MAIN VOLUME

Цртеж: / Drawing:
СИТУАЦИОНИ ПЛАН / LAYOUT PLAN

Размера: Scale: 1:1000

Врста тех. док.: Type of tech. docum.: **ПГД / DCP**
датум:/date: **04.2021.**
Цртеж бр./Drawing No.: **2020-001-ГС-0-Ц2.41**

Број/Number	Датум / Date	Опис / Description
03		
02		
01		

Ревизиони блок: / Revision block:

China Railway Design Corporation Serbia
Ogranak Beograd
Косте Рацина 16б; 11000 Београд; Србија

Организациона јединица: ГРАЂЕВИНАРСТВО И САОБРАЋАЈ
Organization unit: DEPARTMENT OF CIVIL AND TRANSPORTATION

Главни пројектант: / Chief designer:
др Љиљана Милић Марковић,дипл.грађ.инж
лиценца број:/ license No.: 315 4276 03

Сарадници: / Associates:

Унутрашња контрола: / Internal control:

Руководилац организационе јединице: / Manager of organization unit:
др Љиљана Милић Марковић, дипл.грађ.инж.

Инвеститор пројекта: / Investor:
" ИНФРАСТРУКТУРА ЖЕЛЕЗНИЦЕ СРБИЈЕ " А.Д.
/ " INFRASTRUCTURE RAILWAYS OF SERBIA " JSC
Немањина 6/IV, Београд / Nemanjina Street 6/IV, Belgrade

Наручилац пројекта: / Employer:
China Railway International Corporation Ltd.
No.10 Fuxing Road,Haidian District,Beijing
P.R China, 100844

China Communication Construction Company Ltd. (CCCC)
No.85 Deshengmenwai Street,Xicheng District,Beijing
P.R China, 100088

Објекат: /Structure:
ПРУГА БЕОГРАД - СУБОТИЦА - ДРЖАВНА ГРАНИЦА (КЕЛЕБИЈА)
ДЕОНИЦА ПРУГЕ НОВИ САД - СУБОТИЦА - ДРЖАВНА ГРАНИЦА (КЕЛЕБИЈА)
BELGRADE - SUBOTICA - STATE BORDER (KELEBIA) RAILWAY LINE
SECTION : NOVI SAD - SUBOTICA - STATE BORDER (KELEBIA)

Део пројекта: / Part of Design:
ГЛАВНА СВЕСКА / MAIN VOLUME

Цртеж: / Drawing:
СИТУАЦИОНИ ПЛАН / LAYOUT PLAN

Размера: Scale: 1:1000

Врста тех. док.: Type of tech. docum.:	датум:/date:	Цртеж бр./Drawing No.:
ПГД / DCP	**04.2021.**	**2020-001-ГС-0-Ц2.42**

Број/Number	Датум / Date	Опис / Description
02		
01		

Ревизиони блок: / Revision block:

China Railway Design Corporation Serbia
Ogranak Beograd
Косте Рацина 16б; 11000 Београд; Србија

Организациона јединица: ГРАЂЕВИНАРСТВО И САОБРАЋАЈ
Organization unit: DEPARTMENT OF CIVIL AND TRANSPORTATION

Главни пројектант:
Chief designer:
др Љиљана Милић Марковић,дипл.грађ.инж
лиценца број:/ license No.: 315 4276 03

Сарадници: / Associates:

Унутрашња контрола: / Internal control:

Руководилац организационе јединице:
Manager of organization unit:
др Љиљана Милић Марковић, дипл.грађ.инж.

Инвеститор пројекта: / Investor:
" ИНФРАСТРУКТУРА ЖЕЛЕЗНИЦЕ СРБИЈЕ " А.Д.
/ " INFRASTRUCTURE RAILWAYS OF SERBIA " JSC
Немањина 6/IV, Београд / Nemanjina Street 6/IV, Belgrade

Наручилац пројекта: / Employer:
China Railway International Corporation Ltd.
No.10 Fuxing Road,Haidian District,Beijing
P.R China, 100844

China Communication Construction Company Ltd. (CCCC)
No.85 Deshengmenwai Street,Xicheng District,Beijing
P.R China, 100088

Објекат: /Structure:
ПРУГА БЕОГРАД - СУБОТИЦА - ДРЖАВНА ГРАНИЦА (КЕЛЕБИЈА)
ДЕОНИЦА ПРУГЕ НОВИ САД - СУБОТИЦА - ДРЖАВНА ГРАНИЦА (КЕЛЕБИЈА)
BELGRADE - SUBOTICA - STATE BORDER (KELEBIA) RAILWAY LINE
SECTION : NOVI SAD - SUBOTICA - STATE BORDER (KELEBIA)

Део пројекта: / Part of Design:
ГЛАВНА СВЕСКА / MAIN VOLUME

Цртеж: / Drawing:
СИТУАЦИОНИ ПЛАН / LAYOUT PLAN

Размера: Scale: 1:1000

Врста тех. док.: Type of tech. docum.:	датум:/date:	Цртеж бр./Drawing No.:
ПГД / DCP	**04.2021.**	**2020-001-ГС-0-Ц2.43**

LEGENDA:

Број/Number	Датум / Date	Опис
03		
02		
01		

Ревизиони блок: / Revision block:

China R

Организациона јединица: ГРАЂЕВИНАР
Organization unit: DEPARTMENT OF CIVIL A

Главни пројектант:
Chief designer:

др Љиљана Милић Марковић,дипл.грађ.и
лиценца број:/ license No.: 315 4276 03

Сарадници: / Associates:

Унутрашња контрола: / Internal control:

Руководилац организационе јединице:
Manager of organization unit:
др Љиљана Милић Марковић, дипл.грађ.инж.

ТАБЕЛАРНИ ПРЕГЛЕД СКРЕТНИЦА

	Р.Б.	тип	смер	стационажа
УЛАЗНО ГРЛО	1	60E1-760-1:14	лева	156211.820
	2	60E1-760-1:14	лева	156332.536
	3	60E1-760-1:14	десна	156352.536
	4	60E1-760-1:14	лева	156352.536
	5	60E1-760-1:14	лева	156496.352
	6	60E1-300-6°	лева	156506.352
	7	49E1-300-6°	десна	156865.352
	8	60E1-300-6°	десна	156941.990
ИЗЛАЗНО ГРЛО	9	60E1-760-1:14	лева	157216.123
	10	60E1-760-1:14	лева	157359.939
	11	60E1-760-1:14	десна	157359.939
	12	60E1-760-1:14	десна	157379.939
	13	60E1-760-1:14	десна	157500.655

ПОДАЦИ О КОЛОСЕЦИМА

БРОЈ	НАМЕНА КОЛОСЕКА	КОРИСНА ДУЖИНА (m)	ТИП ШИНЕ	ВРСТА ПРАГА (m)
1	пријемно-отпремни	746	60E1	бетонски L=2.60
1a	штитни	50	60E1	бетонски L=2.60
2	главни пролазни	-	60E1	бетонски L=2.60
3	главни пролазни	-	60E1	бетонски L=2.60
4	пријемно-отпремни	693	60E1	бетонски L=2.60
4a	штитни	50	60E1	бетонски L=2.60
5	манипулативни	308	60E1	бетонски L=2.40
5a	веза са индустријом	-	49E1	бетонски L=2.40

Број/Number	Датум / Date	Опис / Description
03		
02		
01		

Ревизиони блок: / Revision block:

China Railway Design Corporation Serbia
Ogranak Beograd
Косте Рацина 16б; 11000 Београд; Србија

Организациона јединица: ГРАЂЕВИНАРСТВО И САОБРАЋАЈ
Organization unit: DEPARTMENT OF CIVIL AND TRANSPORTATION

Главни пројектант:
Chief designer:
др Љиљана Милић Марковић,дипл.грађ.инж
лиценца број:/ license No.: 315 4276 03

Инвеститор пројекта: / Investor:
" ИНФРАСТРУКТУРА ЖЕЛЕЗНИЦЕ СРБИЈЕ " А.Д.
/ " INFRASTRUCTURE RAILWAYS OF SERBIA " JSC
Немањина 6/IV, Београд / Nemanjina Street 6/IV, Belgrade

Наручилац пројекта: / Employer:
China Railway International Corporation Ltd.
No.10 Fuxing Road,Haidian District,Beijing
P.R China, 100844
China Communication Construction Company Ltd. (CCCC)
No.85 Deshengmenwai Street,Xicheng District,Beijing
P.R China, 100088

Сарадници: / Associates:

Објекат: /Structure:
ПРУГА БЕОГРАД - СУБОТИЦА - ДРЖАВНА ГРАНИЦА (КЕЛЕБИЈА)
ДЕОНИЦА ПРУГЕ НОВИ САД - СУБОТИЦА - ДРЖАВНА ГРАНИЦА (КЕЛЕБИЈА)
BELGRADE - SUBOTICA - STATE BORDER (KELEBIA) RAILWAY LINE
SECTION : NOVI SAD - SUBOTICA - STATE BORDER (KELEBIA)

Део пројекта: / Part of Design:
ГЛАВНА СВЕСКА / MAIN VOLUME

Унутрашња контрола: / Internal control:

Цртеж: / Drawing:
СИТУАЦИОНИ ПЛАН / LAYOUT PLAN km 156+211.82 - km 157+500.66

Размера: Scale: 1:1000

Руководилац организационе јединице:
Manager of organization unit:
др Љиљана Милић Марковић, дипл.грађ.инж.

Врста тех. док.: Type of tech. docum.:	датум:/date:	Цртеж бр./Drawing No.:
ПГД / DCP	04.2021.	2020-001-ГС-0-Ц2.45

LEGENDA:

- Existing border of railway land
- Designed drainage
- Designed concrete channel
- Old track
- flexible buffer stop
- boundary of the urbanistic plan / Београг-Суботица-Државна граница (Келбија)

ЛЕГЕНДА АРХИТЕКТУРЕ:

- Постојећи објекти који се агаптирају
- Постојећи објекти којима се санира уасага
- Постојећи објекти који се гограђују
- Новопројектовани објекти

Број/Number	Датум / Date	Опис / Description
03		
02		
01		

Ревизиони блок: / Revision block:

China Railway Design Corporation Serbia Ogranak Beograd
Косте Рацина 16б; 11000 Београд; Србија

Организациона јединица: ГРАЂЕВИНАРСТВО И САОБРАЋАЈ
Organization unit: DEPARTMENT OF CIVIL AND TRANSPORTATION

Главни пројектант: / Chief designer:
др Љиљана Милић Марковић,дипл.грађ.инж
лиценца број:/ license No.: 315 4276 03

Сарадници: / Associates:

Унутрашња контрола: / Internal control:

Руководилац организационе јединице: / Manager of organization unit:
др Љиљана Милић Марковић, дипл.грађ.инж.

Инвеститор пројекта: / Investor:
" ИНФРАСТРУКТУРА ЖЕЛЕЗНИЦЕ СРБИЈЕ " А.Д.
/ " INFRASTRUCTURE RAILWAYS OF SERBIA " JSC
Немањина 6/IV, Београд / Nemanjina Street 6/IV, Belgrade

Наручилац пројекта: / Employer:
China Railway International Corporation Ltd.
No.10 Fuxing Road,Haidian District,Beijing
P.R China, 100844

China Communication Construction Company Ltd. (CCCC)
No.85 Deshengmenwai Street,Xicheng District,Beijing
P.R China, 100088

Објекат: /Structure:
ПРУГА БЕОГРАД - СУБОТИЦА - ДРЖАВНА ГРАНИЦА (КЕЛЕБИЈА)
ДЕОНИЦА ПРУГЕ НОВИ САД - СУБОТИЦА - ДРЖАВНА ГРАНИЦА (КЕЛЕБИЈА)
BELGRADE - SUBOTICA - STATE BORDER (KELEBIA) RAILWAY LINE
SECTION : NOVI SAD - SUBOTICA - STATE BORDER (KELEBIA)

Део пројекта: / Part of Design:
ГЛАВНА СВЕСКА / MAIN VOLUME

Цртеж: / Drawing:
СИТУАЦИОНИ ПЛАН / LAYOUT PLAN km 157+566.66 - km 160+400.00

Размера: Scale: 1:1000

Врста тех. док.: Type of tech. docum.:	датум:/date:	Цртеж бр./Drawing No.:
ПГД / DCP	04.2021.	2020-001-ГС-0-Ц2.46

Број/Number	Датум / Date	Опис / Description
02		
01		

Ревизиони блок: / Revision block:

China Railway Design Corporation Serbia
Ogranak Beograd
Косте Рацина 16б; 11000 Београд; Србија

Организациона јединица: ГРАЂЕВИНАРСТВО И САОБРАЋАЈ
Organization unit: DEPARTMENT OF CIVIL AND TRANSPORTATION

Главни пројектант: / Chief designer:
др Љиљана Милић Марковић,дипл.грађ.инж
лиценца број:/ license No.: 315 4276 03

Сарадници: / Associates:

Унутрашња контрола: / Internal control:

Руководилац организационе јединице: / Manager of organization unit:
др Љиљана Милић Марковић, дипл.грађ.инж.

Инвеститор пројекта: / Investor:
" ИНФРАСТРУКТУРА ЖЕЛЕЗНИЦЕ СРБИЈЕ " А.Д. / " INFRASTRUCTURE RAILWAYS OF SERBIA " JSC
Немањина 6/IV, Београд / Nemanjina Street 6/IV, Belgrade

Наручилац пројекта: / Employer:
China Railway International Corporation Ltd.
No.10 Fuxing Road,Haidian District,Beijing
P.R China, 100844
China Communication Construction Company Ltd. (CCCC)
No.85 Deshengmenwai Street,Xicheng District,Beijing
P.R China, 100088

Објекат: /Structure:
ПРУГА БЕОГРАД - СУБОТИЦА - ДРЖАВНА ГРАНИЦА (КЕЛЕБИЈА)
ДЕОНИЦА ПРУГЕ НОВИ САД - СУБОТИЦА - ДРЖАВНА ГРАНИЦА (КЕЛЕБИЈА)
BELGRADE - SUBOTICA - STATE BORDER (KELEBIA) RAILWAY LINE
SECTION : NOVI SAD - SUBOTICA - STATE BORDER (KELEBIA)

Део пројекта: / Part of Design:
ГЛАВНА СВЕСКА / MAIN VOLUME

Цртеж: / Drawing:
СИТУАЦИОНИ ПЛАН / LAYOUT PLAN km 160+400.00 - km 163+500.00

Размера: / Scale: 1:1000

Врста тех. док.: / Type of tech. docum.:	датум:/date:	Цртеж бр./Drawing No.:
ПГД / DCP	04.2021.	2020-001-ГС-0-Ц2.47

Број/Number	Датум / Date	Опис / Description
03		
02		
01		

Ревизиони блок: / Revision block:

China Railway Design Corporation Serbia
Ogranak Beograd
Косте Рацина 16б; 11000 Београд; Србија

Организациона јединица: ГРАЂЕВИНАРСТВО И САОБРАЋАЈ
Organization unit: DEPARTMENT OF CIVIL AND TRANSPORTATION

Главни пројектант:
Chief designer:
др Љиљана Милић Марковић,дипл.грађ.инж
лиценца број:/ license No.: 315 4276 03

Сарадници: / Associates:

Унутрашња контрола: / Internal control:

Руководилац организационе јединице:
Manager of organization unit:
др Љиљана Милић Марковић, дипл.грађ.инж.

Инвеститор пројекта: / Investor:
" ИНФРАСТРУКТУРА ЖЕЛЕЗНИЦЕ СРБИЈЕ " А.Д.
/ " INFRASTRUCTURE RAILWAYS OF SERBIA " JSC
Немањина 6/IV, Београд / Nemanjina Street 6/IV, Belgrade

Наручилац пројекта: / Employer:
China Railway International Corporation Ltd.
No.10 Fuxing Road,Haidian District,Beijing
P.R China, 100844

China Communication Construction Company Ltd. (CCCC)
No.85 Deshengmenwai Street,Xicheng District,Beijing
P.R China, 100088

Објекат: /Structure:
ПРУГА БЕОГРАД - СУБОТИЦА - ДРЖАВНА ГРАНИЦА (КЕЛЕБИЈА)
ДЕОНИЦА ПРУГЕ НОВИ САД - СУБОТИЦА - ДРЖАВНА ГРАНИЦА (КЕЛЕБИЈА)

BELGRADE - SUBOTICA - STATE BORDER (KELEBIA) RAILWAY LINE
SECTION : NOVI SAD - SUBOTICA - STATE BORDER (KELEBIA)

Део пројекта: / Part of Design:
ГЛАВНА СВЕСКА / MAIN VOLUME

Цртеж: / Drawing:
СИТУАЦИОНИ ПЛАН / LAYOUT PLAN km 163+500.00 - km 165+943.08

Размера: Scale: 1:1000

Врста тех. док.: Type of tech. docum.: **ПГД / DCP**
датум:/date: **04.2021.**
Цртеж бр./Drawing No.: **2020-001-ГС-0-Ц2.49**

ЛЕГЕНДА:

- ЗЕМЉИШТЕ ПЛАНИРАНО ЗА РЕАЛИЗАЦИЈУ ПРОЈЕКТА
- ОГРАДА ПРУГЕ
- ПРОЈЕКТОВАНА ДРЕНАЖА
- ПРОЈЕКТОВАНИ БЕТОНСКИ КАНАЛ
- ПРОЈЕКТОВАНИ ЗЕМЉАНИ КАНАЛ
- ЛЕВИ КОЛОСЕК
- ДЕСНИ КОЛОСЕК
- СТАНИЧНИ КОЛОСЕЦИ
- КОЛОСЕК ЗА АЛЕКСАНДРОВО
- КОЛОСЕК ЗА БАЈУ
- КОЛОСЕК ЗА СОМБОР
- УЛАЗ ИЗ СЕНТЕ
- УЛАЗ ИЗ ХОРГОША
- ЗАМЕНА ГОРЊЕГ СТРОЈА ПРИДОБИЈЕНИМ МАТЕРИЈАЛОМ
- ПОСТОЈЕЋЕ СКРЕТНИЦЕ
- ПРОЈЕКТОВАНЕ СКРЕТНИЦЕ
- СЕРВИСНИ ПУТ

ГЕОДЕТСКИ СНИМАК ПОСТОЈЕЋЕГ СТАЊА - ТОПОГРАФИЈА

КАТАСТАРСКИ ПЛАН - КАТАСТАРСКЕ ПАРЦЕЛЕ

Број/Number	Датум / Date	Опис / Description
03		
02		
01		

Ревизиони блок: / Revision block:

САОБРАЋАЈНИ ИНСТИТУТ ЦИП, д.о.о.
INSTITUTE OF TRANSPORTATION CIP ltd
Немањина 6; 11000 Београд; Србија
Тел: 011/3618-134; Факс: 011/3618-324; web site: www.sicip.co.rs

Организациона јединица:САОБРАЋАЈНИЦЕ/Organization unit:DEPARTMENT OF ROADS AND RAILWAYS

Одговорни пројектант за трасу пруге:
Од Наумовићево-улаз km 165+943.08 до Државна Граница(Келебија) km 184+634.98
Responsible designer for track alignment:
Naumovicevo-in km 165+943.08 - State Border(Kelebija) km 184 + 634.98
лиценца број:/ license No.: 315 9563 04
Катарина Касавица, дипл.грађ.инж.

Сарадници: / Associates:
Владана Марковић, маст.инж.грађ
Никола Седларевић, маст.инж.грађ
Милош Даниловић, грађ. тех.

Унутрашња контрола: / Internal control:
Милан Јелкић, дипл. грађ. инж.

Главни пројектант: / Chief designer:
др Љиљана Милић Марковић, дипл. грађ. инж.

Руководилац организационе јединице:
Manager of organization unit:
мр Новица Стевановић, дипл.грађ.инж.

Инвеститор пројекта: / Investor:
" ИНФРАСТРУКТУРА ЖЕЛЕЗНИЦЕ СРБИЈЕ " А.Д.
/ " INFRASTRUCTURE RAILWAYS OF SERBIA " JSC
Немањина 6/IV, Београд / Nemanjina Street 6/IV, Belgrade

Наручилац пројекта: / Employer: Joint Venture of
China Railway International Corporation Ltd. (CRIC)
No.10 Fuxing Road,Haidian District,Beijing
P.R China, 100844
China Communication Construction Company Ltd. (CCCC)
No.85 Deshengmenwai Street,Xicheng District,Beijing
P.R China, 100088

Објекат: /Structure:
ПРУГА БЕОГРАД - СУБОТИЦА - ДРЖАВНА ГРАНИЦА (КЕЛЕБИЈА)
ДЕОНИЦА ПРУГЕ НОВИ САД - СУБОТИЦА - ДРЖАВНА ГРАНИЦА (КЕЛЕБИЈА)
BELGRADE - SUBOTICA - STATE BORDER (KELEBIA) RAILWAY LINE
SECTION : NOVI SAD - SUBOTICA - STATE BORDER (KELEBIA)

Део пројекта: / Part of Design:
ПРОЈЕКАТ ТРАСЕ ПРУГЕ И СТАНИЦА - ДОЊИ И ГОРЊИ СТРОЈ
/ DESIGN OF ALIGNMENT OF RAILWAY LINE AND STATIONS -
2/2.5.1 ПРОЈЕКАТ ТРАСЕ ПРУГЕ И СТАНИЦА - ДОЊИ И ГОРЊИ СТРОЈ - СТАНИЦА НАУМОВИЋЕВО
2/2.5.1 DESIGN OF ALIGNMENT OF RAILWAY LINE AND STATIONS - SUBSTRUCTURE AND SUPERSTRUCTURE - NAUMOVICEVO STATION

Цртеж:/ Drawing:
СИТУАЦИЈА км 165+943.08 - км 167+585.96
SITUATION PLAN km 165+943.08 - km 167+585.96

Размера: Scale: 1:1000

Врста тех. док.: Type of tech. docum.:	датум:/date:	Цртеж бр./Drawing No.:
ПГД / DCP	**04.2021.**	2020-250-CAO-2/2-5.1.7.1.1

ЛЕГЕНДА:

- ЗЕМЉИШТЕ ПЛАНИРАНО ЗА РЕАЛИЗАЦИЈУ ПРОЈЕКТА
- ОГРАДА ПРУГЕ
- ПРОЈЕКТОВАНА ДРЕНАЖА
- ПРОЈЕКТОВАНИ БЕТОНСКИ КАНАЛ
- ПРОЈЕКТОВАНИ ЗЕМЉАНИ КАНАЛ
- ЛЕВИ КОЛОСЕК
- ДЕСНИ КОЛОСЕК
- СТАНИЧНИ КОЛОСЕЦИ
- КОЛОСЕК ЗА АЛЕКСАНДРОВО
- КОЛОСЕК ЗА БАЈУ
- КОЛОСЕК ЗА СОМБОР
- УЛАЗ ИЗ СЕНТЕ
- УЛАЗ ИЗ ХОРГОША
- ЗАМЕНА ГОРЊЕГ СТРОЈА ПРИДОБИЈЕНИМ МАТЕРИЈАЛОМ
- ПОСТОЈЕЋЕ СКРЕТНИЦЕ
- ПРОЈЕКТОВАНЕ СКРЕТНИЦЕ
- СЕРВИСНИ ПУТ

ГЕОДЕТСКИ СНИМАК ПОСТОЈЕЋЕГ СТАЊА - ТОПОГРАФИЈА

КАТАСТАРСКИ ПЛАН - КАТАСТАРСКЕ ПАРЦЕЛЕ (1020/1, 1020/2)

Број/Number	Датум / Date	Опис / Description
03		
02		
01		

Ревизиони блок: / Revision block:

САОБРАЋАЈНИ ИНСТИТУТ ЦИП, д.о.о.
INSTITUTE OF TRANSPORTATION CIP ltd
Немањина 6; 11000 Београд; Србија
Тел: 011/3618-134; Факс: 011/3618-324; web site: www.sicip.co.rs

Организациона јединица:САОБРАЋАЈНИЦЕ/Organization unit:DEPARTMENT OF ROADS AND RAILWAYS

Одговорни пројектант за трасу пруге:
Од Наумовићево-улаз km 165+943,08 до Државна Граница(Келебија) km 184+634,98
Responsible designer for track alignment:
Naumovicevo-in km 165+943.08 - State Border(Kelebija) km 184 + 634.98
лиценца број:/ license No.: 315 9563 04
Катарина Касавица, дипл.грађ.инж.

Сарадници: / Associates:
Владана Марковић, маст.инж.грађ
Никола Седларевић, маст.инж.грађ
Милош Даниловић, грађ. тех.

Унутрашња контрола: / Internal control:
Милан Јелкић, дипл. грађ. инж.

Главни пројектант: / Chief designer:
др Љиљана Милић Марковић, дипл. грађ. инж.

Руководилац организационе јединице:
Manager of organization unit:
мр Новица Стевановић, дипл.грађ.инж.

Инвеститор пројекта: / Investor:
" ИНФРАСТРУКТУРА ЖЕЛЕЗНИЦЕ СРБИЈЕ " А.Д.
/ " INFRASTRUCTURE RAILWAYS OF SERBIA " JSC
Немањина 6/IV, Београд / Nemanjina Street 6/IV, Belgrade

Наручилац пројекта: / Employer: Joint Venture of
中国铁路国际有限公司 CHINA RAILWAY International Co., Ltd.
China Railway International Corporation Ltd. (CRIC)
No.10 Fuxing Road,Haidian District,Beijing
P.R China, 100844
CHINA COMMUNICATIONS CONSTRUCTION COMPANY LIMITED
China Communication Construction Company Ltd. (CCCC)
No.85 Deshengmenwai Street,Xicheng District,Beijing
P.R China, 100088

Објекат: /Structure:
ПРУГА БЕОГРАД - СУБОТИЦА - ДРЖАВНА ГРАНИЦА (КЕЛЕБИЈА)
ДЕОНИЦА ПРУГЕ НОВИ САД - СУБОТИЦА - ДРЖАВНА ГРАНИЦА (КЕЛЕБИЈА)
BELGRADE - SUBOTICA - STATE BORDER (KELEBIA) RAILWAY LINE
SECTION : NOVI SAD - SUBOTICA - STATE BORDER (KELEBIA)

Део пројекта: / Part of Design:
ПРОЈЕКАТ ТРАСЕ ПРУГЕ И СТАНИЦА - ДОЊИ И ГОРЊИ СТРОЈ
/ DESIGN OF ALIGNMENT OF RAILWAY LINE AND STATIONS -
2/2.5.2.1 ПРОЈЕКАТ ТРАСЕ ПРУГЕ И СТАНИЦА - ДОЊИ И ГОРЊИ СТРОЈ - ОТВОРЕНА ПРУГА НАУМОВИЋЕВО - СУБОТИЦА
2/2.5.2.1 DESIGN OF ALIGNMENT OF RAILWAY LINE AND STATIONS - SUBSTRUCTURE AND SUPERSTRUCTURE - RAILWAY SECTION NAUMOVICEVO - SUBOTICA

Цртеж: / Drawing:
СИТУАЦИЈА км 167+585.96 - км 169+400.00
SITUATION PLAN km 167+585.96 - km 169+400.00

Размера: Scale: 1:1000

Врста тех. док.: Type of tech. docum.:	датум:/date:	Цртеж бр./Drawing No.:
ПГД / DCP	**04.2021.**	2020-250-САО-2/2-5.2.1.7.1.1

ЛЕГЕНДА:

- ЗЕМЉИШТЕ ПЛАНИРАНО ЗА РЕАЛИЗАЦИЈУ ПРОЈЕКТА
- ОГРАДА ПРУГЕ
- ПРОЈЕКТОВАНА ДРЕНАЖА
- ПРОЈЕКТОВАНИ БЕТОНСКИ КАНАЛ
- ПРОЈЕКТОВАНИ ЗЕМЉАНИ КАНАЛ
- ЛЕВИ КОЛОСЕК
- ДЕСНИ КОЛОСЕК
- СТАНИЧНИ КОЛОСЕЦИ
- КОЛОСЕК ЗА АЛЕКСАНДРОВО
- КОЛОСЕК ЗА БАЈУ
- КОЛОСЕК ЗА СОМБОР
- УЛАЗ ИЗ СЕНТЕ
- УЛАЗ ИЗ ХОРГОША
- ЗАМЕНА ГОРЊЕГ СТРОЈА ПРИДОБИЈЕНИМ МАТЕРИЈАЛОМ
- ПОСТОЈЕЋЕ СКРЕТНИЦЕ
- ПРОЈЕКТОВАНЕ СКРЕТНИЦЕ
- СЕРВИСНИ ПУТ

ГЕОДЕТСКИ СНИМАК ПОСТОЈЕЋЕГ СТАЊА - ТОПОГРАФИЈА

КАТАСТАРСКИ ПЛАН - КАТАСТАРСКЕ ПАРЦЕЛЕ (1020/1, 1020/2)

Број/Number	Датум / Date	Опис / Description
03		
02		
01		

Ревизиони блок: / Revision block:

САОБРАЋАЈНИ ИНСТИТУТ ЦИП, д.о.о.
INSTITUTE OF TRANSPORTATION CIP ltd
Немањина 6; 11000 Београд; Србија
Тел: 011/3618-134; Факс: 011/3618-324; web site: www.sicip.co.rs

Организациона јединица:САОБРАЋАЈНИЦЕ/Organization unit:DEPARTMENT OF ROADS AND RAILWAYS

Одговорни пројектант за трасу пруге:
Од Наумовићево-улаз km 165+943.08 до Државна Граница(Келебија) km 184+634.98
Responsible designer for track alignment:
Naumovicevo-in km 165+943.08 - State Border(Kelebija) km 184 + 634.98
лиценца број:/ license No.: 315 9563 04
Катарина Касавица, дипл.грађ.инж.

Сарадници: / Associates:
Владана Марковић, маст.инж.грађ
Никола Седларевић, маст.инж.грађ
Милош Даниловић, грађ. тех.

Унутрашња контрола: / Internal control:
Милан Јелкић, дипл. грађ. инж.

Главни пројектант: / Chief designer:
др Љиљана Милић Марковић, дипл. грађ. инж.

Руководилац организационе јединице:
Manager of organization unit:
мр Новица Стевановић, дипл.грађ.инж.

Инвеститор пројекта: / Investor:
" ИНФРАСТРУКТУРА ЖЕЛЕЗНИЦЕ СРБИЈЕ " А.Д.
/ " INFRASTRUCTURE RAILWAYS OF SERBIA " JSC
Немањина 6/IV, Београд / Nemanjina Street 6/IV, Belgrade

Наручилац пројекта: / Employer: Joint Venture of
China Railway International Corporation Ltd. (CRIC)
No.10 Fuxing Road,Haidian District,Beijing
P.R China, 100844
China Communication Construction Company Ltd. (CCCC)
No.85 Deshengmenwai Street,Xicheng District,Beijing
P.R China, 100088

Објекат: /Structure:
ПРУГА БЕОГРАД - СУБОТИЦА - ДРЖАВНА ГРАНИЦА (КЕЛЕБИЈА)
ДЕОНИЦА ПРУГЕ НОВИ САД - СУБОТИЦА - ДРЖАВНА ГРАНИЦА (КЕЛЕБИЈА)
BELGRADE - SUBOTICA - STATE BORDER (KELEBIA) RAILWAY LINE
SECTION : NOVI SAD - SUBOTICA - STATE BORDER (KELEBIA)

Део пројекта: / Part of Design:
ПРОЈЕКАТ ТРАСЕ ПРУГЕ И СТАНИЦА - ДОЊИ И ГОРЊИ СТРОЈ
/ DESIGN OF ALIGNMENT OF RAILWAY LINE AND STATIONS -
2/2.5.2.1 ПРОЈЕКАТ ТРАСЕ ПРУГЕ И СТАНИЦА - ДОЊИ И ГОРЊИ СТРОЈ - ОТВОРЕНА ПРУГА НАУМОВИЋЕВО - СУБОТИЦА
2/2.5.2.1 DESIGN OF ALIGNMENT OF RAILWAY LINE AND STATIONS - SUBSTRUCTURE AND SUPERSTRUCTURE - RAILWAY SECTION NAUMOVICEVO - SUBOTICA

Цртеж: / Drawing:
СИТУАЦИЈА км 169+400.00 - км 171+100.00
SITUATION PLAN km 169+400.00 - km 171+100.00

Размера: Scale: 1:1000

Врста тех. док.: Type of tech. docum.:	датум:/date:	Цртеж бр./Drawing No.:
ПГД / DCP	**04.2021.**	2020-250-CAO-2/2-5.2.1.7.1.2

ЛЕГЕНДА:

ЗЕМЉИШТЕ ПЛАНИРАНО ЗА РЕАЛИЗА
ОГРАДА ПРУГЕ
ПРОЈЕКТОВАНА ДРЕНАЖА
ПРОЈЕКТОВАНИ БЕТОНСКИ КАНАЛ
ПРОЈЕКТОВАНИ ЗЕМЉАНИ КАНАЛ
ЛЕВИ КОЛОСЕК
ДЕСНИ КОЛОСЕК
СТАНИЧНИ КОЛОСЕЦИ
КОЛОСЕК ЗА АЛЕКСАНДРОВО
КОЛОСЕК ЗА БАЈУ
КОЛОСЕК ЗА СОМБОР
УЛАЗ ИЗ СЕНТЕ
УЛАЗ ИЗ ХОРГОША
ЗАМЕНА ГОРЊЕГ СТРОЈА ПРИДОБИЈЕ
ПОСТОЈЕЋЕ СКРЕТНИЦЕ
ПРОЈЕКТОВАНЕ СКРЕТНИЦЕ
СЕРВИСНИ ПУТ
ГЕОДЕТСКИ СНИМАК ПОСТОЈЕЋЕГ СТАЊА - ТОПОГРАФИЈА

Број/Number	Датум / Date	Опис / Description
03		
02		
01		

Ревизиони блок: / Revision block:

China Railway Design Cor
Ogranak Beogra
Косте Рацина 16б; 11000 Београ

Организациона јединица: ГРАЂЕВИНАРСТВО И САОБРАЋАЈ
Organization unit: DEPARTMENT OF CIVIL AND TRANSPORTATION

Главни пројектант: / Chief designer:
др Љиљана Милић Марковић,дипл.грађ.инж
лиценца број:/ license No.: 315 4276 03

Сарадници: / Associates:

Унутрашња контрола: / Internal control:

Руководилац организационе јединице: / Manager of organization unit:
др Љиљана Милић Марковић, дипл.грађ.инж.

Инвеститор пројекта: / Inv
" ИНФРАСТРУКТУР
/ " INFRASTRUCTUR
Немањина 6/IV, Београ

Наручилац пројекта: / Employer:
中国铁路国际有限公司 CHINA RAILWAY International Co., Ltd.
CHINA COMMUNICATIONS CONSTRUCTION COMPANY LIMITED

Објекат: /Structure:
ПРУГА БЕОГРАД - СУБОТИЦА - ДРЖА
ДЕОНИЦА ПРУГЕ НОВИ САД - СУБОТИ
BELGRADE - SUBOTICA - STATE BO
SECTION : NOVI SAD - SUBOTICA -

Део пројекта: / Part of Design:
ГЛАВНА СВЕСКА / MAIN VOLUME

Цртеж: / Drawing:
СИТУАЦИОНИ ПЛАН / LAYOUT PLAN км 171

Врста тех. док.: Type of tech. docum.:	датум:/date:
ПГД / DCP	**04.2021.**

ЛЕГЕНДА:

- ЗЕМЉИШТЕ ПЛАНИРАНО ЗА РЕАЛИЗАЦИЈУ ПРОЈЕКТА
- ОГРАДА ПРУГЕ
- ПРОЈЕКТОВАНА ДРЕНАЖА
- ПРОЈЕКТОВАНИ БЕТОНСКИ КАНАЛ
- ПРОЈЕКТОВАНИ ЗЕМЉАНИ КАНАЛ
- ЛЕВИ КОЛОСЕК
- ДЕСНИ КОЛОСЕК
- СТАНИЧНИ КОЛОСЕЦИ
- КОЛОСЕК ЗА АЛЕКСАНДРОВО
- КОЛОСЕК ЗА БАЈУ
- КОЛОСЕК ЗА СОМБОР
- УЛАЗ ИЗ СЕНТЕ
- УЛАЗ ИЗ ХОРГОША
- ЗАМЕНА ГОРЊЕГ СТРОЈА ПРИДОБИЈЕНИМ МАТЕРИЈАЛ
- ПОСТОЈЕЋЕ СКРЕТНИЦЕ
- ПРОЈЕКТОВАНЕ СКРЕТНИЦЕ
- СЕРВИСНИ ПУТ

ГЕОДЕТСКИ СНИМАК ПОСТОЈЕЋЕГ СТАЊА - ТОПОГРАФИЈА

КАТАСТАРСКИ ПЛА - КАТАСТАРСКЕ ПА

Број/Number	Датум / Date	Опис / Description
03		
02		
01		

Ревизиони блок: / Revision block:

China Railway Design Corporation
Ogranak Beograd
Косте Рацина 16б; 11000 Београд; Србија

Организациона јединица: ГРАЂЕВИНАРСТВО И САОБРАЋАЈ
Organization unit: DEPARTMENT OF CIVIL AND TRANSPORTATION

Главни пројектант: / Chief designer:
др Љиљана Милић Марковић,дипл.грађ.инж
лиценца број:/ license No.: 315 4276 03

Сарадници: / Associates:

Унутрашња контрола: / Internal control:

Руководилац организационе јединице: / Manager of organization unit:
др Љиљана Милић Марковић, дипл.грађ.инж.

Инвеститор пројекта: / Investor:
" ИНФРАСТРУКТУРА ЖЕЛЕЗНИЦЕ СРБИЈ
/ " INFRASTRUCTURE RAILWAYS OF SERB
Немањина 6/IV, Београд / Nemanjina Street 6/IV, Be

Наручилац пројекта: / Employer:
China Railway International Corporat
No.10 Fuxing Road,Haidian District,B
P.R China, 100844
China Communication Construction Co
No.85 Deshengmenwai Street,Xichen
P.R China, 100088

Објекат: /Structure:
ПРУГА БЕОГРАД - СУБОТИЦА - ДРЖАВНА ГРАНИЦА (КЕЛЕБИЈА)
ДЕОНИЦА ПРУГЕ НОВИ САД - СУБОТИЦА - ДРЖАВНА ГРАНИЦА
BELGRADE - SUBOTICA - STATE BORDER (KELEBIA) RAILW
SECTION : NOVI SAD - SUBOTICA - STATE BORDER (KELEBI

Део пројекта: / Part of Design:
ГЛАВНА СВЕСКА / MAIN VOLUME

Цртеж: / Drawing:
СИТУАЦИОНИ ПЛАН / LAYOUT PLAN км 172+700.00 - км 174+174.98

Врста тех. док.: / Type of tech. docum.:	датум:/date:	Цртеж бр./Drawing No
ПГД / DCP	**04.2021.**	**2020-001-ГС-0-Ц2.5**

Број/Number	Датум / Date	Опис / Description
03		
02		
01		

Ревизиони блок: / Revision block:

China Railway Design Cor
Ogranak Beogra
Косте Рацина 16б; 11000 Београ

Организациона јединица: ГРАЂЕВИНАРСТВО И САОБРАЋАЈ
Organization unit: DEPARTMENT OF CIVIL AND TRANSPORTATION

Главни пројектант:
Chief designer:
др Љиљана Милић Марковић,дипл.грађ.инж
лиценца број:/ license No.: 315 4276 03

Сарадници: / Associates:

Инвеститор пројекта: / Inv
" ИНФРАСТРУКТУР
/ " INFRASTRUCTUR
Немањина 6/IV, Београ

Наручилац пројекта: / Employer:
中国铁路国际有限公司 CHINA RAILWAY International Co., Ltd.
CHINA COMMUNICATIONS CONSTRUCTION COMPANY LIMITED

Објекат: /Structure:
ПРУГА БЕОГРАД - СУБОТИЦА - ДРЖА
ДЕОНИЦА ПРУГЕ НОВИ САД - СУБОТИ
BELGRADE - SUBOTICA - STATE BO
SECTION : NOVI SAD - SUBOTICA -

Део пројекта: / Part of Design:
ГЛАВНА СВЕСКА / MAIN VOLUME

Унутрашња контрола: / Internal control:

Цртеж: / Drawing:
СИТУАЦИОНИ ПЛАН / LAYOUT PLAN км 174

Руководилац организационе јединице:
Manager of organization unit:
др Љиљана Милић Марковић, дипл.грађ.инж.

Врста тех. док.: Type of tech. docum.:	датум:/date:
ПГД / DCP	**04.2021.**

Број/Number	Датум / Date	Опис / Description
03		
02		
01		

Ревизиони блок: / Revision block:

China Railway Design Corporation Serbia
Ogranak Beograd
Косте Рацина 16б; 11000 Београд; Србија

Организациона јединица: ГРАЂЕВИНАРСТВО И САОБРАЋАЈ
Organization unit: DEPARTMENT OF CIVIL AND TRANSPORTATION

Главни пројектант:
Chief designer:
др Љиљана Милић Марковић,дипл.грађ.инж
лиценца број:/ license No.: 315 4276 03

Инвеститор пројекта: / Investor:
" ИНФРАСТРУКТУРА ЖЕЛЕЗНИЦЕ СРБИЈЕ " А.Д.
/ " INFRASTRUCTURE RAILWAYS OF SERBIA " JSC
Немањина 6/IV, Београд / Nemanjina Street 6/IV, Belgrade

Наручилац пројекта: / Employer:
中国铁路国际有限公司 CHINA RAILWAY International Co., Ltd.
China Railway International Corporation Ltd.
No.10 Fuxing Road,Haidian District,Beijing
P.R China, 100844

CHINA COMMUNICATIONS CONSTRUCTION COMPANY LIMITED
China Communication Construction Company Ltd. (CCCC)
No.85 Deshengmenwai Street,Xicheng District,Beijing
P.R China, 100088

Сарадници: / Associates:

Објекат: /Structure:
ПРУГА БЕОГРАД - СУБОТИЦА - ДРЖАВНА ГРАНИЦА (КЕЛЕБИЈА)
ДЕОНИЦА ПРУГЕ НОВИ САД - СУБОТИЦА - ДРЖАВНА ГРАНИЦА (КЕЛЕБИЈА)
BELGRADE - SUBOTICA - STATE BORDER (KELEBIA) RAILWAY LINE
SECTION : NOVI SAD - SUBOTICA - STATE BORDER (KELEBIA)

Део пројекта: / Part of Design:
ГЛАВНА СВЕСКА / MAIN VOLUME

Унутрашња контрола: / Internal control:

Цртеж: / Drawing:
СИТУАЦИОНИ ПЛАН / LAYOUT PLAN 176+300.00 - км 177+300.00

Размера: Scale: 1:1000

Руководилац организационе јединице:
Manager of organization unit:
др Љиљана Милић Марковић, дипл.грађ.инж.

Врста тех. док.: Type of tech. docum.: **ПГД / DCP**

датум:/date: **04.2021.**

Цртеж бр./Drawing No.: **2020-001-ГС-0-Ц2.54**

ЛЕГЕНДА:

- ЗЕМЉИШТЕ ПЛАНИРАНО ЗА РЕАЛИЗАЦИЈУ
- ОГРАДА ПРУГЕ
- ПРОЈЕКТОВАНА ДРЕНАЖА
- ПРОЈЕКТОВАНИ БЕТОНСКИ КАНАЛ
- ПРОЈЕКТОВАНИ ЗЕМЉАНИ КАНАЛ
- ЛЕВИ КОЛОСЕК
- ДЕСНИ КОЛОСЕК
- СТАНИЧНИ КОЛОСЕЦИ
- КОЛОСЕК ЗА АЛЕКСАНДРОВО
- КОЛОСЕК ЗА БАЈУ
- КОЛОСЕК ЗА СОМБОР
- УЛАЗ ИЗ СЕНТЕ
- УЛАЗ ИЗ ХОРГОША
- ЗАМЕНА ГОРЊЕГ СТРОЈА ПРИДОБИЈЕНИМ
- ПОСТОЈЕЋЕ СКРЕТНИЦЕ
- ПРОЈЕКТОВАНЕ СКРЕТНИЦЕ
- СЕРВИСНИ ПУТ

ГЕОДЕТСКИ СНИМАК ПОСТОЈЕЋЕГ СТАЊА - ТОПОГРАФИЈА

КАТА - КАТА

Број/Number	Датум / Date	Опис / Description
03		
02		
01		

Ревизиони блок: / Revision block:

China Railway Design Cor
Ogranak Beogra

Косте Рацина 16б; 11000 Београ

Организациона јединица: ГРАЂЕВИНАРСТВО И САОБРАЋАЈ
Organization unit: DEPARTMENT OF CIVIL AND TRANSPORTATION

Главни пројектант:
Chief designer:
др Љиљана Милић Марковић,дипл.грађ.инж
лиценца број:/ license No.: 315 4276 03

Сарадници: / Associates:

Унутрашња контрола: / Internal control:

Руководилац организационе јединице:
Manager of organization unit:
др Љиљана Милић Марковић, дипл.грађ.инж.

Инвеститор пројекта: / Inv
" ИНФРАСТРУКТУР
/ " INFRASTRUCTUR
Немањина 6/IV, Београ

Наручилац пројекта: / Employer:
中国铁路国际有限公司 CHINA RAILWAY International Co., Ltd.
China No.10 P.R C
CHINA COMMUNICATIONS CONSTRUCTION COMPANY LIMITED
China No.85 P.R C

Објекат: /Structure:
ПРУГА БЕОГРАД - СУБОТИЦА - ДРЖА
ДЕОНИЦА ПРУГЕ НОВИ САД - СУБОТИ
BELGRADE - SUBOTICA - STATE BO
SECTION : NOVI SAD - SUBOTICA -

Део пројекта: / Part of Design:
ГЛАВНА СВЕСКА / MAIN VOLUME

Цртеж: / Drawing:
СИТУАЦИОНИ ПЛАН / LAYOUT PLAN
СИТУАЦИЈ
ИЗЛАЗ ЗА СОМБОР

Врста тех. док.: Type of tech. docum.:	датум:/date:
ПГД / DCP	**04.2021.**

ЛЕГЕНДА:

- ЗЕМЉИШТЕ ПЛАНИРАНО ЗА РЕАЛИЗАЦИЈУ ПРОЈЕКТА
- ОГРАДА ПРУГЕ
- ПРОЈЕКТОВАНА ДРЕНАЖА
- ПРОЈЕКТОВАНИ БЕТОНСКИ КАНАЛ
- ПРОЈЕКТОВАНИ ЗЕМЉАНИ КАНАЛ
- ЛЕВИ КОЛОСЕК
- ДЕСНИ КОЛОСЕК
- СТАНИЧНИ КОЛОСЕЦИ
- КОЛОСЕК ЗА АЛЕКСАНДРОВО
- КОЛОСЕК ЗА БАЈУ
- КОЛОСЕК ЗА СОМБОР
- УЛАЗ ИЗ СЕНТЕ
- УЛАЗ ИЗ ХОРГОША
- ЗАМЕНА ГОРЊЕГ СТРОЈА ПРИДОБИЈЕНИМ МАТЕРИЈАЛОМ
- ПОСТОЈЕЋЕ СКРЕТНИЦЕ
- ПРОЈЕКТОВАНЕ СКРЕТНИЦЕ
- СЕРВИСНИ ПУТ

ГЕОДЕТСКИ СНИМАК ПОСТОЈЕЋЕГ СТАЊА - ТОПОГРАФИЈА

КАТАСТАРСКИ ПЛАН - КАТАСТАРСКЕ ПАРЦЕЛЕ

Број/Number	Датум / Date	Опис / Description
03		
02		
01		

Ревизиони блок: / Revision block:

China Railway Design Corporation Serbia Ogranak Beograd

Косте Рацина 16б; 11000 Београд; Србија

Организациона јединица: ГРАЂЕВИНАРСТВО И САОБРАЋАЈ

Organization unit: DEPARTMENT OF CIVIL AND TRANSPORTATION

Главни пројектант: / Chief designer:
др Љиљана Милић Марковић,дипл.грађ.инж
лиценца број:/ license No.: 315 4276 03

Сарадници: / Associates:

Унутрашња контрола: / Internal control:

Руководилац организационе јединице: / Manager of organization unit:
др Љиљана Милић Марковић, дипл.грађ.инж.

Инвеститор пројекта: / Investor:
" ИНФРАСТРУКТУРА ЖЕЛЕЗНИЦЕ СРБИЈЕ " А.Д.
/ " INFRASTRUCTURE RAILWAYS OF SERBIA " JSC
Немањина 6/IV, Београд / Nemanjina Street 6/IV, Belgrade

Наручилац пројекта: / Employer:
中国铁路国际有限公司 CHINA RAILWAY International Co., Ltd.
China Railway International Corporation Ltd.
No.10 Fuxing Road,Haidian District,Beijing
P.R China, 100844

CHINA COMMUNICATIONS CONSTRUCTION COMPANY LIMITED
China Communication Construction Company Ltd. (CCCC)
No.85 Deshengmenwai Street,Xicheng District,Beijing
P.R China, 100088

Објекат: /Structure:
ПРУГА БЕОГРАД - СУБОТИЦА - ДРЖАВНА ГРАНИЦА (КЕЛЕБИЈА)
ДЕОНИЦА ПРУГЕ НОВИ САД - СУБОТИЦА - ДРЖАВНА ГРАНИЦА (КЕЛЕБИЈА)
BELGRADE - SUBOTICA - STATE BORDER (KELEBIA) RAILWAY LINE
SECTION : NOVI SAD - SUBOTICA - STATE BORDER (KELEBIA)

Део пројекта: / Part of Design:
ГЛАВНА СВЕСКА / MAIN VOLUME

Цртеж: / Drawing:
СИТУАЦИОНИ ПЛАН / LAYOUT PLAN км 177+300.00 - км 179+950.00

Размера: Scale: 1:1000

Врста тех. док.: Type of tech. docum.:	датум:/date:	Цртеж бр./Drawing No.:
ПГД / DCP	**04.2021.**	**2020-001-ГС-0-Ц2.56**

ЛЕГЕНДА:

- ЗЕМЉИШТЕ ПЛАНИРАНО ЗА РЕАЛИЗАЦИЈУ ПРОЈЕКТА
- ОГРАДА ПРУГЕ
- ПРОЈЕКТОВАНА ДРЕНАЖА
- ПРОЈЕКТОВАНИ БЕТОНСКИ КАНАЛ
- ПРОЈЕКТОВАНИ ЗЕМЉАНИ КАНАЛ
- ЛЕВИ КОЛОСЕК
- ДЕСНИ КОЛОСЕК
- СТАНИЧНИ КОЛОСЕЦИ
- КОЛОСЕК ЗА АЛЕКСАНДРОВО
- КОЛОСЕК ЗА БАЈУ
- КОЛОСЕК ЗА СОМБОР
- УЛАЗ ИЗ СЕНТЕ
- УЛАЗ ИЗ ХОРГОША
- ЗАМЕНА ГОРЊЕГ СТРОЈА ПРИДОБИЈЕНИМ МАТЕРИЈАЛОМ
- ПОСТОЈЕЋЕ СКРЕТНИЦЕ
- ПРОЈЕКТОВАНЕ СКРЕТНИЦЕ
- СЕРВИСНИ ПУТ

ГЕОДЕТСКИ СНИМАК ПОСТОЈЕЋЕГ СТАЊА - ТОПОГРАФИЈА

КАТАСТАРСКИ ПЛАН - КАТАСТАРСКЕ ПАРЦЕЛЕ (1020/1, 1020/2)

Број/Number	Датум / Date	Опис / Description
03		
02		
01		

Ревизиони блок: / Revision block:

China Railway Design Corporation Serbia
Ogranak Beograd
Косте Рацина 16б; 11000 Београд; Србија

Организациона јединица: ГРАЂЕВИНАРСТВО И САОБРАЋАЈ
Organization unit: DEPARTMENT OF CIVIL AND TRANSPORTATION

Главни пројектант: / Chief designer:
др Љиљана Милић Марковић,дипл.грађ.инж
лиценца број:/ license No.: 315 4276 03

Сарадници: / Associates:

Унутрашња контрола: / Internal control:

Руководилац организационе јединице: / Manager of organization unit:
др Љиљана Милић Марковић, дипл.грађ.инж.

Инвеститор пројекта: / Investor:
" ИНФРАСТРУКТУРА ЖЕЛЕЗНИЦЕ СРБИЈЕ " А.Д.
/ " INFRASTRUCTURE RAILWAYS OF SERBIA " JSC
Немањина 6/IV, Београд / Nemanjina Street 6/IV, Belgrade

Наручилац пројекта: / Employer:
中国铁路国际有限公司 CHINA RAILWAY International Co., Ltd.
China Railway International Corporation Ltd. No.10 Fuxing Road,Haidian District,Beijing P.R China, 100844
CHINA COMMUNICATIONS CONSTRUCTION COMPANY LIMITED
China Communication Construction Company Ltd. (CCCC) No.85 Deshengmenwai Street,Xicheng District,Beijing P.R China, 100088

Објекат: /Structure:
ПРУГА БЕОГРАД - СУБОТИЦА - ДРЖАВНА ГРАНИЦА (КЕЛЕБИЈА)
ДЕОНИЦА ПРУГЕ НОВИ САД - СУБОТИЦА - ДРЖАВНА ГРАНИЦА (КЕЛЕБИЈА)
BELGRADE - SUBOTICA - STATE BORDER (KELEBIA) RAILWAY LINE
SECTION : NOVI SAD - SUBOTICA - STATE BORDER (KELEBIA)

Део пројекта: / Part of Design:
ГЛАВНА СВЕСКА / MAIN VOLUME

Цртеж: / Drawing:
СИТУАЦИОНИ ПЛАН / LAYOUT PLAN км 179+950.00 - км 182+200.00

Размера: / Scale: 1:1000

Врста тех. док.: / Type of tech. docum.:	датум:/date:	Цртеж бр./Drawing No.:
ПГД / DCP	**04.2021.**	**2020-001-ГС-0-Ц2.57**

Број/Number	Датум / Date	Опис / Description
03		
02		
01		

Ревизиони блок: / Revision block:

China Railway Design Corporation
Ogranak Beograd
Косте Рацина 16б; 11000 Београд; Србија

Организациона јединица: ГРАЂЕВИНАРСТВО И САОБРАЋАЈ
Organization unit: DEPARTMENT OF CIVIL AND TRANSPORTATION

Главни пројектант: / Chief designer:
др Љиљана Милић Марковић,дипл.грађ.инж
лиценца број:/ license No.: 315 4276 03

Сарадници: / Associates:

Унутрашња контрола: / Internal control:

Руководилац организационе јединице: / Manager of organization unit:
др Љиљана Милић Марковић, дипл.грађ.инж.

Инвеститор пројекта: / Investor:
" ИНФРАСТРУКТУРА ЖЕЛЕЗНИЦЕ С
/ " INFRASTRUCTURE RAILWAYS OF S
Немањина 6/IV, Београд / Nemanjina Street 6

Наручилац пројекта: / Employer:
中国铁路国际有限公司 CHINA RAILWAY International Co., Ltd. — China Railway International C… No.10 Fuxing Road,Haidian Di… P.R China, 100844
CHINA COMMUNICATIONS CONSTRUCTION COMPANY LIMITED — China Communication Construct… No.85 Deshengmenwai Street, … P.R China, 100088

Објекат: /Structure:
ПРУГА БЕОГРАД - СУБОТИЦА - ДРЖАВНА ГРАНИЦА (КЕЛЕ…
ДЕОНИЦА ПРУГЕ НОВИ САД - СУБОТИЦА - ДРЖАВНА ГРАН…
BELGRADE - SUBOTICA - STATE BORDER (KELEBIA) R…
SECTION : NOVI SAD - SUBOTICA - STATE BORDER (KE…

Део пројекта: / Part of Design:
ГЛАВНА СВЕСКА / MAIN VOLUME

Цртеж: / Drawing:
СИТУАЦИОНИ ПЛАН / LAYOUT PLAN км 182+200.00 - км 184+634.98

Врста тех. док.: / Type of tech. docum.:	датум:/date:	Цртеж бр./Drawin…
ПГД / DCP	**04.2021.**	**2020-001-ГС-0-…**

Број/Number	Датум / Date	Опис / Description
03		
02		
01		

Ревизиони блок: / Revision block:

CRDC
China Railway Design Corporation Serbia
Ogranak Beograd
Косте Рацина 16б; 11000 Београд; Србија

Организациона јединица: ГРАЂЕВИНАРСТВО И САОБРАЋАЈ
Organization unit: DEPARTMENT OF CIVIL AND TRANSPORTATION

Главни пројектант: / Chief designer:
др Љиљана Милић Марковић,дипл.грађ.инж
лиценца број:/ license No.: 315 4276 03

Инвеститор пројекта: / Investor:
" ИНФРАСТРУКТУРА ЖЕЛЕЗНИЦЕ СРБИЈЕ " А.Д.
/ " INFRASTRUCTURE RAILWAYS OF SERBIA " JSC
Немањина 6/IV, Београд / Nemanjina Street 6/IV, Belgrade

Наручилац пројекта: / Employer:
中国铁路国际有限公司 CHINA RAILWAY International Co., Ltd.
China Railway International Corporation Ltd.
No.10 Fuxing Road,Haidian District,Beijing
P.R China, 100844
CHINA COMMUNICATIONS CONSTRUCTION COMPANY LIMITED
China Communication Construction Company Ltd. (CCCC)
No.85 Deshengmenwai Street,Xicheng District,Beijing
P.R China, 100088

Сарадници: / Associates:

Објекат: /Structure:
ПРУГА БЕОГРАД - СУБОТИЦА - ДРЖАВНА ГРАНИЦА (КЕЛЕБИЈА)
ДЕОНИЦА ПРУГЕ НОВИ САД - СУБОТИЦА - ДРЖАВНА ГРАНИЦА (КЕЛЕБИЈА)
BELGRADE - SUBOTICA - STATE BORDER (KELEBIA) RAILWAY LINE
SECTION : NOVI SAD - SUBOTICA - STATE BORDER (KELEBIA)

Део пројекта: / Part of Design:
ГЛАВНА СВЕСКА / MAIN VOLUME

Унутрашња контрола: / Internal control:

Цртеж: / Drawing:
УЗДУЖНИ ПРОФИЛ ЛЕВОГ КОЛОСЕКА
км 76+243.66 - км 77+411.09

Размера: Scale: 1:100/1000

Руководилац организационе јединице: / Manager of organization unit:
др Љиљана Милић Марковић, дипл.грађ.инж.

Врста тех. док.: Type of tech. docum.:	датум:/date:	Цртеж бр./Drawing No.:
ПГД / DCP	04.2021.	2020-001-ГС-0-Ц3.1.1

03		
02		
01		
Број/Number	Датум / Date	Опис / Description

Ревизиони блок: / Revision block:

China Railway Design Corporation Serbia
Ogranak Beograd

Косте Рацина 16б; 11000 Београд; Србија

Организациона јединица: ГРАЂЕВИНАРСТВО И САОБРАЋАЈ
Organization unit: DEPARTMENT OF CIVIL AND TRANSPORTATION

Главни пројектант:
Chief designer:
др Љиљана Милић Марковић,дипл.грађ.инж
лиценца број:/ license No.: 315 4276 03

Сарадници: / Associates:

Унутрашња контрола: / Internal control:

Руководилац организационе јединице:
Manager of organization unit:
др Љиљана Милић Марковић, дипл.грађ.инж.

Инвеститор пројекта: / Investor:
" ИНФРАСТРУКТУРА ЖЕЛЕЗНИЦЕ СРБИЈЕ " А.Д.
/ " INFRASTRUCTURE RAILWAYS OF SERBIA " JSC
Немањина 6/IV, Београд / Nemanjina Street 6/IV, Belgrade

Наручилац пројекта: / Employer:
China Railway International Corporation Ltd.
No.10 Fuxing Road,Haidian District,Beijing
P.R China, 100844
China Communication Construction Company Ltd. (CCCC)
No.85 Deshengmenwai Street,Xicheng District,Beijing
P.R China, 100088

Објекат: /Structure:
ПРУГА БЕОГРАД - СУБОТИЦА - ДРЖАВНА ГРАНИЦА (КЕЛЕБИЈА)
ДЕОНИЦА ПРУГЕ НОВИ САД - СУБОТИЦА - ДРЖАВНА ГРАНИЦА (КЕЛЕБИЈА)
BELGRADE - SUBOTICA - STATE BORDER (KELEBIA) RAILWAY LINE
SECTION : NOVI SAD - SUBOTICA - STATE BORDER (KELEBIA)

Део пројекта: / Part of Design:
ГЛАВНА СВЕСКА / MAIN VOLUME

Цртеж: / Drawing:
УЗДУЖНИ ПРОФИЛ ДЕСНОГ КОЛОСЕКА
км 76+243.66 - км 77+422.91

Размера: Scale: 1:100/1000

Врста тех. док.: Type of tech. docum.:	датум:/date:	Цртеж бр./Drawing No.:
ПГД / DCP	**04.2021.**	**2020-001-ГС-0-Ц3.1.2**

Број/Number	Датум / Date	Опис / Description
03		
02		
01		

Ревизиони блок: / Revision block:

China Railway Design Corporation Serbia
Ogranak Beograd
Косте Рацина 16б; 11000 Београд; Србија

Организациона јединица: ГРАЂЕВИНАРСТВО И САОБРАЋАЈ
Organization unit: DEPARTMENT OF CIVIL AND TRANSPORTATION

Главни пројектант: / Chief designer:
др Љиљана Милић Марковић,дипл.грађ.инж
лиценца број: / license No.: 315 4276 03

Сарадници: / Associates:

Унутрашња контрола: / Internal control:

Руководилац организационе јединице: / Manager of organization unit:
др Љиљана Милић Марковић, дипл.грађ.инж.

Инвеститор пројекта: / Investor:
" ИНФРАСТРУКТУРА ЖЕЛЕЗНИЦЕ СРБИЈЕ " А.Д.
/ " INFRASTRUCTURE RAILWAYS OF SERBIA " JSC
Немањина 6/IV, Београд / Nemanjina Street 6/IV, Belgrade

Наручилац пројекта: / Employer:
China Railway International Corporation Ltd.
No.10 Fuxing Road,Haidian District,Beijing
P.R China, 100844

China Communication Construction Company Ltd. (CCCC)
No.85 Deshengmenwai Street,Xicheng District,Beijing
P.R China, 100088

Објекат: /Structure:
ПРУГА БЕОГРАД - СУБОТИЦА - ДРЖАВНА ГРАНИЦА (КЕЛЕБИЈА)
ДЕОНИЦА ПРУГЕ НОВИ САД - СУБОТИЦА - ДРЖАВНА ГРАНИЦА (КЕЛЕБИЈА)
BELGRADE - SUBOTICA - STATE BORDER (KELEBIA) RAILWAY LINE
SECTION : NOVI SAD - SUBOTICA - STATE BORDER (KELEBIA)

Део пројекта: / Part of Design:
ГЛАВНА СВЕСКА / MAIN VOLUME

Цртеж: / Drawing:
УЗДУЖНИ ПРОФИЛ ЛЕВОГ КОЛОСЕКА
км 76+243.66 - км 77+411.09

Размера: Scale: 1:100/1000

Врста тех. док.: Type of tech. docum.:	датум:/date:	Цртеж бр./Drawing No.:
ПГД / DCP	04.2021.	2020-001-ГС-0-Ц3.2.1.1.1

Број/Number	Датум / Date	Опис / Description
03		
02		
01		

Ревизиони блок: / Revision block:

China Railway Design Corporation Serbia Ogranak Beograd

Косте Рацина 16б; 11000 Београд; Србија

Организациона јединица: ГРАЂЕВИНАРСТВО И САОБРАЋАЈ
Organization unit: DEPARTMENT OF CIVIL AND TRANSPORTATION

Главни пројектант: / Chief designer:
др Љиљана Милић Марковић,дипл.грађ.инж
лиценца број:/ license No.: 315 4276 03

Сарадници: / Associates:

Унутрашња контрола: / Internal control:

Руководилац организационе јединице: / Manager of organization unit:
др Љиљана Милић Марковић, дипл.грађ.инж.

Инвеститор пројекта: / Investor:
" ИНФРАСТРУКТУРА ЖЕЛЕЗНИЦЕ СРБИЈЕ " А.Д.
/ " INFRASTRUCTURE RAILWAYS OF SERBIA " JSC
Немањина 6/IV, Београд / Nemanjina Street 6/IV, Belgrade

Наручилац пројекта: / Employer:
China Railway International Corporation Ltd.
No.10 Fuxing Road,Haidian District,Beijing
P.R China, 100844
China Communication Construction Company Ltd. (CCCC)
No.85 Deshengmenwai Street,Xicheng District,Beijing
P.R China, 100088

Објекат: /Structure:
ПРУГА БЕОГРАД - СУБОТИЦА - ДРЖАВНА ГРАНИЦА (КЕЛЕБИЈА)
ДЕОНИЦА ПРУГЕ НОВИ САД - СУБОТИЦА - ДРЖАВНА ГРАНИЦА (КЕЛЕБИЈА)
BELGRADE - SUBOTICA - STATE BORDER (KELEBIA) RAILWAY LINE
SECTION : NOVI SAD - SUBOTICA - STATE BORDER (KELEBIA)

Део пројекта: / Part of Design:
ГЛАВНА СВЕСКА / MAIN VOLUME

Цртеж: / Drawing:
УЗДУЖНИ ПРОФИЛ ЛЕВОГ КОЛОСЕКА
км 77+411.09 - км 78+900.00

Размера: / Scale: 1:100/1000

Врста тех. док.: / Type of tech. docum.:	датум:/date:	Цртеж бр./Drawing No.:
ПГД / DCP	**04.2021.**	**2020-001-ГС-0-Ц3.2.1.1.2**

Број/Number	Датум / Date	Опис / Description
03		
02		
01		

Ревизиони блок: / Revision block:

China Railway Design Corporation Serbia
Ogranak Beograd
Косте Рацина 16б; 11000 Београд; Србија

Организациона јединица: ГРАЂЕВИНАРСТВО И САОБРАЋАЈ
Organization unit: DEPARTMENT OF CIVIL AND TRANSPORTATION

Главни пројектант: / Chief designer:
др Љиљана Милић Марковић,дипл.грађ.инж
лиценца број:/ license No.: 315 4276 03

Инвеститор пројекта: / Investor:
" ИНФРАСТРУКТУРА ЖЕЛЕЗНИЦЕ СРБИЈЕ " А.Д.
/ " INFRASTRUCTURE RAILWAYS OF SERBIA " JSC
Немањина 6/IV, Београд / Nemanjina Street 6/IV, Belgrade

Наручилац пројекта: / Employer:
China Railway International Corporation Ltd.
No.10 Fuxing Road,Haidian District,Beijing
P.R China, 100844
China Communication Construction Company Ltd. (CCCC)
No.85 Deshengmenwai Street,Xicheng District,Beijing
P.R China, 100088

Сарадници: / Associates:

Објекат: /Structure:
ПРУГА БЕОГРАД - СУБОТИЦА - ДРЖАВНА ГРАНИЦА (КЕЛЕБИЈА)
ДЕОНИЦА ПРУГЕ НОВИ САД - СУБОТИЦА - ДРЖАВНА ГРАНИЦА (КЕЛЕБИЈА)
BELGRADE - SUBOTICA - STATE BORDER (KELEBIA) RAILWAY LINE
SECTION : NOVI SAD - SUBOTICA - STATE BORDER (KELEBIA)

Део пројекта: / Part of Design:
ГЛАВНА СВЕСКА / MAIN VOLUME

Унутрашња контрола: / Internal control:

Цртеж:/ Drawing:
УЗДУЖНИ ПРОФИЛ ЛЕВОГ КОЛОСЕКА
км 78+900.00 - км 80+350.00

Размера: / Scale: 1:100/1000

Руководилац организационе јединице: / Manager of organization unit:
др Љиљана Милић Марковић, дипл.грађ.инж.

Врста тех. док.: / Type of tech. docum.:	датум:/date:	Цртеж бр./Drawing No.:
ПГД / DCP	04.2021.	2020-001-ГС-0-Ц3.2.1.1.3

Број/Number	Датум / Date	Опис / Description
03		
02		
01		

Ревизиони блок: / Revision block:

China Railway Design Corporation Serbia
Ogranak Beograd
Косте Рацина 16б; 11000 Београд; Србија

Организациона јединица: ГРАЂЕВИНАРСТВО И САОБРАЋАЈ
Organization unit: DEPARTMENT OF CIVIL AND TRANSPORTATION

Главни пројектант: / Chief designer:
др Љиљана Милић Марковић,дипл.грађ.инж
лиценца број:/ license No.: 315 4276 03

Сарадници: / Associates:

Унутрашња контрола: / Internal control:

Руководилац организационе јединице: / Manager of organization unit:
др Љиљана Милић Марковић, дипл.грађ.инж.

Инвеститор пројекта: / Investor:
" ИНФРАСТРУКТУРА ЖЕЛЕЗНИЦЕ СРБИЈЕ " А.Д.
/ " INFRASTRUCTURE RAILWAYS OF SERBIA " JSC
Немањина 6/IV, Београд / Nemanjina Street 6/IV, Belgrade

Наручилац пројекта: / Employer:
China Railway International Corporation Ltd.
No.10 Fuxing Road,Haidian District,Beijing
P.R China, 100844
China Communication Construction Company Ltd. (CCCC)
No.85 Deshengmenwai Street,Xicheng District,Beijing
P.R China, 100088

Објекат: /Structure:
ПРУГА БЕОГРАД - СУБОТИЦА - ДРЖАВНА ГРАНИЦА (КЕЛЕБИЈА)
ДЕОНИЦА ПРУГЕ НОВИ САД - СУБОТИЦА - ДРЖАВНА ГРАНИЦА (КЕЛЕБИЈА)
BELGRADE - SUBOTICA - STATE BORDER (KELEBIA) RAILWAY LINE
SECTION : NOVI SAD - SUBOTICA - STATE BORDER (KELEBIA)

Део пројекта: / Part of Design:
ГЛАВНА СВЕСКА / MAIN VOLUME

Цртеж: / Drawing:
УЗДУЖНИ ПРОФИЛ ЛЕВОГ КОЛОСЕКА
км 80+350.00 - км 83+200.00

Размера: / Scale: 1:100/1000

Врста тех. док.: / Type of tech. docum.:	датум:/date:	Цртеж бр./Drawing No.:
ПГД / DCP	04.2021.	2020-001-ГС-0-Ц3.2.1.1.4

Број / Number	Датум / Date	Опис / Description
03		
02		
01		

Ревизиони блок: / Revision block:

China Railway Design Corporation Serbia
Ogranak Beograd
Косте Рацина 16б; 11000 Београд; Србија

Организациона јединица: ГРАЂЕВИНАРСТВО И САОБРАЋАЈ
Organization unit: DEPARTMENT OF CIVIL AND TRANSPORTATION

Главни пројектант: / Chief designer:
др Љиљана Милић Марковић,дипл.грађ.инж
лиценца број: / license No.: 315 4276 03

Сарадници: / Associates:

Унутрашња контрола: / Internal control:

Руководилац организационе јединице: / Manager of organization unit:
др Љиљана Милић Марковић, дипл.грађ.инж.

Инвеститор пројекта: / Investor:
" ИНФРАСТРУКТУРА ЖЕЛЕЗНИЦЕ СРБИЈЕ " А.Д.
/ " INFRASTRUCTURE RAILWAYS OF SERBIA " JSC
Немањина 6/IV, Београд / Nemanjina Street 6/IV, Belgrade

Наручилац пројекта: / Employer:
中国铁路国际有限公司 CHINA RAILWAY International Co., Ltd.
China Railway International Corporation Ltd.
No.10 Fuxing Road,Haidian District,Beijing
P.R China, 100844

CHINA COMMUNICATIONS CONSTRUCTION COMPANY LIMITED
China Communication Construction Company Ltd. (CCCC)
No.85 Deshengmenwai Street,Xicheng District,Beijing
P.R China, 100088

Објекат: / Structure:
ПРУГА БЕОГРАД - СУБОТИЦА - ДРЖАВНА ГРАНИЦА (КЕЛЕБИЈА)
ДЕОНИЦА ПРУГЕ НОВИ САД - СУБОТИЦА - ДРЖАВНА ГРАНИЦА (КЕЛЕБИЈА)
BELGRADE - SUBOTICA - STATE BORDER (KELEBIA) RAILWAY LINE
SECTION : NOVI SAD - SUBOTICA - STATE BORDER (KELEBIA)

Део пројекта: / Part of Design:
ГЛАВНА СВЕСКА / MAIN VOLUME

Цртеж: / Drawing:
УЗДУЖНИ ПРОФИЛ ЛЕВОГ КОЛОСЕКА
км 83+200.00 - км 84+645.56

Размера: / Scale: 1:100/1000

Врста тех. док.: / Type of tech. docum.:	датум: / date:	Цртеж бр. / Drawing No.:
ПГД / DCP	**04.2021.**	**2020-001-ГС-0-Ц3.2.1.1.5**

Број/Number	Датум / Date	Опис / Description
03		
02		
01		

Ревизиони блок: / Revision block:

China Railway Design Corporation Serbia
Ogranak Beograd
Косте Рацина 16б; 11000 Београд; Србија

Организациона јединица: ГРАЂЕВИНАРСТВО И САОБРАЋАЈ
Organization unit: DEPARTMENT OF CIVIL AND TRANSPORTATION

Главни пројектант: / Chief designer:
др Љиљана Милић Марковић,дипл.грађ.инж
лиценца број: / license No.: 315 4276 03

Сарадници: / Associates:

Унутрашња контрола: / Internal control:

Руководилац организационе јединице: / Manager of organization unit:
др Љиљана Милић Марковић, дипл.грађ.инж.

Инвеститор пројекта: / Investor:
" ИНФРАСТРУКТУРА ЖЕЛЕЗНИЦЕ СРБИЈЕ " А.Д.
/ " INFRASTRUCTURE RAILWAYS OF SERBIA " JSC
Немањина 6/IV, Београд / Nemanjina Street 6/IV, Belgrade

Наручилац пројекта: / Employer:
中国铁路国际有限公司 CHINA RAILWAY International Co., Ltd.
China Railway International Corporation Ltd.
No.10 Fuxing Road,Haidian District,Beijing
P.R China, 100844

CHINA COMMUNICATIONS CONSTRUCTION COMPANY LIMITED
China Communication Construction Company Ltd. (CCCC)
No.85 Deshengmenwai Street,Xicheng District,Beijing
P.R China, 100088

Објекат: /Structure:
ПРУГА БЕОГРАД - СУБОТИЦА - ДРЖАВНА ГРАНИЦА (КЕЛЕБИЈА)
ДЕОНИЦА ПРУГЕ НОВИ САД - СУБОТИЦА - ДРЖАВНА ГРАНИЦА (КЕЛЕБИЈА)
BELGRADE - SUBOTICA - STATE BORDER (KELEBIA) RAILWAY LINE
SECTION : NOVI SAD - SUBOTICA - STATE BORDER (KELEBIA)

Део пројекта: / Part of Design:
ГЛАВНА СВЕСКА / MAIN VOLUME

Цртеж: / Drawing:
УЗДУЖНИ ПРОФИЛ ДЕСНОГ КОЛОСЕКА
км 76+243.66 - км 77+422.91

Размера: / Scale: 1:100/1000

Врста тех. док.: / Type of tech. docum.:	датум: / date:	Цртеж бр. / Drawing No.:
ПГД / DCP	04.2021.	2020-001-ГС-0-Ц3.2.1.2.1

Број/Number	Датум / Date	Опис / Description
03		
02		
01		

Ревизиони блок: / Revision block:

China Railway Design Corporation Serbia Ogranak Beograd

Косте Рацина 16б; 11000 Београд; Србија

Организациона јединица: ГРАЂЕВИНАРСТВО И САОБРАЋАЈ

Organization unit: DEPARTMENT OF CIVIL AND TRANSPORTATION

Главни пројектант: / Chief designer:

др Љиљана Милић Марковић,дипл.грађ.инж

лиценца број:/ license No.: 315 4276 03

Инвеститор пројекта: / Investor:

" ИНФРАСТРУКТУРА ЖЕЛЕЗНИЦЕ СРБИЈЕ " А.Д.
/ " INFRASTRUCTURE RAILWAYS OF SERBIA " JSC
Немањина 6/IV, Београд / Nemanjina Street 6/IV, Belgrade

Наручилац пројекта: / Employer:

China Railway International Corporation Ltd.
No.10 Fuxing Road,Haidian District,Beijing
P.R China, 100844

China Communication Construction Company Ltd. (CCCC)
No.85 Deshengmenwai Street,Xicheng District,Beijing
P.R China, 100088

Сарадници: / Associates:

Објекат: /Structure:

ПРУГА БЕОГРАД - СУБОТИЦА - ДРЖАВНА ГРАНИЦА (КЕЛЕБИЈА)
ДЕОНИЦА ПРУГЕ НОВИ САД - СУБОТИЦА - ДРЖАВНА ГРАНИЦА (КЕЛЕБИЈА)

BELGRADE - SUBOTICA - STATE BORDER (KELEBIA) RAILWAY LINE
SECTION : NOVI SAD - SUBOTICA - STATE BORDER (KELEBIA)

Део пројекта: / Part of Design:
ГЛАВНА СВЕСКА / MAIN VOLUME

Унутрашња контрола: / Internal control:

Цртеж: / Drawing:
УЗДУЖНИ ПРОФИЛ ДЕСНОГ КОЛОСЕКА
км 77+422.91 - км 78+900.00

Размера: / Scale: 1:100/1000

Руководилац организационе јединице: / Manager of organization unit:
др Љиљана Милић Марковић, дипл.грађ.инж.

Врста тех. док.: / Type of tech. docum.:	датум:/date:	Цртеж бр./Drawing No.:
ПГД / DCP	04.2021.	2020-001-ГС-0-Ц3.2.1.2.2

Број/Number	Датум / Date	Опис / Description
03		
02		
01		

Ревизиони блок: / Revision block:

中国铁设 CRDC

China Railway Design Corporation Serbia
Ogranak Beograd
Косте Рацина 16б; 11000 Београд; Србија

Организациона јединица: ГРАЂЕВИНАРСТВО И САОБРАЋАЈ
Organization unit: DEPARTMENT OF CIVIL AND TRANSPORTATION

Главни пројектант: / Chief designer:
др Љиљана Милић Марковић,дипл.грађ.инж
лиценца број:/ license No.: 315 4276 03

Сарадници: / Associates:

Унутрашња контрола: / Internal control:

Руководилац организационе јединице: / Manager of organization unit:
др Љиљана Милић Марковић, дипл.грађ.инж.

Инвеститор пројекта: / Investor:
" ИНФРАСТРУКТУРА ЖЕЛЕЗНИЦЕ СРБИЈЕ " А.Д.
/ " INFRASTRUCTURE RAILWAYS OF SERBIA " JSC
Немањина 6/IV, Београд / Nemanjina Street 6/IV, Belgrade

Наручилац пројекта: / Employer:
中国铁路国际有限公司 CHINA RAILWAY International Co., Ltd.
China Railway International Corporation Ltd.
No.10 Fuxing Road,Haidian District,Beijing
P.R China, 100844

CHINA COMMUNICATIONS CONSTRUCTION COMPANY LIMITED
China Communication Construction Company Ltd. (CCCC)
No.85 Deshengmenwai Street,Xicheng District,Beijing
P.R China, 100088

Објекат: /Structure:
ПРУГА БЕОГРАД - СУБОТИЦА - ДРЖАВНА ГРАНИЦА (КЕЛЕБИЈА)
ДЕОНИЦА ПРУГЕ НОВИ САД - СУБОТИЦА - ДРЖАВНА ГРАНИЦА (КЕЛЕБИЈА)
BELGRADE - SUBOTICA - STATE BORDER (KELEBIA) RAILWAY LINE
SECTION : NOVI SAD - SUBOTICA - STATE BORDER (KELEBIA)

Део пројекта: / Part of Design:
ГЛАВНА СВЕСКА / MAIN VOLUME

Цртеж: / Drawing:
УЗДУЖНИ ПРОФИЛ ДЕСНОГ КОЛОСЕКА
км 78+900.00 - км 80+350.00

Размера: Scale: 1:100/1000

Врста тех. док.: Type of tech. docum.:	датум:/date:	Цртеж бр./Drawing No.:
ПГД / DCP	**04.2021.**	**2020-001-ГС-0-Ц3.2.1.2.3**

Број/Number	Датум / Date	Опис / Description
03		
02		
01		

Ревизиони блок: / Revision block:

China Railway Design Corporation Serbia
Ogranak Beograd
Косте Рацина 16б; 11000 Београд; Србија

Организациона јединица: ГРАЂЕВИНАРСТВО И САОБРАЋАЈ
Organization unit: DEPARTMENT OF CIVIL AND TRANSPORTATION

Главни пројектант: / Chief designer:
др Љиљана Милић Марковић,дипл.грађ.инж
лиценца број:/ license No.: 315 4276 03

Сарадници: / Associates:

Унутрашња контрола: / Internal control:

Инвеститор пројекта: / Investor:
" ИНФРАСТРУКТУРА ЖЕЛЕЗНИЦЕ СРБИЈЕ " А.Д.
/ " INFRASTRUCTURE RAILWAYS OF SERBIA " JSC
Немањина 6/IV, Београд / Nemanjina Street 6/IV, Belgrade

Наручилац пројекта: / Employer:
China Railway International Corporation Ltd.
No.10 Fuxing Road,Haidian District,Beijing
P.R China, 100844
China Communication Construction Company Ltd. (CCCC)
No.85 Deshengmenwai Street,Xicheng District,Beijing
P.R China, 100088

Објекат: /Structure:
ПРУГА БЕОГРАД - СУБОТИЦА - ДРЖАВНА ГРАНИЦА (КЕЛЕБИЈА)
ДЕОНИЦА ПРУГЕ НОВИ САД - СУБОТИЦА - ДРЖАВНА ГРАНИЦА (КЕЛЕБИЈА)
BELGRADE - SUBOTICA - STATE BORDER (KELEBIA) RAILWAY LINE
SECTION : NOVI SAD - SUBOTICA - STATE BORDER (KELEBIA)

Део пројекта: / Part of Design:
ГЛАВНА СВЕСКА / MAIN VOLUME

Цртеж: / Drawing:
УЗДУЖНИ ПРОФИЛ ДЕСНОГ КОЛОСЕКА
км 80+350.00 - км 83+200.00

Размера: Scale: 1:100/1000

Руководилац организационе јединице: Manager of organization unit:
др Љиљана Милић Марковић, дипл.грађ.инж.

Врста тех. док.: Type of tech. docum.: **ПГД / DCP**
датум:/date: **04.2021.**
Цртеж бр./Drawing No.: **2020-001-ГС-0-Ц3.2.1.2.4**

03		
02		
01		
Број/Number	Датум / Date	Опис / Description

Ревизиони блок: / Revision block:

China Railway Design Corporation Serbia
Ogranak Beograd
Косте Рацина 16б; 11000 Београд; Србија

Организациона јединица: ГРАЂЕВИНАРСТВО И САОБРАЋАЈ
Organization unit: DEPARTMENT OF CIVIL AND TRANSPORTATION

Главни пројектант: / Chief designer:
др Љиљана Милић Марковић,дипл.грађ.инж
лиценца број:/ license No.: 315 4276 03

Сарадници: / Associates:

Унутрашња контрола: / Internal control:

Руководилац организационе јединице: / Manager of organization unit:
др Љиљана Милић Марковић, дипл.грађ.инж.

Инвеститор пројекта: / Investor:
" ИНФРАСТРУКТУРА ЖЕЛЕЗНИЦЕ СРБИЈЕ " А.Д.
/ " INFRASTRUCTURE RAILWAYS OF SERBIA " JSC
Немањина 6/IV, Београд / Nemanjina Street 6/IV, Belgrade

Наручилац пројекта: / Employer:
China Railway International Corporation Ltd.
No.10 Fuxing Road,Haidian District,Beijing
P.R China, 100844
China Communication Construction Company Ltd. (CCCC)
No.85 Deshengmenwai Street,Xicheng District,Beijing
P.R China, 100088

Објекат: /Structure:
ПРУГА БЕОГРАД - СУБОТИЦА - ДРЖАВНА ГРАНИЦА (КЕЛЕБИЈА)
ДЕОНИЦА ПРУГЕ НОВИ САД - СУБОТИЦА - ДРЖАВНА ГРАНИЦА (КЕЛЕБИЈА)
BELGRADE - SUBOTICA - STATE BORDER (KELEBIA) RAILWAY LINE
SECTION : NOVI SAD - SUBOTICA - STATE BORDER (KELEBIA)

Део пројекта: / Part of Design:
ГЛАВНА СВЕСКА / MAIN VOLUME

Цртеж: / Drawing:
УЗДУЖНИ ПРОФИЛ ДЕСНОГ КОЛОСЕКА
км 83+200.00 - км 84+700.00

Размера: Scale: 1:100/1000

Врста тех. док.: Type of tech. docum.:	датум:/date:	Цртеж бр./Drawing No.:
ПГД / DCP	04.2021.	2020-001-ГС-0-Ц3.2.1.2.5

Број/Number	Датум / Date	Опис / Description
03		
02		
01		

Ревизиони блок: / Revision block:

China Railway Design Corporation Serbia Ogranak Beograd

Косте Рацина 16б; 11000 Београд; Србија

Организациона јединица: ГРАЂЕВИНАРСТВО И САОБРАЋАЈ
Organization unit: DEPARTMENT OF CIVIL AND TRANSPORTATION

Главни пројектант: / Chief designer:
др Љиљана Милић Марковић,дипл.грађ.инж
лиценца број:/ license No.: 315 4276 03

Сарадници: / Associates:

Унутрашња контрола: / Internal control:

Руководилац организационе јединице: / Manager of organization unit:
др Љиљана Милић Марковић, дипл.грађ.инж.

Инвеститор пројекта: / Investor:
" ИНФРАСТРУКТУРА ЖЕЛЕЗНИЦЕ СРБИЈЕ " А.Д. / " INFRASTRUCTURE RAILWAYS OF SERBIA " JSC
Немањина 6/IV, Београд / Nemanjina Street 6/IV, Belgrade

Наручилац пројекта: / Employer:
China Railway International Corporation Ltd.
No.10 Fuxing Road,Haidian District,Beijing
P.R China, 100844

China Communication Construction Company Ltd. (CCCC)
No.85 Deshengmenwai Street,Xicheng District,Beijing
P.R China, 100088

Објекат: /Structure:
ПРУГА БЕОГРАД - СУБОТИЦА - ДРЖАВНА ГРАНИЦА (КЕЛЕБИЈА)
ДЕОНИЦА ПРУГЕ НОВИ САД - СУБОТИЦА - ДРЖАВНА ГРАНИЦА (КЕЛЕБИЈА)
BELGRADE - SUBOTICA - STATE BORDER (KELEBIA) RAILWAY LINE
SECTION : NOVI SAD - SUBOTICA - STATE BORDER (KELEBIA)

Део пројекта: / Part of Design:
ГЛАВНА СВЕСКА / MAIN VOLUME

Цртеж: / Drawing:
УЗДУЖНИ ПРОФИЛ ВЕЗНИ КОЛОСЕК 1
км 0+000.00 - км 1+700.00

Размера: / Scale: 1:100/1000

Врста тех. док.: / Type of tech. docum.:	датум:/date:	Цртеж бр./Drawing No.:
ПГД / DCP	04.2021.	2020-001-ГС-0-Ц3.2.2.1

Број/Number	Датум / Date	Опис / Description
03		
02		
01		

Ревизиони блок: / Revision block:

China Railway Design Corporation Serbia Ogranak Beograd

Косте Рацина 16б; 11000 Београд; Србија

Организациона јединица: ГРАЂЕВИНАРСТВО И САОБРАЋАЈ
Organization unit: DEPARTMENT OF CIVIL AND TRANSPORTATION

Главни пројектант: / Chief designer:
др Љиљана Милић Марковић,дипл.грађ.инж
лиценца број:/ license No.: 315 4276 03

Сарадници: / Associates:

Унутрашња контрола: / Internal control:

Руководилац организационе јединице: / Manager of organization unit:
др Љиљана Милић Марковић, дипл.грађ.инж.

Инвеститор пројекта: / Investor:
" ИНФРАСТРУКТУРА ЖЕЛЕЗНИЦЕ СРБИЈЕ " А.Д. / " INFRASTRUCTURE RAILWAYS OF SERBIA " JSC
Немањина 6/IV, Београд / Nemanjina Street 6/IV, Belgrade

Наручилац пројекта: / Employer:
China Railway International Corporation Ltd.
No.10 Fuxing Road,Haidian District,Beijing
P.R China, 100844

China Communication Construction Company Ltd. (CCCC)
No.85 Deshengmenwai Street,Xicheng District,Beijing
P.R China, 100088

Објекат: /Structure:
ПРУГА БЕОГРАД - СУБОТИЦА - ДРЖАВНА ГРАНИЦА (КЕЛЕБИЈА)
ДЕОНИЦА ПРУГЕ НОВИ САД - СУБОТИЦА - ДРЖАВНА ГРАНИЦА (КЕЛЕБИЈА)
BELGRADE - SUBOTICA - STATE BORDER (KELEBIA) RAILWAY LINE
SECTION : NOVI SAD - SUBOTICA - STATE BORDER (KELEBIA)

Део пројекта: / Part of Design:
ГЛАВНА СВЕСКА / MAIN VOLUME

Цртеж: / Drawing:
УЗДУЖНИ ПРОФИЛ ВЕЗНИ КОЛОСЕК 1
км 1+700.00 - км 3+350.97

Размера: Scale: 1:100/1000

Врста тех. док.: Type of tech. docum.:	датум:/date:	Цртеж бр./Drawing No.:
ПГД / DCP	04.2021.	2020-001-ГС-0-Ц3.2.2.2

03		
02		
01		
Број/Number	Датум / Date	Опис / Description

Ревизиони блок: / Revision block:

China Railway Design Corporation Serbia Ogranak Beograd

Косте Рацина 16б; 11000 Београд; Србија

Организациона јединица: ГРАЂЕВИНАРСТВО И САОБРАЋАЈ

Organization unit: DEPARTMENT OF CIVIL AND TRANSPORTATION

Главни пројектант: Chief designer:

др Љиљана Милић Марковић,дипл.грађ.инж

лиценца број:/ license No.: 315 4276 03

Сарадници: / Associates:

Унутрашња контрола: / Internal control:

Руководилац организационе јединице: Manager of organization unit:

др Љиљана Милић Марковић, дипл.грађ.инж.

Инвеститор пројекта: / Investor:
" ИНФРАСТРУКТУРА ЖЕЛЕЗНИЦЕ СРБИЈЕ " А.Д. / " INFRASTRUCTURE RAILWAYS OF SERBIA " JSC
Немањина 6/IV, Београд / Nemanjina Street 6/IV, Belgrade

Наручилац пројекта: / Employer:
China Railway International Corporation Ltd. No.10 Fuxing Road,Haidian District,Beijing P.R China, 100844
China Communication Construction Company Ltd. (CCCC) No.85 Deshengmenwai Street,Xicheng District,Beijing P.R China, 100088

Објекат: /Structure:
ПРУГА БЕОГРАД - СУБОТИЦА - ДРЖАВНА ГРАНИЦА (КЕЛЕБИЈА)
ДЕОНИЦА ПРУГЕ НОВИ САД - СУБОТИЦА - ДРЖАВНА ГРАНИЦА (КЕЛЕБИЈА)
BELGRADE - SUBOTICA - STATE BORDER (KELEBIA) RAILWAY LINE
SECTION : NOVI SAD - SUBOTICA - STATE BORDER (KELEBIA)

Део пројекта: / Part of Design:
ГЛАВНА СВЕСКА / MAIN VOLUME

Цртеж:/ Drawing:
УЗДУЖНИ ПРОФИЛ ВЕЗНИ КОЛОСЕК 2
км 0+000.00 - км 1+700.00

Размера: Scale: 1:100/1000

Врста тех. док.: Type of tech. docum.:	датум:/date:	Цртеж бр./Drawing No.:
ПГД / DCP	04.2021.	2020-001-ГС-0-Ц3.2.3.1

Број/Number	Датум / Date	Опис / Description
03		
02		
01		

Ревизиони блок: / Revision block:

China Railway Design Corporation Serbia
Ogranak Beograd
Косте Рацина 16б; 11000 Београд; Србија

Организациона јединица: ГРАЂЕВИНАРСТВО И САОБРАЋАЈ
Organization unit: DEPARTMENT OF CIVIL AND TRANSPORTATION

Главни пројектант: / Chief designer:
др Љиљана Милић Марковић,дипл.грађ.инж
лиценца број:/ license No.: 315 4276 03

Сарадници: / Associates:

Унутрашња контрола: / Internal control:

Руководилац организационе јединице: / Manager of organization unit:
др Љиљана Милић Марковић, дипл.грађ.инж.

Инвеститор пројекта: / Investor:
" ИНФРАСТРУКТУРА ЖЕЛЕЗНИЦЕ СРБИЈЕ " А.Д.
/ " INFRASTRUCTURE RAILWAYS OF SERBIA " JSC
Немањина 6/IV, Београд / Nemanjina Street 6/IV, Belgrade

Наручилац пројекта: / Employer:
China Railway International Corporation Ltd.
No.10 Fuxing Road,Haidian District,Beijing
P.R China, 100844

China Communication Construction Company Ltd. (CCCC)
No.85 Deshengmenwai Street,Xicheng District,Beijing
P.R China, 100088

Објекат: /Structure:
ПРУГА БЕОГРАД - СУБОТИЦА - ДРЖАВНА ГРАНИЦА (КЕЛЕБИЈА)
ДЕОНИЦА ПРУГЕ НОВИ САД - СУБОТИЦА - ДРЖАВНА ГРАНИЦА (КЕЛЕБИЈА)
BELGRADE - SUBOTICA - STATE BORDER (KELEBIA) RAILWAY LINE
SECTION : NOVI SAD - SUBOTICA - STATE BORDER (KELEBIA)

Део пројекта: / Part of Design:
ГЛАВНА СВЕСКА / MAIN VOLUME

Цртеж: / Drawing:
УЗДУЖНИ ПРОФИЛ ВЕЗНИ КОЛОСЕК 2
км 1+700.00 - км 3+316.75

Размера: Scale: 1:100/1000

Врста тех. док.: Type of tech. docum.: **ПГД / DCP**
датум:/date: **04.2021.**
Цртеж бр./Drawing No.: **2020-001-ГС-0-Ц3.2.3.2**

Број/Number	Датум / Date	Опис / Description
03		
02		
01		

Ревизиони блок: / Revision block:

China Railway Design Corporation Serbia
Ogranak Beograd
Косте Рацина 16б; 11000 Београд; Србија

Организациона јединица: ГРАЂЕВИНАРСТВО И САОБРАЋАЈ
Organization unit: DEPARTMENT OF CIVIL AND TRANSPORTATION

Главни пројектант: / Chief designer:
др Љиљана Милић Марковић,дипл.грађ.инж
лиценца број:/ license No.: 315 4276 03

Сарадници: / Associates:

Унутрашња контрола: / Internal control:

Руководилац организационе јединице: / Manager of organization unit:
др Љиљана Милић Марковић, дипл.грађ.инж.

Инвеститор пројекта: / Investor:
" ИНФРАСТРУКТУРА ЖЕЛЕЗНИЦЕ СРБИЈЕ " А.Д.
/ " INFRASTRUCTURE RAILWAYS OF SERBIA " JSC
Немањина 6/IV, Београд / Nemanjina Street 6/IV, Belgrade

Наручилац пројекта: / Employer:
中国铁路国际有限公司 CHINA RAILWAY International Co., Ltd.
China Railway International Corporation Ltd.
No.10 Fuxing Road,Haidian District,Beijing
P.R China, 100844

CHINA COMMUNICATIONS CONSTRUCTION COMPANY LIMITED
China Communication Construction Company Ltd. (CCCC)
No.85 Deshengmenwai Street,Xicheng District,Beijing
P.R China, 100088

Објекат: /Structure:
ПРУГА БЕОГРАД - СУБОТИЦА - ДРЖАВНА ГРАНИЦА (КЕЛЕБИЈА)
ДЕОНИЦА ПРУГЕ НОВИ САД - СУБОТИЦА - ДРЖАВНА ГРАНИЦА (КЕЛЕБИЈА)
BELGRADE - SUBOTICA - STATE BORDER (KELEBIA) RAILWAY LINE
SECTION : NOVI SAD - SUBOTICA - STATE BORDER (KELEBIA)

Део пројекта: / Part of Design:
ГЛАВНА СВЕСКА / MAIN VOLUME

Цртеж: / Drawing:
УЗДУЖНИ ПРОФИЛ ЛЕВИ ТЕРЕТНИ КОЛОСЕК
км 0+000.00 - км 1+975.00

Размера: / Scale: 1:100/1000

Врста тех. док.: / Type of tech. docum.:	датум:/date:	Цртеж бр./Drawing No.:
ПГД / DCP	04.2021.	2020-001-ГС-0-Ц3.2.4.1

Број/Number	Датум / Date	Опис / Description
03		
02		
01		

Ревизиони блок: / Revision block:

China Railway Design Corporation Serbia
Ogranak Beograd
Косте Рацина 16б; 11000 Београд; Србија

Организациона јединица: ГРАЂЕВИНАРСТВО И САОБРАЋАЈ
Organization unit: DEPARTMENT OF CIVIL AND TRANSPORTATION

Главни пројектант: / Chief designer:
др Љиљана Милић Марковић,дипл.грађ.инж
лиценца број:/ license No.: 315 4276 03

Сарадници: / Associates:

Унутрашња контрола: / Internal control:

Руководилац организационе јединице: / Manager of organization unit:
др Љиљана Милић Марковић, дипл.грађ.инж.

Инвеститор пројекта: / Investor:
" ИНФРАСТРУКТУРА ЖЕЛЕЗНИЦЕ СРБИЈЕ " А.Д.
/ " INFRASTRUCTURE RAILWAYS OF SERBIA " JSC
Немањина 6/IV, Београд / Nemanjina Street 6/IV, Belgrade

Наручилац пројекта: / Employer:
China Railway International Corporation Ltd.
No.10 Fuxing Road,Haidian District,Beijing
P.R China, 100844

China Communication Construction Company Ltd. (CCCC)
No.85 Deshengmenwai Street,Xicheng District,Beijing
P.R China, 100088

Објекат: /Structure:
ПРУГА БЕОГРАД - СУБОТИЦА - ДРЖАВНА ГРАНИЦА (КЕЛЕБИЈА)
ДЕОНИЦА ПРУГЕ НОВИ САД - СУБОТИЦА - ДРЖАВНА ГРАНИЦА (КЕЛЕБИЈА)
BELGRADE - SUBOTICA - STATE BORDER (KELEBIA) RAILWAY LINE
SECTION : NOVI SAD - SUBOTICA - STATE BORDER (KELEBIA)

Део пројекта: / Part of Design:
ГЛАВНА СВЕСКА / MAIN VOLUME

Цртеж:/ Drawing:
УЗДУЖНИ ПРОФИЛ ЛЕВИ ТЕРЕТНИ КОЛОСЕК
км 1+975.00 - км 3+766.91

Размера: / Scale: 1:100/1000

Врста тех. док.: / Type of tech. docum.:	датум:/date:	Цртеж бр./Drawing No.:
ПГД / DCP	04.2021.	2020-001-ГС-0-Ц3.2.4.2

Број/Number	Датум / Date	Опис / Description
03		
02		
01		

Ревизиони блок: / Revision block:

China Railway Design Corporation Serbia
Ogranak Beograd
Косте Рацина 16б; 11000 Београд; Србија

Организациона јединица: ГРАЂЕВИНАРСТВО И САОБРАЋАЈ
Organization unit: DEPARTMENT OF CIVIL AND TRANSPORTATION

Главни пројектант: / Chief designer:
др Љиљана Милић Марковић,дипл.грађ.инж
лиценца број:/ license No.: 315 4276 03

Сарадници: / Associates:

Унутрашња контрола: / Internal control:

Руководилац организационе јединице: / Manager of organization unit:
др Љиљана Милић Марковић, дипл.грађ.инж.

Инвеститор пројекта: / Investor:
" ИНФРАСТРУКТУРА ЖЕЛЕЗНИЦЕ СРБИЈЕ " А.Д.
/ " INFRASTRUCTURE RAILWAYS OF SERBIA " JSC
Немањина 6/IV, Београд / Nemanjina Street 6/IV, Belgrade

Наручилац пројекта: / Employer:
China Railway International Corporation Ltd.
No.10 Fuxing Road,Haidian District,Beijing
P.R China, 100844

China Communication Construction Company Ltd. (CCCC)
No.85 Deshengmenwai Street,Xicheng District,Beijing
P.R China, 100088

Објекат: /Structure:
ПРУГА БЕОГРАД - СУБОТИЦА - ДРЖАВНА ГРАНИЦА (КЕЛЕБИЈА)
ДЕОНИЦА ПРУГЕ НОВИ САД - СУБОТИЦА - ДРЖАВНА ГРАНИЦА (КЕЛЕБИЈА)
BELGRADE - SUBOTICA - STATE BORDER (KELEBIA) RAILWAY LINE
SECTION : NOVI SAD - SUBOTICA - STATE BORDER (KELEBIA)

Део пројекта: / Part of Design:
ГЛАВНА СВЕСКА / MAIN VOLUME

Цртеж: / Drawing:
УЗДУЖНИ ПРОФИЛ ДЕСНИ ТЕРЕТНИ КОЛОСЕК
км 0+000.00 - км 1+875.00

Размера: Scale: 1:100/1000

Врста тех. док.: Type of tech. docum.:	датум:/date:	Цртеж бр./Drawing No.:
ПГД / DCP	**04.2021.**	**2020-001-ГС-0-Ц3.2.5.1**

СТАНИЦА РУМЕНКА
км 84+043.75

03		
02		
01		
Број/Number	Датум / Date	Опис / Description

Ревизиони блок: / Revision block:

China Railway Design Corporation Serbia
Ogranak Beograd
Косте Рацина 16б; 11000 Београд; Србија

Организациона јединица: ГРАЂЕВИНАРСТВО И САОБРАЋАЈ
Organization unit: DEPARTMENT OF CIVIL AND TRANSPORTATION

Главни пројектант: / Chief designer:
др Љиљана Милић Марковић,дипл.грађ.инж
лиценца број:/ license No.: 315 4276 03

Сарадници: / Associates:

Унутрашња контрола: / Internal control:

Руководилац организационе јединице: / Manager of organization unit:
др Љиљана Милић Марковић, дипл.грађ.инж.

Инвеститор пројекта: / Investor:
" ИНФРАСТРУКТУРА ЖЕЛЕЗНИЦЕ СРБИЈЕ " А.Д.
/ " INFRASTRUCTURE RAILWAYS OF SERBIA " JSC
Немањина 6/IV, Београд / Nemanjina Street 6/IV, Belgrade

Наручилац пројекта: / Employer:
中国铁路国际有限公司 CHINA RAILWAY International Co., Ltd.
China Railway International Corporation Ltd.
No.10 Fuxing Road,Haidian District,Beijing
P.R China, 100844
CHINA COMMUNICATIONS CONSTRUCTION COMPANY LIMITED
China Communication Construction Company Ltd. (CCCC)
No.85 Deshengmenwai Street,Xicheng District,Beijing
P.R China, 100088

Објекат: /Structure:
ПРУГА БЕОГРАД - СУБОТИЦА - ДРЖАВНА ГРАНИЦА (КЕЛЕБИЈА)
ДЕОНИЦА ПРУГЕ НОВИ САД - СУБОТИЦА - ДРЖАВНА ГРАНИЦА (КЕЛЕБИЈА)
BELGRADE - SUBOTICA - STATE BORDER (KELEBIA) RAILWAY LINE
SECTION : NOVI SAD - SUBOTICA - STATE BORDER (KELEBIA)

Део пројекта: / Part of Design:
ГЛАВНА СВЕСКА / MAIN VOLUME

Цртеж:/ Drawing:
УЗДУЖНИ ПРОФИЛ ЛЕВИ ТЕРЕТНИ КОЛОСЕК
км 1+875.00 - км 3+709.53

Размера: Scale: 1:100/1000

Врста тех. док.: Type of tech. docum.:	датум:/date:	Цртеж бр./Drawing No.:
ПГД / DCP	**04.2021.**	**2020-001-ГС-0-Ц3.2.5.2**

Број/Number	Датум / Date	Опис / Description
03		
02		
01		

Ревизиони блок: / Revision block:

China Railway Design Corporation Serbia Ogranak Beograd

Косте Рацина 16б; 11000 Београд; Србија

Организациона јединица: ГРАЂЕВИНАРСТВО И САОБРАЋАЈ
Organization unit: DEPARTMENT OF CIVIL AND TRANSPORTATION

Главни пројектант: / Chief designer:
др Љиљана Милић Марковић,дипл.грађ.инж
лиценца број:/ license No.: 315 4276 03

Сарадници: / Associates:

Унутрашња контрола: / Internal control:

Руководилац организационе јединице: / Manager of organization unit:
др Љиљана Милић Марковић, дипл.грађ.инж.

Инвеститор пројекта: / Investor:
" ИНФРАСТРУКТУРА ЖЕЛЕЗНИЦЕ СРБИЈЕ " А.Д. / " INFRASTRUCTURE RAILWAYS OF SERBIA " JSC
Немањина 6/IV, Београд / Nemanjina Street 6/IV, Belgrade

Наручилац пројекта: / Employer:
China Railway International Corporation Ltd. No.10 Fuxing Road,Haidian District,Beijing P.R China, 100844
China Communication Construction Company Ltd. (CCCC) No.85 Deshengmenwai Street,Xicheng District,Beijing P.R China, 100088

Објекат: /Structure:
ПРУГА БЕОГРАД - СУБОТИЦА - ДРЖАВНА ГРАНИЦА (КЕЛЕБИЈА)
ДЕОНИЦА ПРУГЕ НОВИ САД - СУБОТИЦА - ДРЖАВНА ГРАНИЦА (КЕЛЕБИЈА)
BELGRADE - SUBOTICA - STATE BORDER (KELEBIA) RAILWAY LINE
SECTION : NOVI SAD - SUBOTICA - STATE BORDER (KELEBIA)

Део пројекта: / Part of Design:
ГЛАВНА СВЕСКА / MAIN VOLUME

Цртеж:/ Drawing:	Размера: Scale:
УЗДУЖНИ ПРОФИЛ КОЛОСЕК СОМБОР км 0+000.00 - км 1+844.71	1:100/1000

Врста тех. док.: Type of tech. docum.:	датум:/date:	Цртеж бр./Drawing No.:
ПГД / DCP	**04.2021.**	**2020-001-ГС-0-Ц3.2.6**

Број/Number	Датум / Date	Опис / Description
03		
02		
01		

Ревизиони блок: / Revision block:

China Railway Design Corporation Serbia Ogranak Beograd

Косте Рацина 16б; 11000 Београд; Србија

Организациона јединица: ГРАЂЕВИНАРСТВО И САОБРАЋАЈ
Organization unit: DEPARTMENT OF CIVIL AND TRANSPORTATION

Главни пројектант: / Chief designer:
др Љиљана Милић Марковић,дипл.грађ.инж
лиценца број:/ license No.: 315 4276 03

Инвеститор пројекта: / Investor:
" ИНФРАСТРУКТУРА ЖЕЛЕЗНИЦЕ СРБИЈЕ " А.Д.
/ " INFRASTRUCTURE RAILWAYS OF SERBIA " JSC
Немањина 6/IV, Београд / Nemanjina Street 6/IV, Belgrade

Наручилац пројекта: / Employer:
China Railway International Corporation Ltd.
No.10 Fuxing Road,Haidian District,Beijing
P.R China, 100844

China Communication Construction Company Ltd. (CCCC)
No.85 Deshengmenwai Street,Xicheng District,Beijing
P.R China, 100088

Сарадници: / Associates:

Објекат: /Structure:
ПРУГА БЕОГРАД - СУБОТИЦА - ДРЖАВНА ГРАНИЦА (КЕЛЕБИЈА)
ДЕОНИЦА ПРУГЕ НОВИ САД - СУБОТИЦА - ДРЖАВНА ГРАНИЦА (КЕЛЕБИЈА)
BELGRADE - SUBOTICA - STATE BORDER (KELEBIA) RAILWAY LINE
SECTION : NOVI SAD - SUBOTICA - STATE BORDER (KELEBIA)

Део пројекта: / Part of Design:
ГЛАВНА СВЕСКА / MAIN VOLUME

Унутрашња контрола: / Internal control:

Цртеж: / Drawing:
УЗДУЖНИ ПРОФИЛ КОЛОСЕК ТИТЕЛ
км 0+000.00 - км 1+196.08

Размера: Scale: 1:100/1000

Руководилац организационе јединице: / Manager of organization unit:
др Љиљана Милић Марковић, дипл.грађ.инж.

Врста тех. док.: Type of tech. docum.:	датум:/date:	Цртеж бр./Drawing No.:
ПГД / DCP	04.2021.	2020-001-ГС-0-Ц3.2.7

Број/Number	Датум / Date	Опис / Description
03		
02		
01		

Ревизиони блок: / Revision block:

China Railway Design Corporation Serbia
Ogranak Beograd
Косте Рацина 16б; 11000 Београд; Србија

Организациона јединица: ГРАЂЕВИНАРСТВО И САОБРАЋАЈ
Organization unit: DEPARTMENT OF CIVIL AND TRANSPORTATION

Главни пројектант: / Chief designer:
др Љиљана Милић Марковић,дипл.грађ.инж
лиценца број:/ license No.: 315 4276 03

Сарадници: / Associates:

Унутрашња контрола: / Internal control:

Руководилац организационе јединице: / Manager of organization unit:
др Љиљана Милић Марковић, дипл.грађ.инж.

Инвеститор пројекта: / Investor:
" ИНФРАСТРУКТУРА ЖЕЛЕЗНИЦЕ СРБИЈЕ " А.Д.
/ " INFRASTRUCTURE RAILWAYS OF SERBIA " JSC
Немањина 6/IV, Београд / Nemanjina Street 6/IV, Belgrade

Наручилац пројекта: / Employer:
China Railway International Corporation Ltd.
No.10 Fuxing Road,Haidian District,Beijing
P.R China, 100844

China Communication Construction Company Ltd. (CCCC)
No.85 Deshengmenwai Street,Xicheng District,Beijing
P.R China, 100088

Објекат: /Structure:
ПРУГА БЕОГРАД - СУБОТИЦА - ДРЖАВНА ГРАНИЦА (КЕЛЕБИЈА)
ДЕОНИЦА ПРУГЕ НОВИ САД - СУБОТИЦА - ДРЖАВНА ГРАНИЦА (КЕЛЕБИЈА)
BELGRADE - SUBOTICA - STATE BORDER (KELEBIA) RAILWAY LINE
SECTION : NOVI SAD - SUBOTICA - STATE BORDER (KELEBIA)

Део пројекта: / Part of Design:
ГЛАВНА СВЕСКА / MAIN VOLUME

Цртеж: / Drawing:
УЗДУЖНИ ПРОФИЛ РАНЖИРНА ИЗЛАЗ
км 2+450.00 - км 3+723.46

Размера: Scale: 1:100/1000

Врста тех. док.: Type of tech. docum.:	датум:/date:	Цртеж бр./Drawing No.:
ПГД / DCP	**04.2021.**	**2020-001-ГС-0-Ц3.2.8**

Број/Number	Датум / Date	Опис / Description
03		
02		
01		

Ревизиони блок: / Revision block:

China Railway Design Corporation Serbia
Ogranak Beograd
Косте Рацина 16б; 11000 Београд; Србија

Организациона јединица: ГРАЂЕВИНАРСТВО И САОБРАЋАЈ
Organization unit: DEPARTMENT OF CIVIL AND TRANSPORTATION

Главни пројектант: / Chief designer:
др Љиљана Милић Марковић,дипл.грађ.инж
лиценца број:/ license No.: 315 4276 03

Сарадници: / Associates:

Унутрашња контрола: / Internal control:

Руководилац организационе јединице: / Manager of organization unit:
др Љиљана Милић Марковић, дипл.грађ.инж.

Инвеститор пројекта: / Investor:
" ИНФРАСТРУКТУРА ЖЕЛЕЗНИЦЕ СРБИЈЕ " А.Д.
/ " INFRASTRUCTURE RAILWAYS OF SERBIA " JSC
Немањина 6/IV, Београд / Nemanjina Street 6/IV, Belgrade

Наручилац пројекта: / Employer:
中国铁路国际有限公司 CHINA RAILWAY International Co., Ltd.
China Railway International Corporation Ltd.
No.10 Fuxing Road,Haidian District,Beijing
P.R China, 100844

CHINA COMMUNICATIONS CONSTRUCTION COMPANY LIMITED
China Communication Construction Company Ltd. (CCCC)
No.85 Deshengmenwai Street,Xicheng District,Beijing
P.R China, 100088

Објекат: /Structure:
ПРУГА БЕОГРАД - СУБОТИЦА - ДРЖАВНА ГРАНИЦА (КЕЛЕБИЈА)
ДЕОНИЦА ПРУГЕ НОВИ САД - СУБОТИЦА - ДРЖАВНА ГРАНИЦА (КЕЛЕБИЈА)
BELGRADE - SUBOTICA - STATE BORDER (KELEBIA) RAILWAY LINE
SECTION : NOVI SAD - SUBOTICA - STATE BORDER (KELEBIA)

Део пројекта: / Part of Design:
ГЛАВНА СВЕСКА / MAIN VOLUME

Цртеж: / Drawing:
УЗДУЖНИ ПРОФИЛ ЛЕВОГ КОЛОСЕКА
км 83+200.00 - км 84+700.00

Размера: / Scale: 1:100/1000

Врста тех. док.: / Type of tech. docum.:	датум:/date:	Цртеж бр./Drawing No.:
ПГД / DCP	04.2021.	2020-001-ГС-0-Ц3.3.1

Број/Number	Датум / Date	Опис / Description
03		
02		
01		

Ревизиони блок: / Revision block:

China Railway Design Corporation Serbia
Ogranak Beograd
Косте Рацина 16б; 11000 Београд; Србија

Организациона јединица: ГРАЂЕВИНАРСТВО И САОБРАЋАЈ
Organization unit: DEPARTMENT OF CIVIL AND TRANSPORTATION

Главни пројектант: / Chief designer:
др Љиљана Милић Марковић,дипл.грађ.инж
лиценца број:/ license No.: 315 4276 03

Сарадници: / Associates:

Унутрашња контрола: / Internal control:

Руководилац организационе јединице: / Manager of organization unit:
др Љиљана Милић Марковић, дипл.грађ.инж.

Инвеститор пројекта: / Investor:
" ИНФРАСТРУКТУРА ЖЕЛЕЗНИЦЕ СРБИЈЕ " А.Д.
/ " INFRASTRUCTURE RAILWAYS OF SERBIA " JSC
Немањина 6/IV, Београд / Nemanjina Street 6/IV, Belgrade

Наручилац пројекта: / Employer:
中国铁路国际有限公司 CHINA RAILWAY International Co., Ltd.
China Railway International Corporation Ltd.
No.10 Fuxing Road,Haidian District,Beijing
P.R China, 100844

CHINA COMMUNICATIONS CONSTRUCTION COMPANY LIMITED
China Communication Construction Company Ltd. (CCCC)
No.85 Deshengmenwai Street,Xicheng District,Beijing
P.R China, 100088

Објекат: /Structure:
ПРУГА БЕОГРАД - СУБОТИЦА - ДРЖАВНА ГРАНИЦА (КЕЛЕБИЈА)
ДЕОНИЦА ПРУГЕ НОВИ САД - СУБОТИЦА - ДРЖАВНА ГРАНИЦА (КЕЛЕБИЈА)
BELGRADE - SUBOTICA - STATE BORDER (KELEBIA) RAILWAY LINE
SECTION : NOVI SAD - SUBOTICA - STATE BORDER (KELEBIA)

Део пројекта: / Part of Design:
ГЛАВНА СВЕСКА / MAIN VOLUME

Цртеж: / Drawing:
УЗДУЖНИ ПРОФИЛ ДЕСНОГ КОЛОСЕКА
км 83+200.00 - км 84+700.00

Размера: / Scale: 1:100/1000

Врста тех. док.: / Type of tech. docum.:	датум:/date:	Цртеж бр./Drawing No.:
ПГД / DCP	**04.2021.**	**2020-001-ГС-0-Ц3.3.2**

ОБЛОЖЕНИ БЕТОНСКИ КАНАЛ - ДЕСНО
ОБЛОЖЕНИ БЕТОНСКИ КАНАЛ - ЛЕВО
ПРОЈЕКТОВАНА ДРЕНАЖА - ДЕСНО
ПРОЈЕКТОВАНА ДРЕНАЖА - ЛЕВО

Број/Number	Датум / Date	Опис / Description
03		
02		
01		

Ревизиони блок: / Revision block:

China Railway Design Corporation Serbia
Ogranak Beograd
Косте Рацина 16б; 11000 Београд; Србија

Организациона јединица: ГРАЂЕВИНАРСТВО И САОБРАЋАЈ
Organization unit: DEPARTMENT OF CIVIL AND TRANSPORTATION

Главни пројектант: / Chief designer:
др Љиљана Милић Марковић,дипл.грађ.инж
лиценца број:/ license No.: 315 4276 03

Сарадници: / Associates:

Унутрашња контрола: / Internal control:

Руководилац организационе јединице: / Manager of organization unit:
др Љиљана Милић Марковић, дипл.грађ.инж.

Инвеститор пројекта: / Investor:
" ИНФРАСТРУКТУРА ЖЕЛЕЗНИЦЕ СРБИЈЕ " А.Д.
/ " INFRASTRUCTURE RAILWAYS OF SERBIA " JSC
Немањина 6/IV, Београд / Nemanjina Street 6/IV, Belgrade

Наручилац пројекта: / Employer:
China Railway International Corporation Ltd.
No.10 Fuxing Road,Haidian District,Beijing
P.R China, 100844
China Communication Construction Company Ltd. (CCCC)
No.85 Deshengmenwai Street,Xicheng District,Beijing
P.R China, 100088

Објекат: /Structure:
ПРУГА БЕОГРАД - СУБОТИЦА - ДРЖАВНА ГРАНИЦА (КЕЛЕБИЈА)
ДЕОНИЦА ПРУГЕ НОВИ САД - СУБОТИЦА - ДРЖАВНА ГРАНИЦА (КЕЛЕБИЈА)
BELGRADE - SUBOTICA - STATE BORDER (KELEBIA) RAILWAY LINE
SECTION : NOVI SAD - SUBOTICA - STATE BORDER (KELEBIA)

Део пројекта: / Part of Design:
ГЛАВНА СВЕСКА / MAIN VOLUME

Цртеж: / Drawing:
УЗДУЖНИ ПРОФИЛ
km 84+651.09 - km 86+700.00

Размера: / Scale: 1:100/1000

Врста тех. док.: / Type of tech. docum.:	датум:/date:	Цртеж бр./Drawing No.:
ПГД / DCP	04.2021.	2020-001-ГС-0-Ц3.4.1

ОБЛОЖЕНИ БЕТОНСКИ КАНАЛ - ДЕСНО
ОБЛОЖЕНИ БЕТОНСКИ КАНАЛ - ЛЕВО
ПРОЈЕКТОВАНА ДРЕНАЖА - ДЕСНО
ПРОЈЕКТОВАНА ДРЕНАЖА - ЛЕВО

Број/Number	Датум / Date	Опис / Description
03		
02		
01		

Ревизиони блок: / Revision block:

China Railway Design Corporation Serbia Ogranak Beograd

Косте Рацина 16б; 11000 Београд; Србија

Организациона јединица: ГРАЂЕВИНАРСТВО И САОБРАЋАЈ
Organization unit: DEPARTMENT OF CIVIL AND TRANSPORTATION

Главни пројектант: Chief designer:
др Љиљана Милић Марковић,дипл.грађ.инж
лиценца број:/ license No.: 315 4276 03

Сарадници: / Associates:

Унутрашња контрола: / Internal control:

Руководилац организационе јединице: Manager of organization unit:
др Љиљана Милић Марковић, дипл.грађ.инж.

Инвеститор пројекта: / Investor:
" ИНФРАСТРУКТУРА ЖЕЛЕЗНИЦЕ СРБИЈЕ " А.Д.
/ " INFRASTRUCTURE RAILWAYS OF SERBIA " JSC
Немањина 6/IV, Београд / Nemanjina Street 6/IV, Belgrade

Наручилац пројекта: / Employer:
China Railway International Corporation Ltd.
No.10 Fuxing Road,Haidian District,Beijing
P.R China, 100844

China Communication Construction Company Ltd. (CCCC)
No.85 Deshengmenwai Street,Xicheng District,Beijing
P.R China, 100088

Објекат: /Structure:
ПРУГА БЕОГРАД - СУБОТИЦА - ДРЖАВНА ГРАНИЦА (КЕЛЕБИЈА)
ДЕОНИЦА ПРУГЕ НОВИ САД - СУБОТИЦА - ДРЖАВНА ГРАНИЦА (КЕЛЕБИЈА)
BELGRADE - SUBOTICA - STATE BORDER (KELEBIA) RAILWAY LINE
SECTION : NOVI SAD - SUBOTICA - STATE BORDER (KELEBIA)

Део пројекта: / Part of Design:
ГЛАВНА СВЕСКА / MAIN VOLUME

Цртеж: / Drawing:
УЗДУЖНИ ПРОФИЛ
km 86+700.00 - km 88+800.00

Размера: Scale: 1:100/1000

Врста тех. док.: Type of tech. docum.:	датум:/date:	Цртеж бр./Drawing No.:
ПГД / DCP	**04.2021.**	**2020-001-ГС-0-Ц3.4.2**

ОБЛОЖЕНИ БЕТОНСКИ КАНАЛ - ДЕСНО
ОБЛОЖЕНИ БЕТОНСКИ КАНАЛ - ЛЕВО
ПРОЈЕКТОВАНА ДРЕНАЖА - ДЕСНО
ПРОЈЕКТОВАНА ДРЕНАЖА - ЛЕВО

03		
02		
01		
Број/Number	Датум / Date	Опис / Description

Ревизиони блок: / Revision block:

China Railway Design Corporation Serbia Ogranak Beograd

中国铁设 CRDC

Косте Рацина 16б; 11000 Београд; Србија

Организациона јединица: ГРАЂЕВИНАРСТВО И САОБРАЋАЈ
Organization unit: DEPARTMENT OF CIVIL AND TRANSPORTATION

Главни пројектант: / Chief designer:
др Љиљана Милић Марковић,дипл.грађ.инж
лиценца број:/ license No.: 315 4276 03

Сарадници: / Associates:

Унутрашња контрола: / Internal control:

Руководилац организационе јединице: / Manager of organization unit:
др Љиљана Милић Марковић, дипл.грађ.инж.

Инвеститор пројекта: / Investor:
" ИНФРАСТРУКТУРА ЖЕЛЕЗНИЦЕ СРБИЈЕ " А.Д.
/ " INFRASTRUCTURE RAILWAYS OF SERBIA " JSC
Немањина 6/IV, Београд / Nemanjina Street 6/IV, Belgrade

Наручилац пројекта: / Employer:
中国铁路国际有限公司 CHINA RAILWAY International Co., Ltd.
China Railway International Corporation Ltd.
No.10 Fuxing Road,Haidian District,Beijing
P.R China, 100844

CHINA COMMUNICATIONS CONSTRUCTION COMPANY LIMITED
China Communication Construction Company Ltd. (CCCC)
No.85 Deshengmenwai Street,Xicheng District,Beijing
P.R China, 100088

Објекат: /Structure:
ПРУГА БЕОГРАД - СУБОТИЦА - ДРЖАВНА ГРАНИЦА (КЕЛЕБИЈА)
ДЕОНИЦА ПРУГЕ НОВИ САД - СУБОТИЦА - ДРЖАВНА ГРАНИЦА (КЕЛЕБИЈА)
BELGRADE - SUBOTICA - STATE BORDER (KELEBIA) RAILWAY LINE
SECTION : NOVI SAD - SUBOTICA - STATE BORDER (KELEBIA)

Део пројекта: / Part of Design:
ГЛАВНА СВЕСКА / MAIN VOLUME

Цртеж:/ Drawing:
УЗДУЖНИ ПРОФИЛ
km 88+800.00 - km 89+850.00

Размера: Scale: 1:100/1000

Врста тех. док.: Type of tech. docum.:	датум:/date:	Цртеж бр./Drawing No.:
ПГД / DCP	04.2021.	2020-001-ГС-0-Ц3.4.3

ОБЛОЖЕНИ БЕТОНСКИ КАНАЛ - ДЕСНО
ОБЛОЖЕНИ БЕТОНСКИ КАНАЛ - ЛЕВО
ПРОЈЕКТОВАНА ДРЕНАЖА - ДЕСНО
ПРОЈЕКТОВАНА ДРЕНАЖА - ЛЕВО

Број/Number	Датум / Date	Опис / Description
03		
02		
01		

Ревизиони блок: / Revision block:

China Railway Design Corporation Serbia
Ogranak Beograd
Косте Рацина 16б; 11000 Београд; Србија

Организациона јединица: ГРАЂЕВИНАРСТВО И САОБРАЋАЈ
Organization unit: DEPARTMENT OF CIVIL AND TRANSPORTATION

Главни пројектант:
Chief designer:
др Љиљана Милић Марковић,дипл.грађ.инж
лиценца број:/ license No.: 315 4276 03

Сарадници: / Associates:

Унутрашња контрола: / Internal control:

Руководилац организационе јединице:
Manager of organization unit:
др Љиљана Милић Марковић, дипл.грађ.инж.

Инвеститор пројекта: / Investor:
" ИНФРАСТРУКТУРА ЖЕЛЕЗНИЦЕ СРБИЈЕ " А.Д.
/ " INFRASTRUCTURE RAILWAYS OF SERBIA " JSC
Немањина 6/IV, Београд / Nemanjina Street 6/IV, Belgrade

Наручилац пројекта: / Employer:
中国铁路国际有限公司 CHINA RAILWAY International Co., Ltd.
China Railway International Corporation Ltd.
No.10 Fuxing Road,Haidian District,Beijing
P.R China, 100844
CHINA COMMUNICATIONS CONSTRUCTION COMPANY LIMITED
China Communication Construction Company Ltd. (CCCC)
No.85 Deshengmenwai Street,Xicheng District,Beijing
P.R China, 100088

Објекат: /Structure:
ПРУГА БЕОГРАД - СУБОТИЦА - ДРЖАВНА ГРАНИЦА (КЕЛЕБИЈА)
ДЕОНИЦА ПРУГЕ НОВИ САД - СУБОТИЦА - ДРЖАВНА ГРАНИЦА (КЕЛЕБИЈА)
BELGRADE - SUBOTICA - STATE BORDER (KELEBIA) RAILWAY LINE
SECTION : NOVI SAD - SUBOTICA - STATE BORDER (KELEBIA)

Део пројекта: / Part of Design:
ГЛАВНА СВЕСКА / MAIN VOLUME

Цртеж: / Drawing:
УЗДУЖНИ ПРОФИЛ
km 89+850.00 - km 91+200.00

Размера: Scale: 1:100/1000

Врста тех. док.: Type of tech. docum.:	датум:/date:	Цртеж бр./Drawing No.:
ПГД / DCP	04.2021.	2020-001-ГС-0-Ц3.5

Број/Number	Датум / Date	Опис / Description
03		
02		
01		

Ревизиони блок: / Revision block:

China Railway Design Corporation Serbia
Ogranak Beograd
Косте Рацина 16б; 11000 Београд; Србија

Организациона јединица: ГРАЂЕВИНАРСТВО И САОБРАЋАЈ
Organization unit: DEPARTMENT OF CIVIL AND TRANSPORTATION

Главни пројектант: / Chief designer:
др Љиљана Милић Марковић,дипл.грађ.инж
лиценца број:/ license No.: 315 4276 03

Инвеститор пројекта: / Investor:
" ИНФРАСТРУКТУРА ЖЕЛЕЗНИЦЕ СРБИЈЕ " А.Д.
/ " INFRASTRUCTURE RAILWAYS OF SERBIA " JSC
Немањина 6/IV, Београд / Nemanjina Street 6/IV, Belgrade

Наручилац пројекта: / Employer:
中国铁路国际有限公司 CHINA RAILWAY International Co., Ltd.
China Railway International Corporation Ltd.
No.10 Fuxing Road,Haidian District,Beijing
P.R China, 100844
CHINA COMMUNICATIONS CONSTRUCTION COMPANY LIMITED
China Communication Construction Company Ltd. (CCCC)
No.85 Deshengmenwai Street,Xicheng District,Beijing
P.R China, 100088

Сарадници: / Associates:

Објекат: /Structure:
ПРУГА БЕОГРАД - СУБОТИЦА - ДРЖАВНА ГРАНИЦА (КЕЛЕБИЈА)
ДЕОНИЦА ПРУГЕ НОВИ САД - СУБОТИЦА - ДРЖАВНА ГРАНИЦА (КЕЛЕБИЈА)
BELGRADE - SUBOTICA - STATE BORDER (KELEBIA) RAILWAY LINE
SECTION : NOVI SAD - SUBOTICA - STATE BORDER (KELEBIA)

Део пројекта: / Part of Design:
ГЛАВНА СВЕСКА / MAIN VOLUME

Унутрашња контрола: / Internal control:

Цртеж: / Drawing:
УЗДУЖНИ ПРОФИЛ
km 91+150.00 - km 93+750.00

Размера: Scale: 1:100/1000

Руководилац организационе јединице:
Manager of organization unit:
др Љиљана Милић Марковић, дипл.грађ.инж.

Врста тех. док.: Type of tech. docum.:	датум:/date:	Цртеж бр./Drawing No.:
ПГД / DCP	04.2021.	2020-001-ГС-0-Ц3.6.1

ОБЛОЖЕНИ БЕТОНСКИ КАНАЛ - ДЕСНО
ОБЛОЖЕНИ БЕТОНСКИ КАНАЛ - ЛЕВО
ПРОЈЕКТОВАНА ДРЕНАЖА - ДЕСНО
ПРОЈЕКТОВАНА ДРЕНАЖА - ЛЕВО

Број/Number	Датум / Date	Опис / Description
03		
02		
01		

Ревизиони блок: / Revision block:

China Railway Design Corporation Serbia Ogranak Beograd
Косте Рацина 16б; 11000 Београд; Србија

Организациона јединица: ГРАЂЕВИНАРСТВО И САОБРАЋАЈ
Organization unit: DEPARTMENT OF CIVIL AND TRANSPORTATION

Главни пројектант: / Chief designer:
др Љиљана Милић Марковић,дипл.грађ.инж
лиценца број:/ license No.: 315 4276 03

Сарадници: / Associates:

Унутрашња контрола: / Internal control:

Руководилац организационе јединице: / Manager of organization unit:
др Љиљана Милић Марковић, дипл.грађ.инж.

Инвеститор пројекта: / Investor:
" ИНФРАСТРУКТУРА ЖЕЛЕЗНИЦЕ СРБИЈЕ " А.Д.
/ " INFRASTRUCTURE RAILWAYS OF SERBIA " JSC
Немањина 6/IV, Београд / Nemanjina Street 6/IV, Belgrade

Наручилац пројекта: / Employer:
中国铁路国际有限公司 CHINA RAILWAY International Co., Ltd.
China Railway International Corporation Ltd.
No.10 Fuxing Road,Haidian District,Beijing
P.R China, 100844
CHINA COMMUNICATIONS CONSTRUCTION COMPANY LIMITED
China Communication Construction Company Ltd. (CCCC)
No.85 Deshengmenwai Street,Xicheng District,Beijing
P.R China, 100088

Објекат: /Structure:
ПРУГА БЕОГРАД - СУБОТИЦА - ДРЖАВНА ГРАНИЦА (КЕЛЕБИЈА)
ДЕОНИЦА ПРУГЕ НОВИ САД - СУБОТИЦА - ДРЖАВНА ГРАНИЦА (КЕЛЕБИЈА)
BELGRADE - SUBOTICA - STATE BORDER (KELEBIA) RAILWAY LINE
SECTION : NOVI SAD - SUBOTICA - STATE BORDER (KELEBIA)

Део пројекта: / Part of Design:
ГЛАВНА СВЕСКА / MAIN VOLUME

Цртеж: / Drawing:
УЗДУЖНИ ПРОФИЛ
km 93+750.00 - km 95+325.00

Размера: Scale: 1:100/1000

Врста тех. док.: Type of tech. docum.:	датум:/date:	Цртеж бр./Drawing No.:
ПГД / DCP	04.2021.	2020-001-ГС-0-Ц3.6.2

Број/Number	Датум / Date	Опис / Description
03		
02		
01		

Ревизиони блок: / Revision block:

China Railway Design Corporation Serbia
Ogranak Beograd
Косте Рацина 16б; 11000 Београд; Србија

Организациона јединица: ГРАЂЕВИНАРСТВО И САОБРАЋАЈ
Organization unit: DEPARTMENT OF CIVIL AND TRANSPORTATION

Главни пројектант: / Chief designer:
др Љиљана Милић Марковић,дипл.грађ.инж
лиценца број:/ license No.: 315 4276 03

Сарадници: / Associates:

Унутрашња контрола: / Internal control:

Руководилац организационе јединице: / Manager of organization unit:
др Љиљана Милић Марковић, дипл.грађ.инж.

Инвеститор пројекта: / Investor:
" ИНФРАСТРУКТУРА ЖЕЛЕЗНИЦЕ СРБИЈЕ " А.Д.
/ " INFRASTRUCTURE RAILWAYS OF SERBIA " JSC
Немањина 6/IV, Београд / Nemanjina Street 6/IV, Belgrade

Наручилац пројекта: / Employer:
China Railway International Corporation Ltd.
No.10 Fuxing Road,Haidian District,Beijing
P.R China, 100844

China Communication Construction Company Ltd. (CCCC)
No.85 Deshengmenwai Street,Xicheng District,Beijing
P.R China, 100088

Објекат: /Structure:
ПРУГА БЕОГРАД - СУБОТИЦА - ДРЖАВНА ГРАНИЦА (КЕЛЕБИЈА)
ДЕОНИЦА ПРУГЕ НОВИ САД - СУБОТИЦА - ДРЖАВНА ГРАНИЦА (КЕЛЕБИЈА)
BELGRADE - SUBOTICA - STATE BORDER (KELEBIA) RAILWAY LINE
SECTION : NOVI SAD - SUBOTICA - STATE BORDER (KELEBIA)

Део пројекта: / Part of Design:
ГЛАВНА СВЕСКА / MAIN VOLUME

Цртеж: / Drawing:
УЗДУЖНИ ПРОФИЛ
km 95+325.00 - km 96+875.00

Размера: / Scale: 1:100/1000

Врста тех. док.: / Type of tech. docum.:	датум:/date:	Цртеж бр./Drawing No.:
ПГД / DCP	**04.2021.**	**2020-001-ГС-0-Ц3.6.3**

Legend	
канал лево	channel - left
канал десно	channel - right
дренажа лево	drainage - left
дренажа десно	drainage - right

Број/Number	Датум / Date	Опис / Description
03		
02		
01		

Ревизиони блок: / Revision block:

China Railway Design Corporation Serbia
Ogranak Beograd
Косте Рацина 16б; 11000 Београд; Србија

Организациона јединица: ГРАЂЕВИНАРСТВО И САОБРАЋАЈ
Organization unit: DEPARTMENT OF CIVIL AND TRANSPORTATION

Главни пројектант: / Chief designer:
др Љиљана Милић Марковић,дипл.грађ.инж
лиценца број:/ license No.: 315 4276 03

Сарадници: / Associates:

Унутрашња контрола: / Internal control:

Руководилац организационе јединице: / Manager of organization unit:
др Љиљана Милић Марковић, дипл.грађ.инж.

Инвеститор пројекта: / Investor:
" ИНФРАСТРУКТУРА ЖЕЛЕЗНИЦЕ СРБИЈЕ " А.Д.
/ " INFRASTRUCTURE RAILWAYS OF SERBIA " JSC
Немањина 6/IV, Београд / Nemanjina Street 6/IV, Belgrade

Наручилац пројекта: / Employer:
China Railway International Corporation Ltd.
No.10 Fuxing Road,Haidian District,Beijing
P.R China, 100844
China Communication Construction Company Ltd. (CCCC)
No.85 Deshengmenwai Street,Xicheng District,Beijing
P.R China, 100088

Објекат: /Structure:
ПРУГА БЕОГРАД - СУБОТИЦА - ДРЖАВНА ГРАНИЦА (КЕЛЕБИЈА)
ДЕОНИЦА ПРУГЕ НОВИ САД - СУБОТИЦА - ДРЖАВНА ГРАНИЦА (КЕЛЕБИЈА)
BELGRADE - SUBOTICA - STATE BORDER (KELEBIA) RAILWAY LINE
SECTION : NOVI SAD - SUBOTICA - STATE BORDER (KELEBIA)

Део пројекта: / Part of Design:
ГЛАВНА СВЕСКА / MAIN VOLUME

Цртеж:/ Drawing:
УЗДУЖНИ ПРОФИЛ
км 96+875.00 - км 97+769.04

Размера: Scale: 1:100/1000

Врста тех. док.: Type of tech. docum.:	датум:/date:	Цртеж бр./Drawing No.:
ПГД / DCP	04.2021.	2020-001-ГС-0-Ц3.7

канал лево / channel - left
канал десно / channel - right
дренажа лево / drainage - left
дренажа десно / drainage - right

03		
02		
01		
Број/Number	Датум / Date	Опис / Description

Ревизиони блок: / Revision block:

China Railway Design Corporation Serbia Ogranak Beograd
Косте Рацина 16б; 11000 Београд; Србија

Организациона јединица: ГРАЂЕВИНАРСТВО И САОБРАЋАЈ
Organization unit: DEPARTMENT OF CIVIL AND TRANSPORTATION

Главни пројектант: / Chief designer:
др Љиљана Милић Марковић,дипл.грађ.инж
лиценца број:/ license No.: 315 4276 03
Сарадници: / Associates:

Инвеститор пројекта: / Investor:
" ИНФРАСТРУКТУРА ЖЕЛЕЗНИЦЕ СРБИЈЕ " А.Д.
/ " INFRASTRUCTURE RAILWAYS OF SERBIA " JSC
Немањина 6/IV, Београд / Nemanjina Street 6/IV, Belgrade

Наручилац пројекта: / Employer:
China Railway International Corporation Ltd.
No.10 Fuxing Road,Haidian District,Beijing
P.R China, 100844
China Communication Construction Company Ltd. (CCCC)
No.85 Deshengmenwai Street,Xicheng District,Beijing
P.R China, 100088

Објекат: /Structure:
ПРУГА БЕОГРАД - СУБОТИЦА - ДРЖАВНА ГРАНИЦА (КЕЛЕБИЈА)
ДЕОНИЦА ПРУГЕ НОВИ САД - СУБОТИЦА - ДРЖАВНА ГРАНИЦА (КЕЛЕБИЈА)
BELGRADE - SUBOTICA - STATE BORDER (KELEBIA) RAILWAY LINE
SECTION : NOVI SAD - SUBOTICA - STATE BORDER (KELEBIA)

Део пројекта: / Part of Design:
ГЛАВНА СВЕСКА / MAIN VOLUME

Унутрашња контрола: / Internal control:

Цртеж:/ Drawing:
УЗДУЖНИ ПРОФИЛ
km 97+750.00 - km 99+675.00

Размера: Scale: 1:100/1000

Руководилац организационе јединице: Manager of organization unit:
др Љиљана Милић Марковић, дипл.грађ.инж.

Врста тех. док.: Type of tech. docum.:	датум:/date:	Цртеж бр./Drawing No.:
ПГД / DCP	**04.2021.**	**2020-001-ГС-0-Ц3.8.1**

канал лево	channel - left	
канал десно	channel - right	
дренажа лево	drainage - left	
дренажа десно	drainage - right	

Број/Number	Датум / Date	Опис / Description
03		
02		
01		

Ревизиони блок: / Revision block:

China Railway Design Corporation Serbia Ogranak Beograd

Косте Рацина 16б; 11000 Београд; Србија

Организациона јединица: ГРАЂЕВИНАРСТВО И САОБРАЋАЈ
Organization unit: DEPARTMENT OF CIVIL AND TRANSPORTATION

Главни пројектант: / Chief designer:
др Љиљана Милић Марковић,дипл.грађ.инж
лиценца број:/ license No.: 315 4276 03

Сарадници: / Associates:

Унутрашња контрола: / Internal control:

Руководилац организационе јединице: / Manager of organization unit:
др Љиљана Милић Марковић, дипл.грађ.инж.

Инвеститор пројекта: / Investor:
" ИНФРАСТРУКТУРА ЖЕЛЕЗНИЦЕ СРБИЈЕ " А.Д.
/ " INFRASTRUCTURE RAILWAYS OF SERBIA " JSC
Немањина 6/IV, Београд / Nemanjina Street 6/IV, Belgrade

Наручилац пројекта: / Employer:
China Railway International Corporation Ltd.
No.10 Fuxing Road,Haidian District,Beijing
P.R China, 100844

China Communication Construction Company Ltd. (CCCC)
No.85 Deshengmenwai Street,Xicheng District,Beijing
P.R China, 100088

Објекат: /Structure:
ПРУГА БЕОГРАД - СУБОТИЦА - ДРЖАВНА ГРАНИЦА (КЕЛЕБИЈА)
ДЕОНИЦА ПРУГЕ НОВИ САД - СУБОТИЦА - ДРЖАВНА ГРАНИЦА (КЕЛЕБИЈА)
BELGRADE - SUBOTICA - STATE BORDER (KELEBIA) RAILWAY LINE
SECTION : NOVI SAD - SUBOTICA - STATE BORDER (KELEBIA)

Део пројекта: / Part of Design:
ГЛАВНА СВЕСКА / MAIN VOLUME

Цртеж:/ Drawing:
УЗДУЖНИ ПРОФИЛ
km 99+675.00 - km 101+575.00

Размера: Scale: 1:100/1000

Врста тех. док.: Type of tech. docum.:	датум:/date:	Цртеж бр./Drawing No.:
ПГД / DCP	04.2021.	2020-001-ГС-0-Ц3.8.2

канал лево — channel - left
канал десно — channel - right
дренажа лево — drainage - left
дренажа десно — drainage - right

03		
02		
01		
Број/Number	Датум / Date	Опис / Description

Ревизиони блок: / Revision block:

China Railway Design Corporation Serbia
Ogranak Beograd

Косте Рацина 16б; 11000 Београд; Србија

Организациона јединица: ГРАЂЕВИНАРСТВО И САОБРАЋАЈ
Organization unit: DEPARTMENT OF CIVIL AND TRANSPORTATION

Главни пројектант: / Chief designer:
др Љиљана Милић Марковић,дипл.грађ.инж
лиценца број:/ license No.: 315 4276 03

Инвеститор пројекта: / Investor:
" ИНФРАСТРУКТУРА ЖЕЛЕЗНИЦЕ СРБИЈЕ " А.Д.
/ " INFRASTRUCTURE RAILWAYS OF SERBIA " JSC
Немањина 6/IV, Београд / Nemanjina Street 6/IV, Belgrade

Наручилац пројекта: / Employer:
China Railway International Corporation Ltd.
No.10 Fuxing Road,Haidian District,Beijing
P.R China, 100844

China Communication Construction Company Ltd. (CCCC)
No.85 Deshengmenwai Street,Xicheng District,Beijing
P.R China, 100088

Сарадници: / Associates:

Објекат: /Structure:
ПРУГА БЕОГРАД - СУБОТИЦА - ДРЖАВНА ГРАНИЦА (КЕЛЕБИЈА)
ДЕОНИЦА ПРУГЕ НОВИ САД - СУБОТИЦА - ДРЖАВНА ГРАНИЦА (КЕЛЕБИЈА)
BELGRADE - SUBOTICA - STATE BORDER (KELEBIA) RAILWAY LINE
SECTION : NOVI SAD - SUBOTICA - STATE BORDER (KELEBIA)

Део пројекта: / Part of Design:
ГЛАВНА СВЕСКА / MAIN VOLUME

Унутрашња контрола: / Internal control:

Цртеж: / Drawing:
УЗДУЖНИ ПРОФИЛ
km 101+575.00 - km 102+175.00

Размера: / Scale: 1:100/1000

Руководилац организационе јединице: / Manager of organization unit:
др Љиљана Милић Марковић, дипл.грађ.инж.

Врста тех. док.: / Type of tech. docum.: **ПГД / DCP**
датум:/date: **04.2021.**
Цртеж бр./Drawing No.: **2020-001-ГС-0-Ц3.8.3**

канал лево	channel - left
канал десно	channel - right
дренажа лево	drainage - left
дренажа десно	drainage - right

Број/Number	Датум / Date	Опис / Description
03		
02		
01		

Ревизиони блок: / Revision block:

China Railway Design Corporation Serbia Ogranak Beograd

Косте Рацина 16б; 11000 Београд; Србија

Организациона јединица: ГРАЂЕВИНАРСТВО И САОБРАЋАЈ
Organization unit: DEPARTMENT OF CIVIL AND TRANSPORTATION

Главни пројектант: / Chief designer:
др Љиљана Милић Марковић,дипл.грађ.инж
лиценца број:/ license No.: 315 4276 03

Сарадници: / Associates:

Унутрашња контрола: / Internal control:

Руководилац организационе јединице: / Manager of organization unit:
др Љиљана Милић Марковић, дипл.грађ.инж.

Инвеститор пројекта: / Investor:
" ИНФРАСТРУКТУРА ЖЕЛЕЗНИЦЕ СРБИЈЕ " А.Д. / " INFRASTRUCTURE RAILWAYS OF SERBIA " JSC
Немањина 6/IV, Београд / Nemanjina Street 6/IV, Belgrade

Наручилац пројекта: / Employer:
China Railway International Corporation Ltd.
No.10 Fuxing Road,Haidian District,Beijing
P.R China, 100844

China Communication Construction Company Ltd. (CCCC)
No.85 Deshengmenwai Street,Xicheng District,Beijing
P.R China, 100088

Објекат: /Structure:
ПРУГА БЕОГРАД - СУБОТИЦА - ДРЖАВНА ГРАНИЦА (КЕЛЕБИЈА)
ДЕОНИЦА ПРУГЕ НОВИ САД - СУБОТИЦА - ДРЖАВНА ГРАНИЦА (КЕЛЕБИЈА)
BELGRADE - SUBOTICA - STATE BORDER (KELEBIA) RAILWAY LINE
SECTION : NOVI SAD - SUBOTICA - STATE BORDER (KELEBIA)

Део пројекта: / Part of Design:
ГЛАВНА СВЕСКА / MAIN VOLUME

Цртеж: / Drawing:
УЗДУЖНИ ПРОФИЛ
km 102+175.00 - km 103+375.00

Размера: Scale: 1:100/1000

Врста тех. док.: Type of tech. docum.:	датум:/date:	Цртеж бр./Drawing No.:
ПГД / DCP	04.2021.	2020-001-ГС-0-Ц3.9

Број/Number	Датум / Date	Опис / Description
03		
02		
01		

Ревизиони блок: / Revision block:

China Railway Design Corporation Serbia
Ogranak Beograd
Косте Рацина 16б; 11000 Београд; Србија

Организациона јединица: ГРАЂЕВИНАРСТВО И САОБРАЋАЈ
Organization unit: DEPARTMENT OF CIVIL AND TRANSPORTATION

Главни пројектант: / Chief designer:
др Љиљана Милић Марковић,дипл.грађ.инж
лиценца број:/ license No.: 315 4276 03

Инвеститор пројекта: / Investor:
" ИНФРАСТРУКТУРА ЖЕЛЕЗНИЦЕ СРБИЈЕ " А.Д.
/ " INFRASTRUCTURE RAILWAYS OF SERBIA " JSC
Немањина 6/IV, Београд / Nemanjina Street 6/IV, Belgrade

Наручилац пројекта: / Employer:
中国铁路国际有限公司 CHINA RAILWAY International Co., Ltd.
China Railway International Corporation Ltd.
No.10 Fuxing Road,Haidian District,Beijing
P.R China, 100844

CHINA COMMUNICATIONS CONSTRUCTION COMPANY LIMITED
China Communication Construction Company Ltd. (CCCC)
No.85 Deshengmenwai Street,Xicheng District,Beijing
P.R China, 100088

Сарадници: / Associates:

Објекат: /Structure:
ПРУГА БЕОГРАД - СУБОТИЦА - ДРЖАВНА ГРАНИЦА (КЕЛЕБИЈА)
ДЕОНИЦА ПРУГЕ НОВИ САД - СУБОТИЦА - ДРЖАВНА ГРАНИЦА (КЕЛЕБИЈА)
BELGRADE - SUBOTICA - STATE BORDER (KELEBIA) RAILWAY LINE
SECTION : NOVI SAD - SUBOTICA - STATE BORDER (KELEBIA)

Део пројекта: / Part of Design:
ГЛАВНА СВЕСКА / MAIN VOLUME

Унутрашња контрола: / Internal control:

Цртеж: / Drawing:
УЗДУЖНИ ПРОФИЛ
km 103+375.00 - km 106+350.00

Размера: Scale: 1:100/1000

Руководилац организационе јединице: / Manager of organization unit:
др Љиљана Милић Марковић, дипл.грађ.инж.

Врста тех. док.: / Type of tech. docum.:	датум:/date:	Цртеж бр./Drawing No.:
ПГД / DCP	04.2021.	2020-001-ГС-0-Ц3.10.1

Број/Number	Датум / Date	Опис / Description
03		
02		
01		

Ревизиони блок: / Revision block:

China Railway Design Corporation Serbia
Ogranak Beograd
Косте Рацина 16б; 11000 Београд; Србија

Организациона јединица: ГРАЂЕВИНАРСТВО И САОБРАЋАЈ
Organization unit: DEPARTMENT OF CIVIL AND TRANSPORTATION

Главни пројектант:
Chief designer:
др Љиљана Милић Марковић,дипл.грађ.инж
лиценца број:/ license No.: 315 4276 03

Сарадници: / Associates:

Унутрашња контрола: / Internal control:

Руководилац организационе јединице:
Manager of organization unit:
др Љиљана Милић Марковић, дипл.грађ.инж.

Инвеститор пројекта: / Investor:
" ИНФРАСТРУКТУРА ЖЕЛЕЗНИЦЕ СРБИЈЕ " А.Д.
/ " INFRASTRUCTURE RAILWAYS OF SERBIA " JSC
Немањина 6/IV, Београд / Nemanjina Street 6/IV, Belgrade

Наручилац пројекта: / Employer:
China Railway International Corporation Ltd.
No.10 Fuxing Road,Haidian District,Beijing
P.R China, 100844
China Communication Construction Company Ltd. (CCCC)
No.85 Deshengmenwai Street,Xicheng District,Beijing
P.R China, 100088

Објекат: /Structure:
ПРУГА БЕОГРАД - СУБОТИЦА - ДРЖАВНА ГРАНИЦА (КЕЛЕБИЈА)
ДЕОНИЦА ПРУГЕ НОВИ САД - СУБОТИЦА - ДРЖАВНА ГРАНИЦА (КЕЛЕБИЈА)
BELGRADE - SUBOTICA - STATE BORDER (KELEBIA) RAILWAY LINE
SECTION : NOVI SAD - SUBOTICA - STATE BORDER (KELEBIA)

Део пројекта: / Part of Design:
ГЛАВНА СВЕСКА / MAIN VOLUME

Цртеж: / Drawing:
УЗДУЖНИ ПРОФИЛ
km 106+350.00 - km 109+325.00

Размера: Scale: 1:100/1000

Врста тех. док.: Type of tech. docum.:	датум:/date:	Цртеж бр./Drawing No.:
ПГД / DCP	04.2021.	2020-001-ГС-0-Ц3.10.2

канал лево / channel - left
канал десно / channel - right
дренажа лево / drainage - left
дренажа десно / drainage - right

03		
02		
01		
Број/Number	Датум / Date	Опис / Description

Ревизиони блок: / Revision block:

China Railway Design Corporation Serbia Ogranak Beograd

Косте Рацина 16б; 11000 Београд; Србија

Организациона јединица: ГРАЂЕВИНАРСТВО И САОБРАЋАЈ
Organization unit: DEPARTMENT OF CIVIL AND TRANSPORTATION

Главни пројектант: / Chief designer:
др Љиљана Милић Марковић,дипл.грађ.инж
лиценца број:/ license No.: 315 4276 03

Сарадници: / Associates:

Унутрашња контрола: / Internal control:

Руководилац организационе јединице: / Manager of organization unit:
др Љиљана Милић Марковић, дипл.грађ.инж.

Инвеститор пројекта: / Investor:
" ИНФРАСТРУКТУРА ЖЕЛЕЗНИЦЕ СРБИЈЕ " А.Д.
/ " INFRASTRUCTURE RAILWAYS OF SERBIA " JSC
Немањина 6/IV, Београд / Nemanjina Street 6/IV, Belgrade

Наручилац пројекта: / Employer:
China Railway International Corporation Ltd.
No.10 Fuxing Road,Haidian District,Beijing
P.R China, 100844
China Communication Construction Company Ltd. (CCCC)
No.85 Deshengmenwai Street,Xicheng District,Beijing
P.R China, 100088

Објекат: /Structure:
ПРУГА БЕОГРАД - СУБОТИЦА - ДРЖАВНА ГРАНИЦА (КЕЛЕБИЈА)
ДЕОНИЦА ПРУГЕ НОВИ САД - СУБОТИЦА - ДРЖАВНА ГРАНИЦА (КЕЛЕБИЈА)
BELGRADE - SUBOTICA - STATE BORDER (KELEBIA) RAILWAY LINE
SECTION : NOVI SAD - SUBOTICA - STATE BORDER (KELEBIA)

Део пројекта: / Part of Design:
ГЛАВНА СВЕСКА / MAIN VOLUME

Цртеж:/ Drawing:	Размера: Scale:
УЗДУЖНИ ПРОФИЛ km 109+325.00 - km 111+150.00	1:100/1000

Врста тех. док.: Type of tech. docum.:	датум:/date:	Цртеж бр./Drawing No.:
ПГД / DCP	**04.2021.**	**2020-001-ГС-0-Ц3.10.3**

канал лево channel - left
канал десно channel - right
дренажа лево drainage - left
дренажа десно drainage - right

Број/Number	Датум / Date	Опис / Description
03		
02		
01		

Ревизиони блок: / Revision block:

China Railway Design Corporation Serbia
Ogranak Beograd
Косте Рацина 16б; 11000 Београд; Србија

Организациона јединица: ГРАЂЕВИНАРСТВО И САОБРАЋАЈ
Organization unit: DEPARTMENT OF CIVIL AND TRANSPORTATION

Главни пројектант: / Chief designer:
др Љиљана Милић Марковић,дипл.грађ.инж
лиценца број:/ license No.: 315 4276 03

Сарадници: / Associates:

Унутрашња контрола: / Internal control:

Руководилац организационе јединице: / Manager of organization unit:
др Љиљана Милић Марковић, дипл.грађ.инж.

Инвеститор пројекта: / Investor:
" ИНФРАСТРУКТУРА ЖЕЛЕЗНИЦЕ СРБИЈЕ " А.Д.
/ " INFRASTRUCTURE RAILWAYS OF SERBIA " JSC
Немањина 6/IV, Београд / Nemanjina Street 6/IV, Belgrade

Наручилац пројекта: / Employer:
China Railway International Corporation Ltd.
No.10 Fuxing Road,Haidian District,Beijing
P.R China, 100844

China Communication Construction Company Ltd. (CCCC)
No.85 Deshengmenwai Street,Xicheng District,Beijing
P.R China, 100088

Објекат: /Structure:
ПРУГА БЕОГРАД - СУБОТИЦА - ДРЖАВНА ГРАНИЦА (КЕЛЕБИЈА)
ДЕОНИЦА ПРУГЕ НОВИ САД - СУБОТИЦА - ДРЖАВНА ГРАНИЦА (КЕЛЕБИЈА)
BELGRADE - SUBOTICA - STATE BORDER (KELEBIA) RAILWAY LINE
SECTION : NOVI SAD - SUBOTICA - STATE BORDER (KELEBIA)

Део пројекта: / Part of Design:
ГЛАВНА СВЕСКА / MAIN VOLUME

Цртеж: / Drawing:
УЗДУЖНИ ПРОФИЛ
km 111+150.00 - km 112+975.00

Размера: Scale: 1:100/1000

Врста тех. док.: Type of tech. docum.:	датум:/date:	Цртеж бр./Drawing No.:
ПГД / DCP	**04.2021.**	**2020-001-ГС-0-Ц3.10.4**

02		
01		
Број/Number	Датум / Date	Опис / Description

Ревизиони блок: / Revision block:

China Railway Design Corporation Serbia Ogranak Beograd

Косте Рацина 16б; 11000 Београд; Србија

Организациона јединица: ГРАЂЕВИНАРСТВО И САОБРАЋАЈ
Organization unit: DEPARTMENT OF CIVIL AND TRANSPORTATION

Главни пројектант: / Chief designer:
др Љиљана Милић Марковић,дипл.грађ.инж
лиценца број:/ license No.: 315 4276 03

Сарадници: / Associates:

Унутрашња контрола: / Internal control:

Руководилац организационе јединице: / Manager of organization unit:
др Љиљана Милић Марковић, дипл.грађ.инж.

Инвеститор пројекта: / Investor:
" ИНФРАСТРУКТУРА ЖЕЛЕЗНИЦЕ СРБИЈЕ " А.Д.
/ " INFRASTRUCTURE RAILWAYS OF SERBIA " JSC
Немањина 6/IV, Београд / Nemanjina Street 6/IV, Belgrade

Наручилац пројекта: / Employer:
China Railway International Corporation Ltd.
No.10 Fuxing Road,Haidian District,Beijing
P.R China, 100844

China Communication Construction Company Ltd. (CCCC)
No.85 Deshengmenwai Street,Xicheng District,Beijing
P.R China, 100088

Објекат: /Structure:
ПРУГА БЕОГРАД - СУБОТИЦА - ДРЖАВНА ГРАНИЦА (КЕЛЕБИЈА)
ДЕОНИЦА ПРУГЕ НОВИ САД - СУБОТИЦА - ДРЖАВНА ГРАНИЦА (КЕЛЕБИЈА)
BELGRADE - SUBOTICA - STATE BORDER (KELEBIA) RAILWAY LINE
SECTION : NOVI SAD - SUBOTICA - STATE BORDER (KELEBIA)

Део пројекта: / Part of Design:
ГЛАВНА СВЕСКА / MAIN VOLUME

Цртеж: / Drawing:
УЗДУЖНИ ПРОФИЛ
km 112+975.00 - km 114+225.00

Размера: / Scale: 1:100/1000

Врста тех. док.: / Type of tech. docum.: **ПГД / DCP**
датум:/date: **04.2021.**
Цртеж бр./Drawing No.: **2020-001-ГС-0-Ц3.11.1**

канал лево	channel - left	
канал десно	channel - right	
дренажа лево	drainage - left	
дренажа десно	drainage - right	

Број/Number	Датум / Date	Опис / Description
03		
02		
01		

Ревизиони блок: / Revision block:

China Railway Design Corporation Serbia
Ogranak Beograd
Косте Рацина 16б; 11000 Београд; Србија

Организациона јединица: ГРАЂЕВИНАРСТВО И САОБРАЋАЈ
Organization unit: DEPARTMENT OF CIVIL AND TRANSPORTATION

Главни пројектант:
Chief designer:
др Љиљана Милић Марковић,дипл.грађ.инж
лиценца број:/ license No.: 315 4276 03

Сарадници: / Associates:

Унутрашња контрола: / Internal control:

Руководилац организационе јединице:
Manager of organization unit:
др Љиљана Милић Марковић, дипл.грађ.инж.

Инвеститор пројекта: / Investor:
" ИНФРАСТРУКТУРА ЖЕЛЕЗНИЦЕ СРБИЈЕ " А.Д.
/ " INFRASTRUCTURE RAILWAYS OF SERBIA " JSC
Немањина 6/IV, Београд / Nemanjina Street 6/IV, Belgrade

Наручилац пројекта: / Employer:
China Railway International Corporation Ltd.
No.10 Fuxing Road,Haidian District,Beijing
P.R China, 100844
China Communication Construction Company Ltd. (CCCC)
No.85 Deshengmenwai Street,Xicheng District,Beijing
P.R China, 100088

Објекат: /Structure:
ПРУГА БЕОГРАД - СУБОТИЦА - ДРЖАВНА ГРАНИЦА (КЕЛЕБИЈА)
ДЕОНИЦА ПРУГЕ НОВИ САД - СУБОТИЦА - ДРЖАВНА ГРАНИЦА (КЕЛЕБИЈА)
BELGRADE - SUBOTICA - STATE BORDER (KELEBIA) RAILWAY LINE
SECTION : NOVI SAD - SUBOTICA - STATE BORDER (KELEBIA)

Део пројекта: / Part of Design:
ГЛАВНА СВЕСКА / MAIN VOLUME

Цртеж: / Drawing:	Размера: Scale:
УЗДУЖНИ ПРОФИЛ ДЕСНИ ВЕЗНИ КОЛОСЕК	1:100/1000

Врста тех. док.: Type of tech. docum.:	датум:/date:	Цртеж бр./Drawing No.:
ПГД / DCP	**04.2021.**	**2020-001-ГС-0-Ц3.11.2**

канал лево — channel - left
канал десно — channel - right
дренажа лево — drainage - left
дренажа десно — drainage - right

Број/Number	Датум / Date	Опис / Description
03		
02		
01		

Ревизиони блок: / Revision block:

China Railway Design Corporation Serbia
Ogranak Beograd
Косте Рацина 16б; 11000 Београд; Србија

Организациона јединица: ГРАЂЕВИНАРСТВО И САОБРАЋАЈ
Organization unit: DEPARTMENT OF CIVIL AND TRANSPORTATION

Главни пројектант: / Chief designer:
др Љиљана Милић Марковић,дипл.грађ.инж
лиценца број:/ license No.: 315 4276 03

Сарадници: / Associates:

Унутрашња контрола: / Internal control:

Руководилац организационе јединице: / Manager of organization unit:
др Љиљана Милић Марковић, дипл.грађ.инж.

Инвеститор пројекта: / Investor:
" ИНФРАСТРУКТУРА ЖЕЛЕЗНИЦЕ СРБИЈЕ " А.Д.
/ " INFRASTRUCTURE RAILWAYS OF SERBIA " JSC
Немањина 6/IV, Београд / Nemanjina Street 6/IV, Belgrade

Наручилац пројекта: / Employer:
China Railway International Corporation Ltd.
No.10 Fuxing Road,Haidian District,Beijing
P.R China, 100844
China Communication Construction Company Ltd. (CCCC)
No.85 Deshengmenwai Street,Xicheng District,Beijing
P.R China, 100088

Објекат: /Structure:
ПРУГА БЕОГРАД - СУБОТИЦА - ДРЖАВНА ГРАНИЦА (КЕЛЕБИЈА)
ДЕОНИЦА ПРУГЕ НОВИ САД - СУБОТИЦА - ДРЖАВНА ГРАНИЦА (КЕЛЕБИЈА)
BELGRADE - SUBOTICA - STATE BORDER (KELEBIA) RAILWAY LINE
SECTION : NOVI SAD - SUBOTICA - STATE BORDER (KELEBIA)

Део пројекта: / Part of Design:
ГЛАВНА СВЕСКА / MAIN VOLUME

Цртеж: / Drawing:
УЗДУЖНИ ПРОФИЛ
ЛЕВИ ВЕЗНИ КОЛОСЕК

Размера: / Scale: 1:100/1000

Врста тех. док.: / Type of tech. docum.: **ПГД / DCP**
датум:/date: **04.2021.**
Цртеж бр./Drawing No.: **2020-001-ГС-0-Ц3.11.3**

канал лево — channel - left
канал десно — channel - right
дренажа лево — drainage - left
дренажа десно — drainage - right

Број/Number	Датум / Date	Опис / Description
03		
02		
01		

Ревизиони блок: / Revision block:

China Railway Design Corporation Serbia
Ogranak Beograd

Косте Рацина 16б; 11000 Београд; Србија

Организациона јединица: ГРАЂЕВИНАРСТВО И САОБРАЋАЈ
Organization unit: DEPARTMENT OF CIVIL AND TRANSPORTATION

Главни пројектант: / Chief designer:
др Љиљана Милић Марковић,дипл.грађ.инж
лиценца број:/ license No.: 315 4276 03

Сарадници: / Associates:

Унутрашња контрола: / Internal control:

Руководилац организационе јединице: / Manager of organization unit:
др Љиљана Милић Марковић, дипл.грађ.инж.

Инвеститор пројекта: / Investor:
" ИНФРАСТРУКТУРА ЖЕЛЕЗНИЦЕ СРБИЈЕ " А.Д.
/ " INFRASTRUCTURE RAILWAYS OF SERBIA " JSC
Немањина 6/IV, Београд / Nemanjina Street 6/IV, Belgrade

Наручилац пројекта: / Employer:
中国铁路国际有限公司 CHINA RAILWAY International Co., Ltd.
China Railway International Corporation Ltd.
No.10 Fuxing Road,Haidian District,Beijing
P.R China, 100844

CHINA COMMUNICATIONS CONSTRUCTION COMPANY LIMITED
China Communication Construction Company Ltd. (CCCC)
No.85 Deshengmenwai Street,Xicheng District,Beijing
P.R China, 100088

Објекат: /Structure:
ПРУГА БЕОГРАД - СУБОТИЦА - ДРЖАВНА ГРАНИЦА (КЕЛЕБИЈА)
ДЕОНИЦА ПРУГЕ НОВИ САД - СУБОТИЦА - ДРЖАВНА ГРАНИЦА (КЕЛЕБИЈА)
BELGRADE - SUBOTICA - STATE BORDER (KELEBIA) RAILWAY LINE
SECTION : NOVI SAD - SUBOTICA - STATE BORDER (KELEBIA)

Део пројекта: / Part of Design:
ГЛАВНА СВЕСКА / MAIN VOLUME

Цртеж:/ Drawing:
УЗДУЖНИ ПРОФИЛ
km 114+225.00 - km 115+700.00

Размера: / Scale: 1:100/1000

Врста тех. док.: / Type of tech. docum.:	датум:/date:	Цртеж бр./Drawing No.:
ПГД / DCP	04.2021.	2020-001-ГС-0-Ц3.12.1

канал лево		channel - left
канал десно		channel - right
дренажа лево		drainage - left
дренажа десно		drainage - right

Број/Number	Датум / Date	Опис / Description
03		
02		
01		

Ревизиони блок: / Revision block:

China Railway Design Corporation Serbia
Ogranak Beograd
Косте Рацина 16б; 11000 Београд; Србија

Организациона јединица: ГРАЂЕВИНАРСТВО И САОБРАЋАЈ
Organization unit: DEPARTMENT OF CIVIL AND TRANSPORTATION

Главни пројектант: / Chief designer:
др Љиљана Милић Марковић,дипл.грађ.инж
лиценца број:/ license No.: 315 4276 03

Сарадници: / Associates:

Унутрашња контрола: / Internal control:

Руководилац организационе јединице: / Manager of organization unit:
др Љиљана Милић Марковић, дипл.грађ.инж.

Инвеститор пројекта: / Investor:
" ИНФРАСТРУКТУРА ЖЕЛЕЗНИЦЕ СРБИЈЕ " А.Д.
/ " INFRASTRUCTURE RAILWAYS OF SERBIA " JSC
Немањина 6/IV, Београд / Nemanjina Street 6/IV, Belgrade

Наручилац пројекта: / Employer:
China Railway International Corporation Ltd.
No.10 Fuxing Road,Haidian District,Beijing
P.R China, 100844

China Communication Construction Company Ltd. (CCCC)
No.85 Deshengmenwai Street,Xicheng District,Beijing
P.R China, 100088

Објекат: /Structure:
ПРУГА БЕОГРАД - СУБОТИЦА - ДРЖАВНА ГРАНИЦА (КЕЛЕБИЈА)
ДЕОНИЦА ПРУГЕ НОВИ САД - СУБОТИЦА - ДРЖАВНА ГРАНИЦА (КЕЛЕБИЈА)
BELGRADE - SUBOTICA - STATE BORDER (KELEBIA) RAILWAY LINE
SECTION : NOVI SAD - SUBOTICA - STATE BORDER (KELEBIA)

Део пројекта: / Part of Design:
ГЛАВНА СВЕСКА / MAIN VOLUME

Цртеж: / Drawing:
УЗДУЖНИ ПРОФИЛ
km 115+700.00 - km 117+150.00

Размера: / Scale: 1:100/1000

Врста тех. док.: / Type of tech. docum.:	датум:/date:	Цртеж бр./Drawing No.:
ПГД / DCP	**04.2021.**	**2020-001-ГС-0-Ц3.12.2**

канал лево — channel - left
канал десно — channel - right
дренажа лево — drainage - left
дренажа десно — drainage - right

Број/Number	Датум / Date	Опис / Description
03		
02		
01		

Ревизиони блок: / Revision block:

China Railway Design Corporation Serbia
Ogranak Beograd
Косте Рацина 16б; 11000 Београд; Србија

Организациона јединица: ГРАЂЕВИНАРСТВО И САОБРАЋАЈ
Organization unit: DEPARTMENT OF CIVIL AND TRANSPORTATION

Главни пројектант: / Chief designer:
др Љиљана Милић Марковић,дипл.грађ.инж
лиценца број:/ license No.: 315 4276 03

Сарадници: / Associates:

Унутрашња контрола: / Internal control:

Руководилац организационе јединице: / Manager of organization unit:
др Љиљана Милић Марковић, дипл.грађ.инж.

Инвеститор пројекта: / Investor:
" ИНФРАСТРУКТУРА ЖЕЛЕЗНИЦЕ СРБИЈЕ " А.Д.
/ " INFRASTRUCTURE RAILWAYS OF SERBIA " JSC
Немањина 6/IV, Београд / Nemanjina Street 6/IV, Belgrade

Наручилац пројекта: / Employer:
China Railway International Corporation Ltd.
No.10 Fuxing Road,Haidian District,Beijing
P.R China, 100844

China Communication Construction Company Ltd. (CCCC)
No.85 Deshengmenwai Street,Xicheng District,Beijing
P.R China, 100088

Објекат: /Structure:
ПРУГА БЕОГРАД - СУБОТИЦА - ДРЖАВНА ГРАНИЦА (КЕЛЕБИЈА)
ДЕОНИЦА ПРУГЕ НОВИ САД - СУБОТИЦА - ДРЖАВНА ГРАНИЦА (КЕЛЕБИЈА)
BELGRADE - SUBOTICA - STATE BORDER (KELEBIA) RAILWAY LINE
SECTION : NOVI SAD - SUBOTICA - STATE BORDER (KELEBIA)

Део пројекта: / Part of Design:
ГЛАВНА СВЕСКА / MAIN VOLUME

Цртеж:/ Drawing:
УЗДУЖНИ ПРОФИЛ
km 117+150.00 - km 118+600.00

Размера: Scale: 1:100/1000

Врста тех. док.: Type of tech. docum.:	датум:/date:	Цртеж бр./Drawing No.:
ПГД / DCP	**04.2021.**	**2020-001-ГС-0-Ц3.12.3**

Број/Number	Датум / Date	Опис / Description
03		
02		
01		

Ревизиони блок: / Revision block:

China Railway Design Corporation Serbia
Ogranak Beograd
Косте Рацина 16б; 11000 Београд; Србија

Организациона јединица: ГРАЂЕВИНАРСТВО И САОБРАЋАЈ
Organization unit: DEPARTMENT OF CIVIL AND TRANSPORTATION

Главни пројектант: / Chief designer:
др Љиљана Милић Марковић,дипл.грађ.инж
лиценца број: / license No.: 315 4276 03

Инвеститор пројекта: / Investor:
" ИНФРАСТРУКТУРА ЖЕЛЕЗНИЦЕ СРБИЈЕ " А.Д.
/ " INFRASTRUCTURE RAILWAYS OF SERBIA " JSC
Немањина 6/IV, Београд / Nemanjina Street 6/IV, Belgrade

Наручилац пројекта: / Employer:
中国铁路国际有限公司 CHINA RAILWAY International Co., Ltd.
China Railway International Corporation Ltd.
No.10 Fuxing Road,Haidian District,Beijing
P.R China, 100844

CHINA COMMUNICATIONS CONSTRUCTION COMPANY LIMITED
China Communication Construction Company Ltd. (CCCC)
No.85 Deshengmenwai Street,Xicheng District,Beijing
P.R China, 100088

Сарадници: / Associates:

Објекат: /Structure:
ПРУГА БЕОГРАД - СУБОТИЦА - ДРЖАВНА ГРАНИЦА (КЕЛЕБИЈА)
ДЕОНИЦА ПРУГЕ НОВИ САД - СУБОТИЦА - ДРЖАВНА ГРАНИЦА (КЕЛЕБИЈА)
BELGRADE - SUBOTICA - STATE BORDER (KELEBIA) RAILWAY LINE
SECTION : NOVI SAD - SUBOTICA - STATE BORDER (KELEBIA)

Део пројекта: / Part of Design:
ГЛАВНА СВЕСКА / MAIN VOLUME

Унутрашња контрола: / Internal control:

Цртеж: / Drawing:
УЗДУЖНИ ПРОФИЛ
km 118+600.00 - km 120+050.00

Размера: Scale: 1:100/1000

Руководилац организационе јединице:
Manager of organization unit:
др Љиљана Милић Марковић, дипл.грађ.инж.

Врста тех. док.: Type of tech. docum.:	датум:/date:	Цртеж бр./Drawing No.:
ПГД / DCP	04.2021.	2020-001-ГС-0-Ц3.12.4

канал лево — channel - left
канал десно — channel - right
дренажа лево — drainage - left
дренажа десно — drainage - right

Број/Number	Датум / Date	Опис / Description
03		
02		
01		

Ревизиони блок: / Revision block:

China Railway Design Corporation Serbia Ogranak Beograd

Косте Рацина 16б; 11000 Београд; Србија

Организациона јединица: ГРАЂЕВИНАРСТВО И САОБРАЋАЈ
Organization unit: DEPARTMENT OF CIVIL AND TRANSPORTATION

Главни пројектант: / Chief designer:
др Љиљана Милић Марковић,дипл.грађ.инж
лиценца број:/ license No.: 315 4276 03

Инвеститор пројекта: / Investor:
" ИНФРАСТРУКТУРА ЖЕЛЕЗНИЦЕ СРБИЈЕ " А.Д.
/ " INFRASTRUCTURE RAILWAYS OF SERBIA " JSC
Немањина 6/IV, Београд / Nemanjina Street 6/IV, Belgrade

Наручилац пројекта: / Employer:
China Railway International Corporation Ltd.
No.10 Fuxing Road,Haidian District,Beijing
P.R China, 100844

China Communication Construction Company Ltd. (CCCC)
No.85 Deshengmenwai Street,Xicheng District,Beijing
P.R China, 100088

Сарадници: / Associates:

Објекат: /Structure:
ПРУГА БЕОГРАД - СУБОТИЦА - ДРЖАВНА ГРАНИЦА (КЕЛЕБИЈА)
ДЕОНИЦА ПРУГЕ НОВИ САД - СУБОТИЦА - ДРЖАВНА ГРАНИЦА (КЕЛЕБИЈА)
BELGRADE - SUBOTICA - STATE BORDER (KELEBIA) RAILWAY LINE
SECTION : NOVI SAD - SUBOTICA - STATE BORDER (KELEBIA)

Део пројекта: / Part of Design:
ГЛАВНА СВЕСКА / MAIN VOLUME

Унутрашња контрола: / Internal control:

Цртеж: / Drawing:
УЗДУЖНИ ПРОФИЛ
km 120+050.00 - km 121+500.00

Размера: Scale: 1:100/1000

Руководилац организационе јединице: / Manager of organization unit:
др Љиљана Милић Марковић, дипл.грађ.инж.

Врста тех. док.: Type of tech. docum.:	датум:/date:	Цртеж бр./Drawing No.:
ПГД / DCP	04.2021.	2020-001-ГС-0-Ц3.12.5

канал лево	channel - left
канал десно	channel - right
дренажа лево	drainage - left
дренажа десно	drainage - right

Ревизиони блок: / Revision block:

Број/Number	Датум / Date	Опис / Description
03		
02		
01		

China Railway Design Corporation Serbia Ogranak Beograd

Косте Рацина 16б; 11000 Београд; Србија

Организациона јединица: ГРАЂЕВИНАРСТВО И САОБРАЋАЈ
Organization unit: DEPARTMENT OF CIVIL AND TRANSPORTATION

Главни пројектант: / Chief designer:
др Љиљана Милић Марковић,дипл.грађ.инж
лиценца број:/ license No.: 315 4276 03

Сарадници: / Associates:

Унутрашња контрола: / Internal control:

Руководилац организационе јединице: / Manager of organization unit:
др Љиљана Милић Марковић, дипл.грађ.инж.

Инвеститор пројекта: / Investor:
" ИНФРАСТРУКТУРА ЖЕЛЕЗНИЦЕ СРБИЈЕ " А.Д.
/ " INFRASTRUCTURE RAILWAYS OF SERBIA " JSC
Немањина 6/IV, Београд / Nemanjina Street 6/IV, Belgrade

Наручилац пројекта: / Employer:
中国铁路国际有限公司 CHINA RAILWAY International Co., Ltd.
China Railway International Corporation Ltd.
No.10 Fuxing Road,Haidian District,Beijing
P.R China, 100844

CHINA COMMUNICATIONS CONSTRUCTION COMPANY LIMITED
China Communication Construction Company Ltd. (CCCC)
No.85 Deshengmenwai Street,Xicheng District,Beijing
P.R China, 100088

Објекат: /Structure:
ПРУГА БЕОГРАД - СУБОТИЦА - ДРЖАВНА ГРАНИЦА (КЕЛЕБИЈА)
ДЕОНИЦА ПРУГЕ НОВИ САД - СУБОТИЦА - ДРЖАВНА ГРАНИЦА (КЕЛЕБИЈА)
BELGRADE - SUBOTICA - STATE BORDER (KELEBIA) RAILWAY LINE
SECTION : NOVI SAD - SUBOTICA - STATE BORDER (KELEBIA)

Део пројекта: / Part of Design:
ГЛАВНА СВЕСКА / MAIN VOLUME

Цртеж: / Drawing:
УЗДУЖНИ ПРОФИЛ
km 121+500.00 - km 122+975.00

Размера: Scale: 1:100/1000

Врста тех. док.: Type of tech. docum.:	датум:/date:	Цртеж бр./Drawing No.:
ПГД / DCP	04.2021.	2020-001-ГС-0-Ц3.12.6

канал лево — channel - left
канал десно — channel - right
дренажа лево — drainage - left
дренажа десно — drainage - right

Број/Number	Датум / Date	Опис / Description
01		

Ревизиони блок: / Revision block:

China Railway Design Corporation Serbia Ogranak Beograd

Косте Рацина 16б; 11000 Београд; Србија

Организациона јединица: ГРАЂЕВИНАРСТВО И САОБРАЋАЈ
Organization unit: DEPARTMENT OF CIVIL AND TRANSPORTATION

Главни пројектант: / Chief designer:
др Љиљана Милић Марковић,дипл.грађ.инж
лиценца број:/ license No.: 315 4276 03

Сарадници: / Associates:

Унутрашња контрола: / Internal control:

Руководилац организационе јединице: / Manager of organization unit:
др Љиљана Милић Марковић, дипл.грађ.инж.

Инвеститор пројекта: / Investor:
" ИНФРАСТРУКТУРА ЖЕЛЕЗНИЦЕ СРБИЈЕ " А.Д. / " INFRASTRUCTURE RAILWAYS OF SERBIA " JSC
Немањина 6/IV, Београд / Nemanjina Street 6/IV, Belgrade

Наручилац пројекта: / Employer:
China Railway International Corporation Ltd. No.10 Fuxing Road,Haidian District,Beijing P.R China, 100844
China Communication Construction Company Ltd. (CCCC) No.85 Deshengmenwai Street,Xicheng District,Beijing P.R China, 100088

Објекат: /Structure:
ПРУГА БЕОГРАД - СУБОТИЦА - ДРЖАВНА ГРАНИЦА (КЕЛЕБИЈА)
ДЕОНИЦА ПРУГЕ НОВИ САД - СУБОТИЦА - ДРЖАВНА ГРАНИЦА (КЕЛЕБИЈА)
BELGRADE - SUBOTICA - STATE BORDER (KELEBIA) RAILWAY LINE
SECTION : NOVI SAD - SUBOTICA - STATE BORDER (KELEBIA)

Део пројекта: / Part of Design:
ГЛАВНА СВЕСКА / MAIN VOLUME

Цртеж: / Drawing:
УЗДУЖНИ ПРОФИЛ
km 122+975.00 - km125+450.00

Размера: Scale: 1:100/1000

Врста тех. док.: Type of tech. docum.: **ПГД / DCP**
датум:/date: **04.2021.**
Цртеж бр./Drawing No.: **2020-001-ГС-0-Ц3.12.7**

Број/Number	Датум / Date	Опис / Description
03		
02		
01		

Ревизиони блок: / Revision block:

China Railway Design Corporation Serbia Ogranak Beograd

Косте Рацина 16б; 11000 Београд; Србија

Организациона јединица: ГРАЂЕВИНАРСТВО И САОБРАЋАЈ
Organization unit: DEPARTMENT OF CIVIL AND TRANSPORTATION

Главни пројектант: / Chief designer:
др Љиљана Милић Марковић,дипл.грађ.инж
лиценца број:/ license No.: 315 4276 03

Сарадници: / Associates:

Унутрашња контрола: / Internal control:

Руководилац организационе јединице: / Manager of organization unit:
др Љиљана Милић Марковић, дипл.грађ.инж.

Инвеститор пројекта: / Investor:
" ИНФРАСТРУКТУРА ЖЕЛЕЗНИЦЕ СРБИЈЕ " А.Д.
/ " INFRASTRUCTURE RAILWAYS OF SERBIA " JSC
Немањина 6/IV, Београд / Nemanjina Street 6/IV, Belgrade

Наручилац пројекта: / Employer:
中国铁路国际有限公司 CHINA RAILWAY International Co., Ltd.
China Railway International Corporation Ltd.
No.10 Fuxing Road,Haidian District,Beijing
P.R China, 100844

CHINA COMMUNICATIONS CONSTRUCTION COMPANY LIMITED
China Communication Construction Company Ltd. (CCCC)
No.85 Deshengmenwai Street,Xicheng District,Beijing
P.R China, 100088

Објекат: /Structure:
ПРУГА БЕОГРАД - СУБОТИЦА - ДРЖАВНА ГРАНИЦА (КЕЛЕБИЈА)
ДЕОНИЦА ПРУГЕ НОВИ САД - СУБОТИЦА - ДРЖАВНА ГРАНИЦА (КЕЛЕБИЈА)
BELGRADE - SUBOTICA - STATE BORDER (KELEBIA) RAILWAY LINE
SECTION : NOVI SAD - SUBOTICA - STATE BORDER (KELEBIA)

Део пројекта: / Part of Design:
ГЛАВНА СВЕСКА / MAIN VOLUME

Цртеж: / Drawing:
УЗДУЖНИ ПРОФИЛ
km 125+450.00 - km 127+900.00

Размера: Scale: 1:100/1000

Врста тех. док.: Type of tech. docum.: **ПГД / DCP**
датум:/date: **04.2021.**
Цртеж бр./Drawing No.: **2020-001-ГС-0-Ц3.12.8**

Број/Number	Датум / Date	Опис / Description
03		
02		
01		

Ревизиони блок: / Revision block:

China Railway Design Corporation Serbia
Ogranak Beograd
Косте Рацина 16б; 11000 Београд; Србија

Организациона јединица: ГРАЂЕВИНАРСТВО И САОБРАЋАЈ
Organization unit: DEPARTMENT OF CIVIL AND TRANSPORTATION

Главни пројектант: / Chief designer:
др Љиљана Милић Марковић,дипл.грађ.инж
лиценца број:/ license No.: 315 4276 03

Сарадници: / Associates:

Унутрашња контрола: / Internal control:

Руководилац организационе јединице: / Manager of organization unit:
др Љиљана Милић Марковић, дипл.грађ.инж.

Инвеститор пројекта: / Investor:
" ИНФРАСТРУКТУРА ЖЕЛЕЗНИЦЕ СРБИЈЕ " А.Д.
/ " INFRASTRUCTURE RAILWAYS OF SERBIA " JSC
Немањина 6/IV, Београд / Nemanjina Street 6/IV, Belgrade

Наручилац пројекта: / Employer:
China Railway International Corporation Ltd.
No.10 Fuxing Road,Haidian District,Beijing
P.R China, 100844
China Communication Construction Company Ltd. (CCCC)
No.85 Deshengmenwai Street,Xicheng District,Beijing
P.R China, 100088

Објекат: /Structure:
ПРУГА БЕОГРАД - СУБОТИЦА - ДРЖАВНА ГРАНИЦА (КЕЛЕБИЈА)
ДЕОНИЦА ПРУГЕ НОВИ САД - СУБОТИЦА - ДРЖАВНА ГРАНИЦА (КЕЛЕБИЈА)
BELGRADE - SUBOTICA - STATE BORDER (KELEBIA) RAILWAY LINE
SECTION : NOVI SAD - SUBOTICA - STATE BORDER (KELEBIA)

Део пројекта: / Part of Design:
ГЛАВНА СВЕСКА / MAIN VOLUME

Цртеж:/ Drawing:
УЗДУЖНИ ПРОФИЛ
km 127+900.00 - km 128+825.00

Размера: Scale: 1:100/1000

Врста тех. док.: Type of tech. docum.:	датум:/date:	Цртеж бр./Drawing No.:
ПГД / DCP	04.2021.	2020-001-ГС-0-Ц3.12.9

Број/Number	Датум / Date	Опис / Description
03		
02		
01		

Ревизиони блок: / Revision block:

China Railway Design Corporation Serbia
Ogranak Beograd
Косте Рацина 16б; 11000 Београд; Србија

Организациона јединица: ГРАЂЕВИНАРСТВО И САОБРАЋАЈ
Organization unit: DEPARTMENT OF CIVIL AND TRANSPORTATION

Главни пројектант: Chief designer:
др Љиљана Милић Марковић,дипл.грађ.инж
лиценца број:/ license No.: 315 4276 03

Сарадници: / Associates:

Унутрашња контрола: / Internal control:

Руководилац организационе јединице: Manager of organization unit:
др Љиљана Милић Марковић, дипл.грађ.инж.

Инвеститор пројекта: / Investor:
" ИНФРАСТРУКТУРА ЖЕЛЕЗНИЦЕ СРБИЈЕ " А.Д.
/ " INFRASTRUCTURE RAILWAYS OF SERBIA " JSC
Немањина 6/IV, Београд / Nemanjina Street 6/IV, Belgrade

Наручилац пројекта: / Employer:
China Railway International Corporation Ltd.
No.10 Fuxing Road,Haidian District,Beijing
P.R China, 100844
China Communication Construction Company Ltd. (CCCC)
No.85 Deshengmenwai Street,Xicheng District,Beijing
P.R China, 100088

Објекат: /Structure:
ПРУГА БЕОГРАД - СУБОТИЦА - ДРЖАВНА ГРАНИЦА (КЕЛЕБИЈА)
ДЕОНИЦА ПРУГЕ НОВИ САД - СУБОТИЦА - ДРЖАВНА ГРАНИЦА (КЕЛЕБИЈА)
BELGRADE - SUBOTICA - STATE BORDER (KELEBIA) RAILWAY LINE
SECTION : NOVI SAD - SUBOTICA - STATE BORDER (KELEBIA)

Део пројекта: / Part of Design:
ГЛАВНА СВЕСКА / MAIN VOLUME

Цртеж: / Drawing:
УЗДУЖНИ ПРОФИЛ
км 128+825.00 - км 130+150.00

Размера: Scale: 1:100/1000

Врста тех. док.: Type of tech. docum.:	датум:/date:	Цртеж бр./Drawing No.:
ПГД / DCP	04.2021.	2020-001-ГС-0-Ц3.13

Број/Number	Датум / Date	Опис / Description
03		
02		
01		

Ревизиони блок: / Revision block:

China Railway Design Corporation Serbia Ogranak Beograd
Косте Рацина 16б; 11000 Београд; Србија

Организациона јединица: ГРАЂЕВИНАРСТВО И САОБРАЋАЈ
Organization unit: DEPARTMENT OF CIVIL AND TRANSPORTATION

Главни пројектант: / Chief designer:
др Љиљана Милић Марковић,дипл.грађ.инж
лиценца број:/ license No.: 315 4276 03

Сарадници: / Associates:

Унутрашња контрола: / Internal control:

Руководилац организационе јединице: / Manager of organization unit:
др Љиљана Милић Марковић, дипл.грађ.инж.

Инвеститор пројекта: / Investor:
" ИНФРАСТРУКТУРА ЖЕЛЕЗНИЦЕ СРБИЈЕ " А.Д.
/ " INFRASTRUCTURE RAILWAYS OF SERBIA " JSC
Немањина 6/IV, Београд / Nemanjina Street 6/IV, Belgrade

Наручилац пројекта: / Employer:
China Railway International Corporation Ltd.
No.10 Fuxing Road,Haidian District,Beijing
P.R China, 100844
China Communication Construction Company Ltd. (CCCC)
No.85 Deshengmenwai Street,Xicheng District,Beijing
P.R China, 100088

Објекат: /Structure:
ПРУГА БЕОГРАД - СУБОТИЦА - ДРЖАВНА ГРАНИЦА (КЕЛЕБИЈА)
ДЕОНИЦА ПРУГЕ НОВИ САД - СУБОТИЦА - ДРЖАВНА ГРАНИЦА (КЕЛЕБИЈА)
BELGRADE - SUBOTICA - STATE BORDER (KELEBIA) RAILWAY LINE
SECTION : NOVI SAD - SUBOTICA - STATE BORDER (KELEBIA)

Део пројекта: / Part of Design:
ГЛАВНА СВЕСКА / MAIN VOLUME

Цртеж: / Drawing:
УЗДУЖНИ ПРОФИЛ
км 130+150.00 - км 133+450.00

Размера: Scale: 1:100/1000

Врста тех. док.: Type of tech. docum.:	датум:/date:	Цртеж бр./Drawing No.:
ПГД / DCP	**04.2021.**	**2020-001-ГС-0-Ц3.14.1**

Број/Number	Датум / Date	Опис / Description
03		
02		
01		

Ревизиони блок: / Revision block:

China Railway Design Corporation Serbia Ogranak Beograd

Косте Рацина 16б; 11000 Београд; Србија

Организациона јединица: ГРАЂЕВИНАРСТВО И САОБРАЋАЈ
Organization unit: DEPARTMENT OF CIVIL AND TRANSPORTATION

Главни пројектант: / Chief designer:
др Љиљана Милић Марковић,дипл.грађ.инж
лиценца број:/ license No.: 315 4276 03

Сарадници: / Associates:

Унутрашња контрола: / Internal control:

Руководилац организационе јединице: / Manager of organization unit:
др Љиљана Милић Марковић, дипл.грађ.инж.

Инвеститор пројекта: / Investor:
" ИНФРАСТРУКТУРА ЖЕЛЕЗНИЦЕ СРБИЈЕ " А.Д.
/ " INFRASTRUCTURE RAILWAYS OF SERBIA " JSC
Немањина 6/IV, Београд / Nemanjina Street 6/IV, Belgrade

Наручилац пројекта: / Employer:
中国铁路国际有限公司 CHINA RAILWAY International Co., Ltd. — China Railway International Corporation Ltd. No.10 Fuxing Road,Haidian District,Beijing P.R China, 100844
CHINA COMMUNICATIONS CONSTRUCTION COMPANY LIMITED — China Communication Construction Company Ltd. (CCCC) No.85 Deshengmenwai Street,Xicheng District,Beijing P.R China, 100088

Објекат: /Structure:
ПРУГА БЕОГРАД - СУБОТИЦА - ДРЖАВНА ГРАНИЦА (КЕЛЕБИЈА)
ДЕОНИЦА ПРУГЕ НОВИ САД - СУБОТИЦА - ДРЖАВНА ГРАНИЦА (КЕЛЕБИЈА)
BELGRADE - SUBOTICA - STATE BORDER (KELEBIA) RAILWAY LINE
SECTION : NOVI SAD - SUBOTICA - STATE BORDER (KELEBIA)

Део пројекта: / Part of Design:
ГЛАВНА СВЕСКА / MAIN VOLUME

Цртеж: / Drawing:
УЗДУЖНИ ПРОФИЛ
км 133+100.00 - км 136+075.00

Размера: Scale: 1:100/1000

Врста тех. док.: Type of tech. docum.:	датум:/date:	Цртеж бр./Drawing No.:
ПГД / DCP	04.2021.	2020-001-ГС-0-Ц3.14.2

Број/Number	Датум / Date	Опис / Description
03		
02		
01		

Ревизиони блок: / Revision block:

China Railway Design Corporation Serbia
Ogranak Beograd
Косте Рацина 16б; 11000 Београд; Србија

Организациона јединица: ГРАЂЕВИНАРСТВО И САОБРАЋАЈ
Organization unit: DEPARTMENT OF CIVIL AND TRANSPORTATION

Главни пројектант:
Chief designer:
др Љиљана Милић Марковић,дипл.грађ.инж
лиценца број:/ license No.: 315 4276 03

Сарадници: / Associates:

Унутрашња контрола: / Internal control:

Руководилац организационе јединице:
Manager of organization unit:
др Љиљана Милић Марковић, дипл.грађ.инж.

Инвеститор пројекта: / Investor:
" ИНФРАСТРУКТУРА ЖЕЛЕЗНИЦЕ СРБИЈЕ " А.Д.
/ " INFRASTRUCTURE RAILWAYS OF SERBIA " JSC
Немањина 6/IV, Београд / Nemanjina Street 6/IV, Belgrade

Наручилац пројекта: / Employer:
China Railway International Corporation Ltd.
No.10 Fuxing Road,Haidian District,Beijing
P.R China, 100844

China Communication Construction Company Ltd. (CCCC)
No.85 Deshengmenwai Street,Xicheng District,Beijing
P.R China, 100088

Објекат: /Structure:
ПРУГА БЕОГРАД - СУБОТИЦА - ДРЖАВНА ГРАНИЦА (КЕЛЕБИЈА)
ДЕОНИЦА ПРУГЕ НОВИ САД - СУБОТИЦА - ДРЖАВНА ГРАНИЦА (КЕЛЕБИЈА)
BELGRADE - SUBOTICA - STATE BORDER (KELEBIA) RAILWAY LINE
SECTION : NOVI SAD - SUBOTICA - STATE BORDER (KELEBIA)

Део пројекта: / Part of Design:
ГЛАВНА СВЕСКА / MAIN VOLUME

Цртеж: / Drawing:
УЗДУЖНИ ПРОФИЛ
км 136+075.00 - км 139+050.00

Размера: Scale: 1:100/1000

Врста тех. док.: Type of tech. docum.:	датум:/date:	Цртеж бр./Drawing No.:
ПГД / DCP	**04.2021.**	**2020-001-ГС-0-Ц3.14.3**

Број/Number	Датум / Date	Опис / Description
03		
02		
01		

Ревизиони блок: / Revision block:

China Railway Design Corporation Serbia
Ogranak Beograd
Косте Рацина 16б; 11000 Београд; Србија

Организациона јединица: ГРАЂЕВИНАРСТВО И САОБРАЋАЈ
Organization unit: DEPARTMENT OF CIVIL AND TRANSPORTATION

Главни пројектант: Chief designer:
др Љиљана Милић Марковић,дипл.грађ.инж
лиценца број:/ license No.: 315 4276 03

Сарадници: / Associates:

Унутрашња контрола: / Internal control:

Руководилац организационе јединице: Manager of organization unit:
др Љиљана Милић Марковић, дипл.грађ.инж.

Инвеститор пројекта: / Investor:
" ИНФРАСТРУКТУРА ЖЕЛЕЗНИЦЕ СРБИЈЕ " А.Д.
/ " INFRASTRUCTURE RAILWAYS OF SERBIA " JSC
Немањина 6/IV, Београд / Nemanjina Street 6/IV, Belgrade

Наручилац пројекта: / Employer:
China Railway International Corporation Ltd.
No.10 Fuxing Road,Haidian District,Beijing
P.R China, 100844
China Communication Construction Company Ltd. (CCCC)
No.85 Deshengmenwai Street,Xicheng District,Beijing
P.R China, 100088

Објекат: /Structure:
ПРУГА БЕОГРАД - СУБОТИЦА - ДРЖАВНА ГРАНИЦА (КЕЛЕБИЈА)
ДЕОНИЦА ПРУГЕ НОВИ САД - СУБОТИЦА - ДРЖАВНА ГРАНИЦА (КЕЛЕБИЈА)
BELGRADE - SUBOTICA - STATE BORDER (KELEBIA) RAILWAY LINE
SECTION : NOVI SAD - SUBOTICA - STATE BORDER (KELEBIA)

Део пројекта: / Part of Design:
ГЛАВНА СВЕСКА / MAIN VOLUME

Цртеж:/ Drawing:
УЗДУЖНИ ПРОФИЛ
км139+000.00 - км 141+750.00

Размера: Scale: 1:100/1000

Врста тех. док.: Type of tech. docum.:	датум:/date:	Цртеж бр./Drawing No.:
ПГД / DCP	**04.2021.**	**2020-001-ГС-0-Ц3.14.4**

03		
02		
01		
Број/Number	Датум / Date	Опис / Description

Ревизиони блок: / Revision block:

China Railway Design Corporation Serbia
Ogranak Beograd
Косте Рацина 16б; 11000 Београд; Србија

Организациона јединица: ГРАЂЕВИНАРСТВО И САОБРАЋАЈ
Organization unit: DEPARTMENT OF CIVIL AND TRANSPORTATION

Главни пројектант: / Chief designer:
др Љиљана Милић Марковић,дипл.грађ.инж
лиценца број:/ license No.: 315 4276 03

Сарадници: / Associates:

Унутрашња контрола: / Internal control:

Руководилац организационе јединице: / Manager of organization unit:
др Љиљана Милић Марковић, дипл.грађ.инж.

Инвеститор пројекта: / Investor:
" ИНФРАСТРУКТУРА ЖЕЛЕЗНИЦЕ СРБИЈЕ " А.Д.
/ " INFRASTRUCTURE RAILWAYS OF SERBIA " JSC
Немањина 6/IV, Београд / Nemanjina Street 6/IV, Belgrade

Наручилац пројекта: / Employer:
China Railway International Corporation Ltd.
No.10 Fuxing Road,Haidian District,Beijing
P.R China, 100844
China Communication Construction Company Ltd. (CCCC)
No.85 Deshengmenwai Street,Xicheng District,Beijing
P.R China, 100088

Објекат: /Structure:
ПРУГА БЕОГРАД - СУБОТИЦА - ДРЖАВНА ГРАНИЦА (КЕЛЕБИЈА)
ДЕОНИЦА ПРУГЕ НОВИ САД - СУБОТИЦА - ДРЖАВНА ГРАНИЦА (КЕЛЕБИЈА)
BELGRADE - SUBOTICA - STATE BORDER (KELEBIA) RAILWAY LINE
SECTION : NOVI SAD - SUBOTICA - STATE BORDER (KELEBIA)

Део пројекта: / Part of Design:
ГЛАВНА СВЕСКА / MAIN VOLUME

Цртеж: / Drawing:
УЗДУЖНИ ПРОФИЛ
км 141+700.00 - км 142+675.00

Размера: / Scale: 1:100/1000

Врста тех. док.: / Type of tech. docum.:	датум:/date:	Цртеж бр./Drawing No.:
ПГД / DCP	04.2021.	2020-001-ГС-0-Ц3.14.5

Број/Number	Датум / Date	Опис / Description
03		
02		
01		

Ревизиони блок: / Revision block:

China Railway Design Corporation Serbia
Ogranak Beograd
Косте Рацина 16б; 11000 Београд; Србија

Организациона јединица: ГРАЂЕВИНАРСТВО И САОБРАЋАЈ
Organization unit: DEPARTMENT OF CIVIL AND TRANSPORTATION

Главни пројектант: / Chief designer:
др Љиљана Милић Марковић,дипл.грађ.инж
лиценца број:/ license No.: 315 4276 03

Инвеститор пројекта: / Investor:
" ИНФРАСТРУКТУРА ЖЕЛЕЗНИЦЕ СРБИЈЕ " А.Д.
/ " INFRASTRUCTURE RAILWAYS OF SERBIA " JSC
Немањина 6/IV, Београд / Nemanjina Street 6/IV, Belgrade

Наручилац пројекта: / Employer:
China Railway International Corporation Ltd.
No.10 Fuxing Road,Haidian District,Beijing
P.R China, 100844
China Communication Construction Company Ltd. (CCCC)
No.85 Deshengmenwai Street,Xicheng District,Beijing
P.R China, 100088

Сарадници: / Associates:

Објекат: /Structure:
ПРУГА БЕОГРАД - СУБОТИЦА - ДРЖАВНА ГРАНИЦА (КЕЛЕБИЈА)
ДЕОНИЦА ПРУГЕ НОВИ САД - СУБОТИЦА - ДРЖАВНА ГРАНИЦА (КЕЛЕБИЈА)
BELGRADE - SUBOTICA - STATE BORDER (KELEBIA) RAILWAY LINE
SECTION : NOVI SAD - SUBOTICA - STATE BORDER (KELEBIA)

Део пројекта: / Part of Design:
ГЛАВНА СВЕСКА / MAIN VOLUME

Унутрашња контрола: / Internal control:

Цртеж: / Drawing:
УЗДУЖНИ ПРОФИЛ
км 142+600.00 - км 144+375.00

Размера: Scale: 1:100/1000

Руководилац организационе јединице: Manager of organization unit:
др Љиљана Милић Марковић, дипл.грађ.инж.

Врста тех. док.: Type of tech. docum.:	датум:/date:	Цртеж бр./Drawing No.:
ПГД / DCP	04.2021.	2020-001-ГС-0-Ц3.15

Број/Number	Датум / Date	Опис / Description
03		
02		
01		

Ревизиони блок: / Revision block:

China Railway Design Corporation Serbia
Ogranak Beograd
Косте Рацина 16б; 11000 Београд; Србија

Организациона јединица: ГРАЂЕВИНАРСТВО И САОБРАЋАЈ
Organization unit: DEPARTMENT OF CIVIL AND TRANSPORTATION

Главни пројектант: / Chief designer:
др Љиљана Милић Марковић,дипл.грађ.инж
лиценца број: / license No.: 315 4276 03

Сарадници: / Associates:

Унутрашња контрола: / Internal control:

Руководилац организационе јединице: / Manager of organization unit:
др Љиљана Милић Марковић, дипл.грађ.инж.

Инвеститор пројекта: / Investor:
" ИНФРАСТРУКТУРА ЖЕЛЕЗНИЦЕ СРБИЈЕ " А.Д.
/ " INFRASTRUCTURE RAILWAYS OF SERBIA " JSC
Немањина 6/IV, Београд / Nemanjina Street 6/IV, Belgrade

Наручилац пројекта: / Employer:
China Railway International Corporation Ltd.
No.10 Fuxing Road,Haidian District,Beijing
P.R China, 100844

China Communication Construction Company Ltd. (CCCC)
No.85 Deshengmenwai Street,Xicheng District,Beijing
P.R China, 100088

Објекат: /Structure:
ПРУГА БЕОГРАД - СУБОТИЦА - ДРЖАВНА ГРАНИЦА (КЕЛЕБИЈА)
ДЕОНИЦА ПРУГЕ НОВИ САД - СУБОТИЦА - ДРЖАВНА ГРАНИЦА (КЕЛЕБИЈА)
BELGRADE - SUBOTICA - STATE BORDER (KELEBIA) RAILWAY LINE
SECTION : NOVI SAD - SUBOTICA - STATE BORDER (KELEBIA)

Део пројекта: / Part of Design:
ГЛАВНА СВЕСКА / MAIN VOLUME

Цртеж: / Drawing:
УЗДУЖНИ ПРОФИЛ
км144+375.00 - км 147+275.00

Размера: Scale: 1:100/1000

Врста тех. док.: Type of tech. docum.: **ПГД / DCP**
датум:/date: **04.2021.**
Цртеж бр./Drawing No.: **2020-001-ГС-0-Ц3.16.1**

Број/Number	Датум / Date	Опис / Description
03		
02		
01		

Ревизиони блок: / Revision block:

China Railway Design Corporation Serbia Ogranak Beograd
Косте Рацина 16б; 11000 Београд; Србија

Организациона јединица: ГРАЂЕВИНАРСТВО И САОБРАЋАЈ
Organization unit: DEPARTMENT OF CIVIL AND TRANSPORTATION

Главни пројектант: / Chief designer:
др Љиљана Милић Марковић,дипл.грађ.инж
лиценца број:/ license No.: 315 4276 03

Сарадници: / Associates:

Унутрашња контрола: / Internal control:

Руководилац организационе јединице: / Manager of organization unit:
др Љиљана Милић Марковић, дипл.грађ.инж.

Инвеститор пројекта: / Investor:
" ИНФРАСТРУКТУРА ЖЕЛЕЗНИЦЕ СРБИЈЕ " А.Д.
/ " INFRASTRUCTURE RAILWAYS OF SERBIA " JSC
Немањина 6/IV, Београд / Nemanjina Street 6/IV, Belgrade

Наручилац пројекта: / Employer:
China Railway International Corporation Ltd.
No.10 Fuxing Road,Haidian District,Beijing
P.R China, 100844

China Communication Construction Company Ltd. (CCCC)
No.85 Deshengmenwai Street,Xicheng District,Beijing
P.R China, 100088

Објекат: /Structure:
ПРУГА БЕОГРАД - СУБОТИЦА - ДРЖАВНА ГРАНИЦА (КЕЛЕБИЈА)
ДЕОНИЦА ПРУГЕ НОВИ САД - СУБОТИЦА - ДРЖАВНА ГРАНИЦА (КЕЛЕБИЈА)
BELGRADE - SUBOTICA - STATE BORDER (KELEBIA) RAILWAY LINE
SECTION : NOVI SAD - SUBOTICA - STATE BORDER (KELEBIA)

Део пројекта: / Part of Design:
ГЛАВНА СВЕСКА / MAIN VOLUME

Цртеж: / Drawing:
УЗДУЖНИ ПРОФИЛ
км 147+275.00 - км 150+275.00

Размера: Scale: 1:100/1000

Врста тех. док.: Type of tech. docum.:	датум:/date:	Цртеж бр./Drawing No.:
ПГД / DCP	**04.2021.**	**2020-001-ГС-0-Ц3.16.2**

Број/Number	Датум / Date	Опис / Description
01		

Ревизиони блок: / Revision block:

China Railway Design Corporation Serbia Ogranak Beograd
Косте Рацина 16б; 11000 Београд; Србија

Организациона јединица: ГРАЂЕВИНАРСТВО И САОБРАЋАЈ
Organization unit: DEPARTMENT OF CIVIL AND TRANSPORTATION

Главни пројектант: / Chief designer:
др Љиљана Милић Марковић,дипл.грађ.инж
лиценца број:/ license No.: 315 4276 03

Сарадници: / Associates:

Унутрашња контрола: / Internal control:

Руководилац организационе јединице: / Manager of organization unit:
др Љиљана Милић Марковић, дипл.грађ.инж.

Инвеститор пројекта: / Investor:
" ИНФРАСТРУКТУРА ЖЕЛЕЗНИЦЕ СРБИЈЕ " А.Д.
/ " INFRASTRUCTURE RAILWAYS OF SERBIA " JSC
Немањина 6/IV, Београд / Nemanjina Street 6/IV, Belgrade

Наручилац пројекта: / Employer:
China Railway International Corporation Ltd. No.10 Fuxing Road,Haidian District,Beijing P.R China, 100844
China Communication Construction Company Ltd. (CCCC) No.85 Deshengmenwai Street,Xicheng District,Beijing P.R China, 100088

Објекат: /Structure:
ПРУГА БЕОГРАД - СУБОТИЦА - ДРЖАВНА ГРАНИЦА (КЕЛЕБИЈА)
ДЕОНИЦА ПРУГЕ НОВИ САД - СУБОТИЦА - ДРЖАВНА ГРАНИЦА (КЕЛЕБИЈА)
BELGRADE - SUBOTICA - STATE BORDER (KELEBIA) RAILWAY LINE
SECTION : NOVI SAD - SUBOTICA - STATE BORDER (KELEBIA)

Део пројекта: / Part of Design:
ГЛАВНА СВЕСКА / MAIN VOLUME

Цртеж: / Drawing:
УЗДУЖНИ ПРОФИЛ
км 150+275.00 - км 153+250.00

Размера: / Scale: 1:100/1000

Врста тех. док.: / Type of tech. docum.:	датум:/date:	Цртеж бр./Drawing No.:
ПГД / DCP	04.2021.	2020-001-ГС-0-Ц3.16.3

МЕДЕНДА:
LEGEND

терен 25m лево	terrain 25m - left
терен 25m десно	terrain 25m - right
канал лево	channel - left
канал десно	channel - right
дренажа лево	drainage - left
дренажа десно	drainage - right

Број/Number	Датум / Date	Опис / Description
03		
02		
01		

Ревизиони блок: / Revision block:

China Railway Design Corporation Serbia
Ogranak Beograd
Косте Рацина 16б; 11000 Београд; Србија

Организациона јединица: ГРАЂЕВИНАРСТВО И САОБРАЋАЈ
Organization unit: DEPARTMENT OF CIVIL AND TRANSPORTATION

Главни пројектант: / Chief designer:
др Љиљана Милић Марковић,дипл.грађ.инж
лиценца број:/ license No.: 315 4276 03

Сарадници: / Associates:

Унутрашња контрола: / Internal control:

Руководилац организационе јединице: / Manager of organization unit:
др Љиљана Милић Марковић, дипл.грађ.инж.

Инвеститор пројекта: / Investor:
" ИНФРАСТРУКТУРА ЖЕЛЕЗНИЦЕ СРБИЈЕ " А.Д.
/ " INFRASTRUCTURE RAILWAYS OF SERBIA " JSC
Немањина 6/IV, Београд / Nemanjina Street 6/IV, Belgrade

Наручилац пројекта: / Employer:
China Railway International Corporation Ltd.
No.10 Fuxing Road,Haidian District,Beijing
P.R China, 100844
China Communication Construction Company Ltd. (CCCC)
No.85 Deshengmenwai Street,Xicheng District,Beijing
P.R China, 100088

Објекат: /Structure:
ПРУГА БЕОГРАД - СУБОТИЦА - ДРЖАВНА ГРАНИЦА (КЕЛЕБИЈА)
ДЕОНИЦА ПРУГЕ НОВИ САД - СУБОТИЦА - ДРЖАВНА ГРАНИЦА (КЕЛЕБИЈА)
BELGRADE - SUBOTICA - STATE BORDER (KELEBIA) RAILWAY LINE
SECTION : NOVI SAD - SUBOTICA - STATE BORDER (KELEBIA)

Део пројекта: / Part of Design:
ГЛАВНА СВЕСКА / MAIN VOLUME

Цртеж: / Drawing:
УЗДУЖНИ ПРОФИЛ
km 156+211.82 - km 157+500.66

Размера: / Scale: 1:100/1000

Врста тех. док.: / Type of tech. docum.: **ПГД / DCP**
датум:/date: **04.2021.**
Цртеж бр./Drawing No.: **2020-001-ГС-0-Ц3.17**

Број/Number	Датум / Date	Опис / Description
03		
02		
01		

Ревизиони блок: / Revision block:

China Railway Design Corporation Serbia
Ogranak Beograd
Косте Рацина 16б; 11000 Београд; Србија

Организациона јединица: ГРАЂЕВИНАРСТВО И САОБРАЋАЈ
Organization unit: DEPARTMENT OF CIVIL AND TRANSPORTATION

Главни пројектант: Chief designer:
др Љиљана Милић Марковић,дипл.грађ.инж
лиценца број:/ license No.: 315 4276 03

Сарадници: / Associates:

Унутрашња контрола: / Internal control:

Руководилац организационе јединице: Manager of organization unit:
др Љиљана Милић Марковић, дипл.грађ.инж.

Инвеститор пројекта: / Investor:
" ИНФРАСТРУКТУРА ЖЕЛЕЗНИЦЕ СРБИЈЕ " А.Д.
/ " INFRASTRUCTURE RAILWAYS OF SERBIA " JSC
Немањина 6/IV, Београд / Nemanjina Street 6/IV, Belgrade

Наручилац пројекта: / Employer:
China Railway International Corporation Ltd. No.10 Fuxing Road,Haidian District,Beijing P.R China, 100844
China Communication Construction Company Ltd. (CCCC) No.85 Deshengmenwai Street,Xicheng District,Beijing P.R China, 100088

Објекат: /Structure:
ПРУГА БЕОГРАД - СУБОТИЦА - ДРЖАВНА ГРАНИЦА (КЕЛЕБИЈА)
ДЕОНИЦА ПРУГЕ НОВИ САД - СУБОТИЦА - ДРЖАВНА ГРАНИЦА (КЕЛЕБИЈА)
BELGRADE - SUBOTICA - STATE BORDER (KELEBIA) RAILWAY LINE
SECTION : NOVI SAD - SUBOTICA - STATE BORDER (KELEBIA)

Део пројекта: / Part of Design:
ГЛАВНА СВЕСКА / MAIN VOLUME

Цртеж:/ Drawing:
УЗДУЖНИ ПРОФИЛ
km 157+500.66 - km 160+400.00

Размера: Scale: 1:100/1000

Врста тех. док.: Type of tech. docum.:	датум:/date:	Цртеж бр./Drawing No.:
ПГД / DCP	04.2021.	2020-001-ГС-0-Ц3.18.1

Број/Number	Датум / Date	Опис / Description
01		

Ревизиони блок: / Revision block:

China Railway Design Corporation Serbia
Ogranak Beograd
Косте Рацина 16б; 11000 Београд; Србија

Организациона јединица: ГРАЂЕВИНАРСТВО И САОБРАЋАЈ
Organization unit: DEPARTMENT OF CIVIL AND TRANSPORTATION

Главни пројектант: / Chief designer:
др Љиљана Милић Марковић,дипл.грађ.инж
лиценца број: / license No.: 315 4276 03

Сарадници: / Associates:

Унутрашња контрола: / Internal control:

Руководилац организационе јединице: / Manager of organization unit:
др Љиљана Милић Марковић, дипл.грађ.инж.

Инвеститор пројекта: / Investor:
" ИНФРАСТРУКТУРА ЖЕЛЕЗНИЦЕ СРБИЈЕ " А.Д.
/ " INFRASTRUCTURE RAILWAYS OF SERBIA " JSC
Немањина 6/IV, Београд / Nemanjina Street 6/IV, Belgrade

Наручилац пројекта: / Employer:
China Railway International Corporation Ltd.
No.10 Fuxing Road,Haidian District,Beijing
P.R China, 100844
China Communication Construction Company Ltd. (CCCC)
No.85 Deshengmenwai Street,Xicheng District,Beijing
P.R China, 100088

Објекат: /Structure:
ПРУГА БЕОГРАД - СУБОТИЦА - ДРЖАВНА ГРАНИЦА (КЕЛЕБИЈА)
ДЕОНИЦА ПРУГЕ НОВИ САД - СУБОТИЦА - ДРЖАВНА ГРАНИЦА (КЕЛЕБИЈА)
BELGRADE - SUBOTICA - STATE BORDER (KELEBIA) RAILWAY LINE
SECTION : NOVI SAD - SUBOTICA - STATE BORDER (KELEBIA)

Део пројекта: / Part of Design:
ГЛАВНА СВЕСКА / MAIN VOLUME

Цртеж: / Drawing:
УЗДУЖНИ ПРОФИЛ
km 160+500.00 - km 163+450.00

Размера: / Scale: 1:100/1000

Врста тех. док.: / Type of tech. docum.:	датум: / date:	Цртеж бр. / Drawing No.:
ПГД / DCP	04.2021.	2020-001-ГС-0-Ц3.18.2

ЛЕГЕНДА:
LEGEND:

(cyan line)	терен 25m лево	terrain 25m - left
(green line)	терен 25m десно	terrain 25m - right
(yellow line)	канал лево	channel - left
(magenta line)	канал десно	channel - right
(blue line)	дренажа лево	drainage - left
(purple line)	дренажа десно	drainage - right

Број/Number	Датум / Date	Опис / Description
03		
02		
01		

Ревизиони блок: / Revision block:

China Railway Design Corporation Serbia Ogranak Beograd
Косте Рацина 16б; 11000 Београд; Србија

Организациона јединица: ГРАЂЕВИНАРСТВО И САОБРАЋАЈ
Organization unit: DEPARTMENT OF CIVIL AND TRANSPORTATION

Главни пројектант: / Chief designer:
др Љиљана Милић Марковић,дипл.грађ.инж
лиценца број:/ license No.: 315 4276 03

Инвеститор пројекта: / Investor:
" ИНФРАСТРУКТУРА ЖЕЛЕЗНИЦЕ СРБИЈЕ " А.Д. / " INFRASTRUCTURE RAILWAYS OF SERBIA " JSC
Немањина 6/IV, Београд / Nemanjina Street 6/IV, Belgrade

Наручилац пројекта: / Employer:
China Railway International Corporation Ltd. No.10 Fuxing Road,Haidian District,Beijing P.R China, 100844
China Communication Construction Company Ltd. (CCCC) No.85 Deshengmenwai Street,Xicheng District,Beijing P.R China, 100088

Сарадници: / Associates:

Објекат: /Structure:
ПРУГА БЕОГРАД - СУБОТИЦА - ДРЖАВНА ГРАНИЦА (КЕЛЕБИЈА)
ДЕОНИЦА ПРУГЕ НОВИ САД - СУБОТИЦА - ДРЖАВНА ГРАНИЦА (КЕЛЕБИЈА)
BELGRADE - SUBOTICA - STATE BORDER (KELEBIA) RAILWAY LINE
SECTION : NOVI SAD - SUBOTICA - STATE BORDER (KELEBIA)

Део пројекта: / Part of Design:
ГЛАВНА СВЕСКА / MAIN VOLUME

Унутрашња контрола: / Internal control:

Цртеж: / Drawing:
УЗДУЖНИ ПРОФИЛ
km 163+450.00 - km 165+943.08

Размера: Scale: 1:100/1000

Руководилац организационе јединице: Manager of organization unit:
др Љиљана Милић Марковић, дипл.грађ.инж.

Врста тех. док.: Type of tech. docum.:	датум:/date:	Цртеж бр./Drawing No.:
ПГД / DCP	04.2021.	2020-001-ГС-0-Ц3.18.3

ЛЕГЕНДА:
LEGEND:

ППНЈЕКТНВАН ГИШ	/ DESIGNED TOR
ПНСТНЈЕЋИ ГИШ	/ EXISTING TOR
ППНЈЕКТНВАНА НИВЕЛЕТА	/ PROPOSED LEVELS
ППНЈЕКТНВАНА ДПЕНАЕА	/ DESIGNED DRAINAGE
ППНЈЕКТНВАНА ДПЕНАЕА	/ DESIGNED DRAINAGE
ППНЈЕКТНВАНА ДПЕНАЕА	/ DESIGNED DRAINAGE
БЕТННСКИ КАНАЛ ДЕСНН	/ DESIGNED CHANNEL RIGHT
БЕТННСКИ КАНАЛ ЛЕВН	/ DESIGNED CHANNEL LEFT
УПИЈАЈУЋИ КАНАЛ ЛЕВН	/ SELF - ABSORBING CHANNEL LEFT
УПИЈАЈУЋИ КАНАЛ ДЕСНН	/ SELF - ABSORBING CHANNEL RIGHT

Број/Number	Датум / Date	Опис / Description
03		
02		
01		

Ревизиони блок: / Revision block:

China Railway Design Corporation Serbia Ogranak Beograd
Косте Рацина 16б; 11000 Београд; Србија

Организациона јединица: ГРАЂЕВИНАРСТВО И САОБРАЋАЈ
Organization unit: DEPARTMENT OF CIVIL AND TRANSPORTATION

Главни пројектант: / Chief designer:
др Љиљана Милић Марковић,дипл.грађ.инж
лиценца број: / license No.: 315 4276 03

Сарадници: / Associates:

Унутрашња контрола: / Internal control:

Руководилац организационе јединице: / Manager of organization unit:
др Љиљана Милић Марковић, дипл.грађ.инж.

Инвеститор пројекта: / Investor:
" ИНФРАСТРУКТУРА ЖЕЛЕЗНИЦЕ СРБИЈЕ " А.Д.
/ " INFRASTRUCTURE RAILWAYS OF SERBIA " JSC
Немањина 6/IV, Београд / Nemanjina Street 6/IV, Belgrade

Наручилац пројекта: / Employer:
China Railway International Corporation Ltd. No.10 Fuxing Road,Haidian District,Beijing P.R China, 100844
China Communication Construction Company Ltd. (CCCC) No.85 Deshengmenwai Street,Xicheng District,Beijing P.R China, 100088

Објекат: /Structure:
ПРУГА БЕОГРАД - СУБОТИЦА - ДРЖАВНА ГРАНИЦА (КЕЛЕБИЈА)
ДЕОНИЦА ПРУГЕ НОВИ САД - СУБОТИЦА - ДРЖАВНА ГРАНИЦА (КЕЛЕБИЈА)
BELGRADE - SUBOTICA - STATE BORDER (KELEBIA) RAILWAY LINE
SECTION : NOVI SAD - SUBOTICA - STATE BORDER (KELEBIA)

Део пројекта: / Part of Design:
ГЛАВНА СВЕСКА / MAIN VOLUME

Цртеж: / Drawing:
УЗДУЖНИ ПРОФИЛ
км 165+943.08 - км 167+585.96

Размера: / Scale: 1:100/1000

Врста тех. док.: / Type of tech. docum.:	датум: / date:	Цртеж бр. / Drawing No.:
ПГД / DCP	04.2021.	2020-001-ГС-0-Ц3.19

Број/Number	Датум / Date	Опис / Description
03		
02		
01		

Ревизиони блок: / Revision block:

China Railway Design Corporation Serbia
Ogranak Beograd
Косте Рацина 16б; 11000 Београд; Србија

Организациона јединица: ГРАЂЕВИНАРСТВО И САОБРАЋАЈ
Organization unit: DEPARTMENT OF CIVIL AND TRANSPORTATION

Главни пројектант: / Chief designer:
др Љиљана Милић Марковић,дипл.грађ.инж
лиценца број:/ license No.: 315 4276 03

Инвеститор пројекта: / Investor:
" ИНФРАСТРУКТУРА ЖЕЛЕЗНИЦЕ СРБИЈЕ " А.Д.
/ " INFRASTRUCTURE RAILWAYS OF SERBIA " JSC
Немањина 6/IV, Београд / Nemanjina Street 6/IV, Belgrade

Наручилац пројекта: / Employer:
China Railway International Corporation Ltd. No.10 Fuxing Road,Haidian District,Beijing P.R China, 100844
China Communication Construction Company Ltd. (CCCC) No.85 Deshengmenwai Street,Xicheng District,Beijing P.R China, 100088

Сарадници: / Associates:

Објекат: /Structure:
ПРУГА БЕОГРАД - СУБОТИЦА - ДРЖАВНА ГРАНИЦА (КЕЛЕБИЈА)
ДЕОНИЦА ПРУГЕ НОВИ САД - СУБОТИЦА - ДРЖАВНА ГРАНИЦА (КЕЛЕБИЈА)
BELGRADE - SUBOTICA - STATE BORDER (KELEBIA) RAILWAY LINE
SECTION : NOVI SAD - SUBOTICA - STATE BORDER (KELEBIA)

Део пројекта: / Part of Design:
ГЛАВНА СВЕСКА / MAIN VOLUME

Унутрашња контрола: / Internal control:

Цртеж: / Drawing:
УЗДУЖНИ ПРОФИЛ
км 167+650.00 - км 171+350.00

Размера: / Scale: 1:100/1000

Руководилац организационе јединице: / Manager of organization unit:
др Љиљана Милић Марковић, дипл.грађ.инж.

Врста тех. док.: / Type of tech. docum.: **ПГД / DCP**
датум:/date: **04.2021.**
Цртеж бр./Drawing No.: **2020-001-ГС-0-Ц3.20.1**

ЛЕГЕНДА:
LEGEND:

ПРОЈЕКТОВАН ГИШ	/ DESIGNED TOR
ПОСТОЈЕЋИ ГИШ	/ EXISTING TOR
ПРОЈЕКТОВАНА НИВЕЛЕТА	/ PROPOSED LEVELS
ПРОЈЕКТОВАНА ДРЕНАЖА	/ DESIGNED DRAINAGE
ПРОЈЕКТОВАНА ДРЕНАЖА	/ DESIGNED DRAINAGE
ПРОЈЕКТОВАНА ДРЕНАЖА	/ DESIGNED DRAINAGE
БЕТОНСКИ КАНАЛ ДЕСНО	/ DESIGNED CHANNEL RIGHT
БЕТОНСКИ КАНАЛ ЛЕВО	/ DESIGNED CHANNEL LEFT
УПИЈАЈУЋИ КАНАЛ ЛЕВО	/ SELF - ABSORBING CHANNEL LEFT
УПИЈАЈУЋИ КАНАЛ ДЕСНО	/ SELF - ABSORBING CHANNEL RIGHT

China Railway Design Corporation Serbia
Ogranak Beograd
Косте Рацина 16б; 11000 Београд; Србија

Организациона јединица: ГРАЂЕВИНАРСТВО И САОБРАЋАЈ
Organization unit: DEPARTMENT OF CIVIL AND TRANSPORTATION

Главни пројектант: Chief designer:
др Љиљана Милић Марковић,дипл.грађ.инж
лиценца број:/ license No.: 315 4276 03

Сарадници: / Associates:

Унутрашња контрола: / Internal control:

Руководилац организационе јединице: Manager of organization unit:
др Љиљана Милић Марковић, дипл.грађ.инж.

Инвеститор пројекта: / Investor:
" ИНФРАСТРУКТУРА ЖЕЛЕЗНИЦЕ СРБИЈЕ " А.Д.
/ " INFRASTRUCTURE RAILWAYS OF SERBIA " JSC
Немањина 6/IV, Београд / Nemanjina Street 6/IV, Belgrade

Наручилац пројекта: / Employer:
China Railway International Corporation Ltd.
No.10 Fuxing Road,Haidian District,Beijing
P.R China, 100844

China Communication Construction Company Ltd. (CCCC)
No.85 Deshengmenwai Street,Xicheng District,Beijing
P.R China, 100088

Објекат: /Structure:
ПРУГА БЕОГРАД - СУБОТИЦА - ДРЖАВНА ГРАНИЦА (КЕЛЕБИЈА)
ДЕОНИЦА ПРУГЕ НОВИ САД - СУБОТИЦА - ДРЖАВНА ГРАНИЦА (КЕЛЕБИЈА)
BELGRADE - SUBOTICA - STATE BORDER (KELEBIA) RAILWAY LINE
SECTION : NOVI SAD - SUBOTICA - STATE BORDER (KELEBIA)

Део пројекта: / Part of Design:
ГЛАВНА СВЕСКА / MAIN VOLUME

Цртеж: / Drawing:
УЗДУЖНИ ПРОФИЛ
км 171+350.00 - км 174+174.98

Размера: Scale: 1:100/1000

Врста тех. док.: Type of tech. docum.:	датум:/date:	Цртеж бр./Drawing No.:
ПГД / DCP	04.2021.	2020-001-ГС-0-Ц3.20.2

Број/Number	Датум / Date	Опис / Description
03		
02		
01		

Ревизиони блок: / Revision block:

China Railway Design Corporation Serbia
Ogranak Beograd

Косте Рацина 16б; 11000 Београд; Србија

Организациона јединица: ГРАЂЕВИНАРСТВО И САОБРАЋАЈ
Organization unit: DEPARTMENT OF CIVIL AND TRANSPORTATION

Главни пројектант:
Chief designer:
др Љиљана Милић Марковић,дипл.грађ.инж
лиценца број:/ license No.: 315 4276 03

Сарадници: / Associates:

Унутрашња контрола: / Internal control:

Руководилац организационе јединице:
Manager of organization unit:
др Љиљана Милић Марковић, дипл.грађ.инж.

Инвеститор пројекта: / Investor:
" ИНФРАСТРУКТУРА ЖЕЛЕЗНИЦЕ СРБИЈЕ " А.Д.
/ " INFRASTRUCTURE RAILWAYS OF SERBIA " JSC
Немањина 6/IV, Београд / Nemanjina Street 6/IV, Belgrade

Наручилац пројекта: / Employer:
China Railway International Corporation Ltd.
No.10 Fuxing Road,Haidian District,Beijing
P.R China, 100844

China Communication Construction Company Ltd. (CCCC)
No.85 Deshengmenwai Street,Xicheng District,Beijing
P.R China, 100088

Објекат: /Structure:
ПРУГА БЕОГРАД - СУБОТИЦА - ДРЖАВНА ГРАНИЦА (КЕЛЕБИЈА)
ДЕОНИЦА ПРУГЕ НОВИ САД - СУБОТИЦА - ДРЖАВНА ГРАНИЦА (КЕЛЕБИЈА)
BELGRADE - SUBOTICA - STATE BORDER (KELEBIA) RAILWAY LINE
SECTION : NOVI SAD - SUBOTICA - STATE BORDER (KELEBIA)

Део пројекта: / Part of Design:
ГЛАВНА СВЕСКА / MAIN VOLUME

Цртеж: / Drawing:
УЗДУЖНИ ПРОФИЛ
км 174+000 до 175+700

Размера: Scale: 1:100/1000

Врста тех. док.: Type of tech. docum.: **ПГД / DCP**
датум:/date: **04.2021.**
Цртеж бр./Drawing No.: **2020-001-ГС-0-Ц3.21.1**

Број / Number	Датум / Date	Опис / Description
03		
02		
01		

Ревизиони блок: / Revision block:

China Railway Design Corporation Serbia
Ogranak Beograd
Косте Рацина 16б; 11000 Београд; Србија

Организациона јединица: ГРАЂЕВИНАРСТВО И САОБРАЋАЈ
Organization unit: DEPARTMENT OF CIVIL AND TRANSPORTATION

Главни пројектант: / Chief designer:
др Љиљана Милић Марковић,дипл.грађ.инж
лиценца број: / license No.: 315 4276 03

Сарадници: / Associates:

Унутрашња контрола: / Internal control:

Руководилац организационе јединице: / Manager of organization unit:
др Љиљана Милић Марковић, дипл.грађ.инж.

Инвеститор пројекта: / Investor:
" ИНФРАСТРУКТУРА ЖЕЛЕЗНИЦЕ СРБИЈЕ " А.Д.
/ " INFRASTRUCTURE RAILWAYS OF SERBIA " JSC
Немањина 6/IV, Београд / Nemanjina Street 6/IV, Belgrade

Наручилац пројекта: / Employer:
China Railway International Corporation Ltd.
No.10 Fuxing Road,Haidian District,Beijing
P.R China, 100844

China Communication Construction Company Ltd. (CCCC)
No.85 Deshengmenwai Street,Xicheng District,Beijing
P.R China, 100088

Објекат: /Structure:
ПРУГА БЕОГРАД - СУБОТИЦА - ДРЖАВНА ГРАНИЦА (КЕЛЕБИЈА)
ДЕОНИЦА ПРУГЕ НОВИ САД - СУБОТИЦА - ДРЖАВНА ГРАНИЦА (КЕЛЕБИЈА)

BELGRADE - SUBOTICA - STATE BORDER (KELEBIA) RAILWAY LINE
SECTION : NOVI SAD - SUBOTICA - STATE BORDER (KELEBIA)

Део пројекта: / Part of Design:
ГЛАВНА СВЕСКА / MAIN VOLUME

Цртеж: / Drawing:
УЗДУЖНИ ПРОФИЛ
км 175+700 до 177+300 -

Размера: / Scale: 1:100/1000

Врста тех. док.: / Type of tech. docum.:	датум:/date:	Цртеж бр./Drawing No.:
ПГД / DCP	**04.2021.**	**2020-001-ГС-0-Ц3.21.2**

ЛЕГЕНДА:
LEGEND:

ПРОЈЕКТОВАН ГИШ	/ DESIGNED TOR
ПОСТОЈЕЋИ ГИШ	/ EXISTING TOR
ПРОЈЕКТОВАНА НИВЕЛЕТА	/ PROPOSED LEVELS
ПРОЈЕКТОВАНА ДРЕНАЖА	/ DESIGNED DRAINAGE
ПРОЈЕКТОВАНА ДРЕНАЖА	/ DESIGNED DRAINAGE
ПРОЈЕКТОВАНА ДРЕНАЖА	/ DESIGNED DRAINAGE
БЕТОНСКИ КАНАЛ ДЕСНО	/ DESIGNED CHANNEL RIGHT
БЕТОНСКИ КАНАЛ ЛЕВО	/ DESIGNED CHANNEL LEFT
УПИЈАЈУЋИ КАНАЛ ЛЕВО	/ SELF - ABSORBING CHANNEL LEFT
УПИЈАЈУЋИ КАНАЛ ДЕСНО	/ SELF - ABSORBING CHANNEL RIGHT

Број/Number	Датум / Date	Опис / Description
03		
02		
01		

Ревизиони блок: / Revision block:

China Railway Design Corporation Serbia
Ogranak Beograd
Косте Рацина 16б; 11000 Београд; Србија

Организациона јединица: ГРАЂЕВИНАРСТВО И САОБРАЋАЈ
Organization unit: DEPARTMENT OF CIVIL AND TRANSPORTATION

Главни пројектант:
Chief designer:
др Љиљана Милић Марковић,дипл.грађ.инж
лиценца број:/ license No.: 315 4276 03

Инвеститор пројекта: / Investor:
" ИНФРАСТРУКТУРА ЖЕЛЕЗНИЦЕ СРБИЈЕ " А.Д.
/ " INFRASTRUCTURE RAILWAYS OF SERBIA " JSC
Немањина 6/IV, Београд / Nemanjina Street 6/IV, Belgrade

Наручилац пројекта: / Employer:
China Railway International Corporation Ltd.
No.10 Fuxing Road,Haidian District,Beijing
P.R China, 100844
China Communication Construction Company Ltd. (CCCC)
No.85 Deshengmenwai Street,Xicheng District,Beijing
P.R China, 100088

Сарадници: / Associates:

Објекат: /Structure:
ПРУГА БЕОГРАД - СУБОТИЦА - ДРЖАВНА ГРАНИЦА (КЕЛЕБИЈА)
ДЕОНИЦА ПРУГЕ НОВИ САД - СУБОТИЦА - ДРЖАВНА ГРАНИЦА (КЕЛЕБИЈА)
BELGRADE - SUBOTICA - STATE BORDER (KELEBIA) RAILWAY LINE
SECTION : NOVI SAD - SUBOTICA - STATE BORDER (KELEBIA)

Део пројекта: / Part of Design:
ГЛАВНА СВЕСКА / MAIN VOLUME

Унутрашња контрола: / Internal control:

Цртеж: / Drawing:
УЗДУЖНИ ПРОФИЛ
км 177+300.00 - км 178+100.00

Размера: Scale: 1:100/1000

Руководилац организационе јединице:
Manager of organization unit:
др Љиљана Милић Марковић, дипл.грађ.инж.

Врста тех. док.: Type of tech. docum.:	датум:/date:	Цртеж бр./Drawing No.:
ПГД / DCP	04.2021.	2020-001-ГС-0-Ц3.22.1

Број/Number	Датум / Date	Опис / Description
01		

Ревизиони блок: / Revision block:

China Railway Design Corporation Serbia Ogranak Beograd

Косте Рацина 16б; 11000 Београд; Србија

Организациона јединица: ГРАЂЕВИНАРСТВО И САОБРАЋАЈ
Organization unit: DEPARTMENT OF CIVIL AND TRANSPORTATION

Главни пројектант: / Chief designer:
др Љиљана Милић Марковић, дипл.грађ.инж
лиценца број: / license No.: 315 4276 03

Сарадници: / Associates:

Унутрашња контрола: / Internal control:

Руководилац организационе јединице: / Manager of organization unit:
др Љиљана Милић Марковић, дипл.грађ.инж.

Инвеститор пројекта: / Investor:
" ИНФРАСТРУКТУРА ЖЕЛЕЗНИЦЕ СРБИЈЕ " А.Д.
/ " INFRASTRUCTURE RAILWAYS OF SERBIA " JSC
Немањина 6/IV, Београд / Nemanjina Street 6/IV, Belgrade

Наручилац пројекта: / Employer:
China Railway International Corporation Ltd.
No.10 Fuxing Road, Haidian District, Beijing
P.R China, 100844

China Communication Construction Company Ltd. (CCCC)
No.85 Deshengmenwai Street, Xicheng District, Beijing
P.R China, 100088

Објекат: / Structure:
ПРУГА БЕОГРАД - СУБОТИЦА - ДРЖАВНА ГРАНИЦА (КЕЛЕБИЈА)
ДЕОНИЦА ПРУГЕ НОВИ САД - СУБОТИЦА - ДРЖАВНА ГРАНИЦА (КЕЛЕБИЈА)
BELGRADE - SUBOTICA - STATE BORDER (KELEBIA) RAILWAY LINE
SECTION : NOVI SAD - SUBOTICA - STATE BORDER (KELEBIA)

Део пројекта: / Part of Design:
ГЛАВНА СВЕСКА / MAIN VOLUME

Цртеж: / Drawing:
УЗДУЖНИ ПРОФИЛ
км 178+100.00 - км 181+375.00

Размера: / Scale: 1:100/1000

Врста тех. док.: / Type of tech. docum.:	датум: / date:	Цртеж бр. / Drawing No.:
ПГД / DCP	04.2021.	2020-001-ГС-0-Ц3.22.2

ЛЕГЕНДА:
LEGEND:

(purple line)	ПРОЈЕКТОВАН ГИШ	/ DESIGNED TOR
(orange line)	ПОСТОЈЕЋИ ГИШ	/ EXISTING TOR
(red line)	ПРОЈЕКТОВАНА НИВЕЛЕТА	/ PROPOSED LEVELS
(light blue line)	ПРОЈЕКТОВАНА ДРЕНАЖА	/ DESIGNED DRAINAGE
(blue dashed line)	ПРОЈЕКТОВАНА ДРЕНАЖА	/ DESIGNED DRAINAGE
(orange dash-dot line)	ПРОЈЕКТОВАНА ДРЕНАЖА	/ DESIGNED DRAINAGE
(brown line)	БЕТОНСКИ КАНАЛ ДЕСНО	/ DESIGNED CHANNEL RIGHT
(green dashed line)	БЕТОНСКИ КАНАЛ ЛЕВО	/ DESIGNED CHANNEL LEFT
(pink dashed line)	УПИЈАЈУЋИ КАНАЛ ЛЕВО	/ SELF - ABSORBING CHANNEL LEFT
(magenta line)	УПИЈАЈУЋИ КАНАЛ ДЕСНО	/ SELF - ABSORBING CHANNEL RIGHT

Број/Number	Датум / Date	Опис / Description
03		
02		
01		

Ревизиони блок: / Revision block:

China Railway Design Corporation Serbia Ogranak Beograd
Косте Рацина 16б; 11000 Београд; Србија

Организациона јединица: ГРАЂЕВИНАРСТВО И САОБРАЋАЈ
Organization unit: DEPARTMENT OF CIVIL AND TRANSPORTATION

Главни пројектант: / Chief designer:
др Љиљана Милић Марковић,дипл.грађ.инж
лиценца број:/ license No.: 315 4276 03

Сарадници: / Associates:

Унутрашња контрола: / Internal control:

Руководилац организационе јединице: / Manager of organization unit:
др Љиљана Милић Марковић, дипл.грађ.инж.

Инвеститор пројекта: / Investor:
" ИНФРАСТРУКТУРА ЖЕЛЕЗНИЦЕ СРБИЈЕ " А.Д.
/ " INFRASTRUCTURE RAILWAYS OF SERBIA " JSC
Немањина 6/IV, Београд / Nemanjina Street 6/IV, Belgrade

Наручилац пројекта: / Employer:
China Railway International Corporation Ltd.
No.10 Fuxing Road,Haidian District,Beijing
P.R China, 100844

China Communication Construction Company Ltd. (CCCC)
No.85 Deshengmenwai Street,Xicheng District,Beijing
P.R China, 100088

Објекат: /Structure:
ПРУГА БЕОГРАД - СУБОТИЦА - ДРЖАВНА ГРАНИЦА (КЕЛЕБИЈА)
ДЕОНИЦА ПРУГЕ НОВИ САД - СУБОТИЦА - ДРЖАВНА ГРАНИЦА (КЕЛЕБИЈА)
BELGRADE - SUBOTICA - STATE BORDER (KELEBIA) RAILWAY LINE
SECTION : NOVI SAD - SUBOTICA - STATE BORDER (KELEBIA)

Део пројекта: / Part of Design:
ГЛАВНА СВЕСКА / MAIN VOLUME

Цртеж: / Drawing:
УЗДУЖНИ ПРОФИЛ
км 181+375.00 - км 184+634.98

Размера: / Scale: 1:100/1000

Врста тех. док.: / Type of tech. docum.:	датум:/date:	Цртеж бр./Drawing No.:
ПГД / DCP	**04.2021.**	**2020-001-ГС-0-Ц3.22.3**

Број/Number	Датум / Date	Опис / Description
03		
02		
01		

Ревизиони блок: / Revision block:

China Railway Design Corporation Serbia Ogranak Beograd

Косте Рацина 16б; 11000 Београд; Србија

Организациона јединица: ГРАЂЕВИНАРСТВО И САОБРАЋАЈ
Organization unit: DEPARTMENT OF CIVIL AND TRANSPORTATION

Главни пројектант: / Chief designer:
др Љиљана Милић Марковић,дипл.грађ.инж
лиценца број:/ license No.: 315 4276 03

Сарадници: / Associates:

Унутрашња контрола: / Internal control:

Руководилац организационе јединице: / Manager of organization unit:
др Љиљана Милић Марковић, дипл.грађ.инж.

Инвеститор пројекта: / Investor:
" ИНФРАСТРУКТУРА ЖЕЛЕЗНИЦЕ СРБИЈЕ " А.Д.
/ " INFRASTRUCTURE RAILWAYS OF SERBIA " JSC
Немањина 6/IV, Београд / Nemanjina Street 6/IV, Belgrade

Наручилац пројекта: / Employer:
China Railway International Corporation Ltd.
No.10 Fuxing Road,Haidian District,Beijing
P.R China, 100844

China Communication Construction Company Ltd. (CCCC)
No.85 Deshengmenwai Street,Xicheng District,Beijing
P.R China, 100088

Објекат: /Structure:
ПРУГА БЕОГРАД - СУБОТИЦА - ДРЖАВНА ГРАНИЦА (КЕЛЕБИЈА)
ДЕОНИЦА ПРУГЕ НОВИ САД - СУБОТИЦА - ДРЖАВНА ГРАНИЦА (КЕЛЕБИЈА)
BELGRADE - SUBOTICA - STATE BORDER (KELEBIA) RAILWAY LINE
SECTION : NOVI SAD - SUBOTICA - STATE BORDER (KELEBIA)

Део пројекта: / Part of Design:
ГЛАВНА СВЕСКА / MAIN VOLUME

Цртеж: / Drawing:
УЗДУЖНИ ПРОФИЛ
прикључна пруга за Сенту

Размера: Scale: 1:100/1000

Врста тех. док.: Type of tech. docum.:	датум:/date:	Цртеж бр./Drawing No.:
ПГД / DCP	04.2021.	2020-001-ГС-0-Ц3.23.1

Број/Number	Датум / Date	Опис / Description
03		
02		
01		

Ревизиони блок: / Revision block:

China Railway Design Corporation Serbia Ogranak Beograd

Косте Рацина 16б; 11000 Београд; Србија

Организациона јединица: ГРАЂЕВИНАРСТВО И САОБРАЋАЈ
Organization unit: DEPARTMENT OF CIVIL AND TRANSPORTATION

Главни пројектант: / Chief designer:
др Љиљана Милић Марковић,дипл.грађ.инж
лиценца број:/ license No.: 315 4276 03

Сарадници: / Associates:

Унутрашња контрола: / Internal control:

Руководилац организационе јединице: / Manager of organization unit:
др Љиљана Милић Марковић, дипл.грађ.инж.

Инвеститор пројекта: / Investor:
" ИНФРАСТРУКТУРА ЖЕЛЕЗНИЦЕ СРБИЈЕ " А.Д.
/ " INFRASTRUCTURE RAILWAYS OF SERBIA " JSC
Немањина 6/IV, Београд / Nemanjina Street 6/IV, Belgrade

Наручилац пројекта: / Employer:
China Railway International Corporation Ltd.
No.10 Fuxing Road,Haidian District,Beijing
P.R China, 100844

China Communication Construction Company Ltd. (CCCC)
No.85 Deshengmenwai Street,Xicheng District,Beijing
P.R China, 100088

Објекат: /Structure:
ПРУГА БЕОГРАД - СУБОТИЦА - ДРЖАВНА ГРАНИЦА (КЕЛЕБИЈА)
ДЕОНИЦА ПРУГЕ НОВИ САД - СУБОТИЦА - ДРЖАВНА ГРАНИЦА (КЕЛЕБИЈА)
BELGRADE - SUBOTICA - STATE BORDER (KELEBIA) RAILWAY LINE
SECTION : NOVI SAD - SUBOTICA - STATE BORDER (KELEBIA)

Део пројекта: / Part of Design:
ГЛАВНА СВЕСКА / MAIN VOLUME

Цртеж: / Drawing:
УЗДУЖНИ ПРОФИЛ
прикључна пруга за Хоргош

Размера: Scale: 1:100/1000

Врста тех. док.: Type of tech. docum.:	датум:/date:	Цртеж бр./Drawing No.:
ПГД / DCP	04.2021.	2020-001-ГС-0-Ц3.23.2

Ревизиони блок: / Revision block:		
03		
02		
01		
Број/Number	Датум / Date	Опис / Description

China Railway Design Corporation Serbia
Ogranak Beograd
Косте Рацина 16б; 11000 Београд; Србија

Организациона јединица: ГРАЂЕВИНАРСТВО И САОБРАЋАЈ
Organization unit: DEPARTMENT OF CIVIL AND TRANSPORTATION

Главни пројектант: / Chief designer:
др Љиљана Милић Марковић,дипл.грађ.инж
лиценца број:/ license No.: 315 4276 03

Сарадници: / Associates:

Унутрашња контрола: / Internal control:

Руководилац организационе јединице: / Manager of organization unit:
др Љиљана Милић Марковић, дипл.грађ.инж.

Инвеститор пројекта: / Investor:
" ИНФРАСТРУКТУРА ЖЕЛЕЗНИЦЕ СРБИЈЕ " А.Д.
/ " INFRASTRUCTURE RAILWAYS OF SERBIA " JSC
Немањина 6/IV, Београд / Nemanjina Street 6/IV, Belgrade

Наручилац пројекта: / Employer:
China Railway International Corporation Ltd.
No.10 Fuxing Road,Haidian District,Beijing
P.R China, 100844

China Communication Construction Company Ltd. (CCCC)
No.85 Deshengmenwai Street,Xicheng District,Beijing
P.R China, 100088

Објекат: /Structure:
ПРУГА БЕОГРАД - СУБОТИЦА - ДРЖАВНА ГРАНИЦА (КЕЛЕБИЈА)
ДЕОНИЦА ПРУГЕ НОВИ САД - СУБОТИЦА - ДРЖАВНА ГРАНИЦА (КЕЛЕБИЈА)
BELGRADE - SUBOTICA - STATE BORDER (KELEBIA) RAILWAY LINE
SECTION : NOVI SAD - SUBOTICA - STATE BORDER (KELEBIA)

Део пројекта: / Part of Design:
ГЛАВНА СВЕСКА / MAIN VOLUME

Цртеж: / Drawing:
УЗДУЖНИ ПРОФИЛ
прикључна пруга инд. кол. за Александрово

Размера: / Scale: 1:100/1000

Врста тех. док.: / Type of tech. docum.:	датум:/date:	Цртеж бр./Drawing No.:
ПГД / DCP	04.2021.	2020-001-ГС-0-Ц3.23.3

03	
02	
01	
Број/Number	Датум / Date	Опис / Description

Ревизиони блок: / Revision block:

China Railway Design Corporation Serbia
Ogranak Beograd
Косте Рацина 16б; 11000 Београд; Србија

Организациона јединица: ГРАЂЕВИНАРСТВО И САОБРАЋАЈ
Organization unit: DEPARTMENT OF CIVIL AND TRANSPORTATION

Главни пројектант:
Chief designer:
др Љиљана Милић Марковић,дипл.грађ.инж
лиценца број:/ license No.: 315 4276 03

Сарадници: / Associates:

Унутрашња контрола: / Internal control:

Руководилац организационе јединице:
Manager of organization unit:
др Љиљана Милић Марковић, дипл.грађ.инж.

Инвеститор пројекта: / Investor:
" ИНФРАСТРУКТУРА ЖЕЛЕЗНИЦЕ СРБИЈЕ " А.Д.
/ " INFRASTRUCTURE RAILWAYS OF SERBIA " JSC
Немањина 6/IV, Београд / Nemanjina Street 6/IV, Belgrade

Наручилац пројекта: / Employer:
China Railway International Corporation Ltd.
No.10 Fuxing Road,Haidian District,Beijing
P.R China, 100844

China Communication Construction Company Ltd. (CCCC)
No.85 Deshengmenwai Street,Xicheng District,Beijing
P.R China, 100088

Објекат: /Structure:
ПРУГА БЕОГРАД - СУБОТИЦА - ДРЖАВНА ГРАНИЦА (КЕЛЕБИЈА)
ДЕОНИЦА ПРУГЕ НОВИ САД - СУБОТИЦА - ДРЖАВНА ГРАНИЦА (КЕЛЕБИЈА)
BELGRADE - SUBOTICA - STATE BORDER (KELEBIA) RAILWAY LINE
SECTION : NOVI SAD - SUBOTICA - STATE BORDER (KELEBIA)

Део пројекта: / Part of Design:
ГЛАВНА СВЕСКА / MAIN VOLUME

Цртеж: / Drawing:
УЗДУЖНИ ПРОФИЛ
прикључна пруга инд. кол. за Суботица болница

Размера: Scale: 1:100/1000

Врста тех. док.: Type of tech. docum.:	датум:/date:	Цртеж бр./Drawing No.:
ПГД / DCP	**04.2021.**	**2020-001-ГС-0-Ц3.23.4**

Број/Number	Датум / Date	Опис / Description
03		
02		
01		

Ревизиони блок: / Revision block:

China Railway Design Corporation Serbia
Ogranak Beograd

Косте Рацина 16б; 11000 Београд; Србија

Организациона јединица: ГРАЂЕВИНАРСТВО И САОБРАЋАЈ
Organization unit: DEPARTMENT OF CIVIL AND TRANSPORTATION

Главни пројектант: / Chief designer:
др Љиљана Милић Марковић,дипл.грађ.инж
лиценца број:/ license No.: 315 4276 03

Сарадници: / Associates:

Унутрашња контрола: / Internal control:

Руководилац организационе јединице: / Manager of organization unit:
др Љиљана Милић Марковић, дипл.грађ.инж.

Инвеститор пројекта: / Investor:
" ИНФРАСТРУКТУРА ЖЕЛЕЗНИЦЕ СРБИЈЕ " А.Д. / " INFRASTRUCTURE RAILWAYS OF SERBIA " JSC
Немањина 6/IV, Београд / Nemanjina Street 6/IV, Belgrade

Наручилац пројекта: / Employer:
China Railway International Corporation Ltd.
No.10 Fuxing Road,Haidian District,Beijing
P.R China, 100844

China Communication Construction Company Ltd. (CCCC)
No.85 Deshengmenwai Street,Xicheng District,Beijing
P.R China, 100088

Објекат: /Structure:
ПРУГА БЕОГРАД - СУБОТИЦА - ДРЖАВНА ГРАНИЦА (КЕЛЕБИЈА)
ДЕОНИЦА ПРУГЕ НОВИ САД - СУБОТИЦА - ДРЖАВНА ГРАНИЦА (КЕЛЕБИЈА)
BELGRADE - SUBOTICA - STATE BORDER (KELEBIA) RAILWAY LINE
SECTION : NOVI SAD - SUBOTICA - STATE BORDER (KELEBIA)

Део пројекта: / Part of Design:
ГЛАВНА СВЕСКА / MAIN VOLUME

Цртеж: / Drawing:
УЗДУЖНИ ПРОФИЛ
прикључна пруга за Бају

Размера: Scale: 1:100/1000

Врста тех. док.: Type of tech. docum.:	датум:/date:	Цртеж бр./Drawing No.:
ПГД / DCP	04.2021.	2020-001-ГС-0-Ц3.23.5

Број/Number	Датум / Date	Опис / Description
03		
02		
01		

Ревизиони блок: / Revision block:

China Railway Design Corporation Serbia Ogranak Beograd

Косте Рацина 16б; 11000 Београд; Србија

Организациона јединица: ГРАЂЕВИНАРСТВО И САОБРАЋАЈ

Organization unit: DEPARTMENT OF CIVIL AND TRANSPORTATION

Главни пројектант: / Chief designer:

др Љиљана Милић Марковић,дипл.грађ.инж

лиценца број:/ license No.: 315 4276 03

Сарадници: / Associates:

Унутрашња контрола: / Internal control:

Руководилац организационе јединице: / Manager of organization unit:

др Љиљана Милић Марковић, дипл.грађ.инж.

Инвеститор пројекта: / Investor:

" ИНФРАСТРУКТУРА ЖЕЛЕЗНИЦЕ СРБИЈЕ " А.Д.

/ " INFRASTRUCTURE RAILWAYS OF SERBIA " JSC

Немањина 6/IV, Београд / Nemanjina Street 6/IV, Belgrade

Наручилац пројекта: / Employer:

China Railway International Corporation Ltd.
No.10 Fuxing Road,Haidian District,Beijing
P.R China, 100844

China Communication Construction Company Ltd. (CCCC)
No.85 Deshengmenwai Street,Xicheng District,Beijing
P.R China, 100088

Објекат: /Structure:

ПРУГА БЕОГРАД - СУБОТИЦА - ДРЖАВНА ГРАНИЦА (КЕЛЕБИЈА)
ДЕОНИЦА ПРУГЕ НОВИ САД - СУБОТИЦА - ДРЖАВНА ГРАНИЦА (КЕЛЕБИЈА)

BELGRADE - SUBOTICA - STATE BORDER (KELEBIA) RAILWAY LINE
SECTION : NOVI SAD - SUBOTICA - STATE BORDER (KELEBIA)

Део пројекта: / Part of Design:

ГЛАВНА СВЕСКА / MAIN VOLUME

Цртеж: / Drawing:

УЗДУЖНИ ПРОФИЛ

прикључна пруга за Сомбор

Врста тех. док.: / Type of tech. docum.:	датум:/date:	Цртеж бр./Drawing No.:	Размера: Scale:
ПГД / DCP	04.2021.	2020-001-ГС-0-Ц3.23.6	1:100/1000

КАРАКТЕРИСТИЧНИ ПОПРЕЧНИ ПРОФИЛ км 77+175.00

КАРАКТЕРИСТИЧНИ ПОПРЕЧНИ ПРОФИЛ км 77+275.00

Број/Number	Датум / Date	Опис / Description
03		
02		
01		

Ревизиони блок: / Revision block:

China Railway Design Corporation Serbia
Ogranak Beograd
Косте Рацина 16б; 11000 Београд; Србија

Организациона јединица: ГРАЂЕВИНАРСТВО И САОБРАЋАЈ
Organization unit: DEPARTMENT OF CIVIL AND TRANSPORTATION

Главни пројектант: Chief designer:
др Љиљана Милић Марковић,дипл.грађ.инж
лиценца број:/ license No.: 315 4276 03

Инвеститор пројекта: / Investor:
" ИНФРАСТРУКТУРА ЖЕЛЕЗНИЦЕ СРБИЈЕ " А.Д.
/ " INFRASTRUCTURE RAILWAYS OF SERBIA " JSC
Немањина 6/IV, Београд / Nemanjina Street 6/IV, Belgrade

Наручилац пројекта: / Employer:
China Railway International Corporation Ltd.
No.10 Fuxing Road,Haidian District,Beijing
P.R China, 100844
China Communication Construction Company Ltd. (CCCC)
No.85 Deshengmenwai Street,Xicheng District,Beijing
P.R China, 100088

Сарадници: / Associates:

Објекат: /Structure:
ПРУГА БЕОГРАД - СУБОТИЦА - ДРЖАВНА ГРАНИЦА (КЕЛЕБИЈА)
ДЕОНИЦА ПРУГЕ НОВИ САД - СУБОТИЦА - ДРЖАВНА ГРАНИЦА (КЕЛЕБИЈА)
BELGRADE - SUBOTICA - STATE BORDER (KELEBIA) RAILWAY LINE
SECTION : NOVI SAD - SUBOTICA - STATE BORDER (KELEBIA)

Део пројекта: / Part of Design:
ГЛАВНА СВЕСКА / MAIN VOLUME

Унутрашња контрола: / Internal control:

Цртеж:/ Drawing:
КАРАКТЕРИСТИЧНИ ПОПРЕЧНИ ПРОФИЛИ
км 77+175 и км 77+275

Размера: Scale: 1:50

Руководилац организационе јединице: Manager of organization unit:
др Љиљана Милић Марковић, дипл.грађ.инж.

Врста тех. док.: Type of tech. docum.: ПГД / DCP
датум:/date: 04.2021.
Цртеж бр./Drawing No.: 2020-001-ГС-0-Ц4.1

КАРАКТЕРИСТИЧНИ ПОПРЕЧНИ ПРОФИЛ км 77+725.00

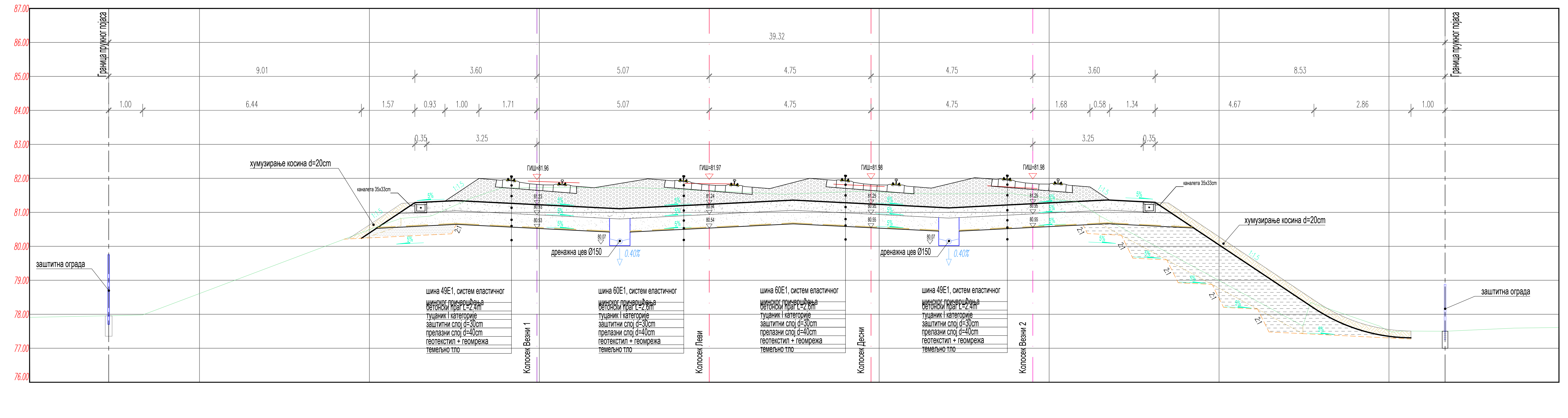

КАРАКТЕРИСТИЧНИ ПОПРЕЧНИ ПРОФИЛ км 78+025.00

Број/Number	Датум / Date	Опис / Description
03		
02		
01		

Ревизиони блок: / Revision block:

China Railway Design Corporation Serbia Ogranak Beograd

Косте Рацина 16б; 11000 Београд; Србија

Организациона јединица: ГРАЂЕВИНАРСТВО И САОБРАЋАЈ

Organization unit: DEPARTMENT OF CIVIL AND TRANSPORTATION

Главни пројектант: Chief designer:

др Љиљана Милић Марковић,дипл.грађ.инж

лиценца број:/ license No.: 315 4276 03

Сарадници: / Associates:

Унутрашња контрола: / Internal control:

Руководилац организационе јединице: Manager of organization unit:

др Љиљана Милић Марковић, дипл.грађ.инж.

Инвеститор пројекта: / Investor:
" ИНФРАСТРУКТУРА ЖЕЛЕЗНИЦЕ СРБИЈЕ " А.Д. / " INFRASTRUCTURE RAILWAYS OF SERBIA " JSC
Немањина 6/IV, Београд / Nemanjina Street 6/IV, Belgrade

Наручилац пројекта: / Employer:
China Railway International Corporation Ltd.
No.10 Fuxing Road,Haidian District,Beijing
P.R China, 100844

China Communication Construction Company Ltd. (CCCC)
No.85 Deshengmenwai Street,Xicheng District,Beijing
P.R China, 100088

Објекат: /Structure:
ПРУГА БЕОГРАД - СУБОТИЦА - ДРЖАВНА ГРАНИЦА (КЕЛЕБИЈА)
ДЕОНИЦА ПРУГЕ НОВИ САД - СУБОТИЦА - ДРЖАВНА ГРАНИЦА (КЕЛЕБИЈА)

BELGRADE - SUBOTICA - STATE BORDER (KELEBIA) RAILWAY LINE
SECTION : NOVI SAD - SUBOTICA - STATE BORDER (KELEBIA)

Део пројекта: / Part of Design:
ГЛАВНА СВЕСКА / MAIN VOLUME

Цртеж: / Drawing:
КАРАКТЕРИСТИЧНИ ПОПРЕЧНИ ПРОФИЛИ
км 77+725 и км 78+025

Размера: Scale: 1:50

Врста тех. док.: Type of tech. docum.:	датум:/date:	Цртеж бр./Drawing No.:
ПГД / DCP	04.2021.	2020-001-ГС-0-Ц4.2.1

КАРАКТЕРИСТИЧНИ ПОПРЕЧНИ ПРОФИЛ км 79+275.00

КАРАКТЕРИСТИЧНИ ПОПРЕЧНИ ПРОФИЛ км 80+175.00

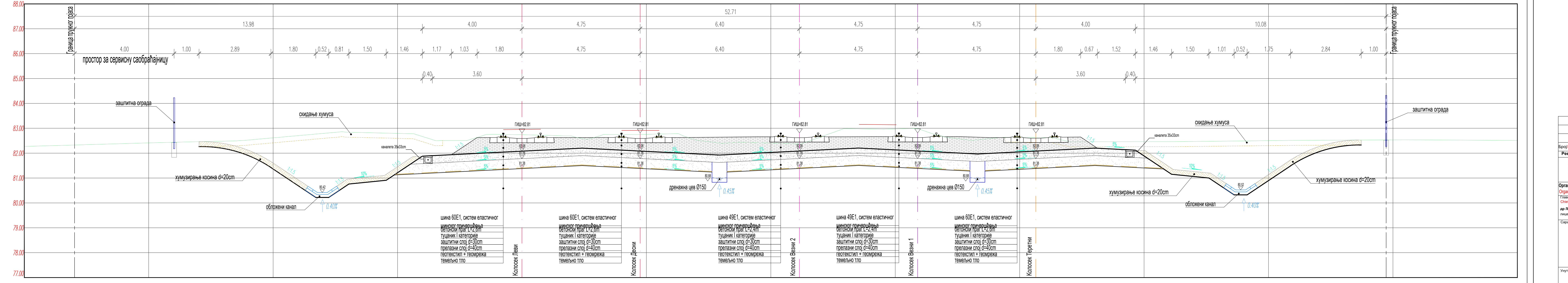

CRDC

China Railway Design Corporation Serbia
Ogranak Beograd
Косте Рацина 16б; 11000 Београд; Србија

Организациона јединица: ГРАЂЕВИНАРСТВО И САОБРАЋАЈ
Organization unit: DEPARTMENT OF CIVIL AND TRANSPORTATION

Главни пројектант: / Chief designer:
др Љиљана Милић Марковић,дипл.грађ.инж
лиценца број:/ license No.: 315 4276 03

Сарадници: / Associates:

Унутрашња контрола: / Internal control:

Руководилац организационе јединице: / Manager of organization unit:
др Љиљана Милић Марковић, дипл.грађ.инж.

Инвеститор пројекта: / Investor:
" ИНФРАСТРУКТУРА ЖЕЛЕЗНИЦЕ СРБИЈЕ " А.Д.
/ " INFRASTRUCTURE RAILWAYS OF SERBIA " JSC
Немањина 6/IV, Београд / Nemanjina Street 6/IV, Belgrade

Наручилац пројекта: / Employer:
China Railway International Corporation Ltd.
No.10 Fuxing Road,Haidian District,Beijing
P.R China, 100844
China Communication Construction Company Ltd. (CCCC)
No.85 Deshengmenwai Street,Xicheng District,Beijing
P.R China, 100088

Објекат: /Structure:
ПРУГА БЕОГРАД - СУБОТИЦА - ДРЖАВНА ГРАНИЦА (КЕЛЕБИЈА)
ДЕОНИЦА ПРУГЕ НОВИ САД - СУБОТИЦА - ДРЖАВНА ГРАНИЦА (КЕЛЕБИЈА)
BELGRADE - SUBOTICA - STATE BORDER (KELEBIA) RAILWAY LINE
SECTION : NOVI SAD - SUBOTICA - STATE BORDER (KELEBIA)

Део пројекта: / Part of Design:
ГЛАВНА СВЕСКА / MAIN VOLUME

Цртеж:/ Drawing:
КАРАКТЕРИСТИЧНИ ПОПРЕЧНИ ПРОФИЛИ
км 79+275, км 80+175

Размера: / Scale: 1:50

Врста тех. док.: / Type of tech. docum.:	датум:/date:	Цртеж бр./Drawing No.:
ПГД / DCP	04.2021.	2020-001-ГС-0-Ц4.2.2

КАРАКТЕРИСТИЧНИ ПОПРЕЧНИ ПРОФИЛ км 80+975.00

КАРАКТЕРИСТИЧНИ ПОПРЕЧНИ ПРОФИЛ км 81+500.00

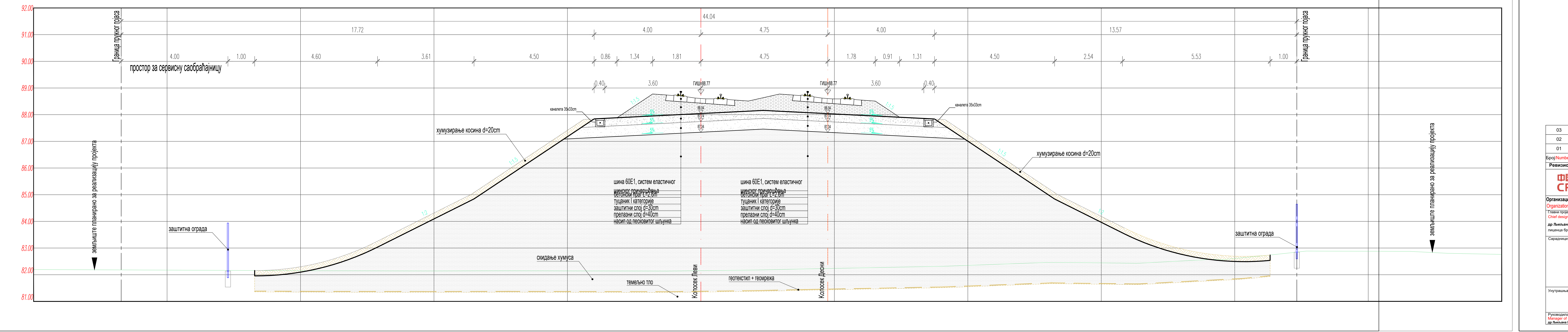

Број/Number	Датум / Date	Опис / Description
02		
01		

Ревизиони блок: / Revision block:

China Railway Design Corporation Serbia
Ogranak Beograd
Косте Рацина 16б; 11000 Београд; Србија

Организациона јединица: ГРАЂЕВИНАРСТВО И САОБРАЋАЈ
Organization unit: DEPARTMENT OF CIVIL AND TRANSPORTATION

Главни пројектант: / Chief designer:
др Љиљана Милић Марковић,дипл.грађ.инж
лиценца број:/ license No.: 315 4276 03

Сарадници: / Associates:

Унутрашња контрола: / Internal control:

Руководилац организационе јединице: / Manager of organization unit:
др Љиљана Милић Марковић, дипл.грађ.инж.

Инвеститор пројекта: / Investor:
" ИНФРАСТРУКТУРА ЖЕЛЕЗНИЦЕ СРБИЈЕ " А.Д.
/ " INFRASTRUCTURE RAILWAYS OF SERBIA " JSC
Немањина 6/IV, Београд / Nemanjina Street 6/IV, Belgrade

Наручилац пројекта: / Employer:
China Railway International Corporation Ltd.
No.10 Fuxing Road,Haidian District,Beijing
P.R China, 100844
China Communication Construction Company Ltd. (CCCC)
No.85 Deshengmenwai Street,Xicheng District,Beijing
P.R China, 100088

Објекат: /Structure:
ПРУГА БЕОГРАД - СУБОТИЦА - ДРЖАВНА ГРАНИЦА (КЕЛЕБИЈА)
ДЕОНИЦА ПРУГЕ НОВИ САД - СУБОТИЦА - ДРЖАВНА ГРАНИЦА (КЕЛЕБИЈА)
BELGRADE - SUBOTICA - STATE BORDER (KELEBIA) RAILWAY LINE
SECTION : NOVI SAD - SUBOTICA - STATE BORDER (KELEBIA)

Део пројекта: / Part of Design:
ГЛАВНА СВЕСКА / MAIN VOLUME

Цртеж:/ Drawing:
КАРАКТЕРИСТИЧНИ ПОПРЕЧНИ ПРОФИЛИ
км 80+975, км 81+500

Размера: / Scale: 1:50

Врста тех. док.: / Type of tech. docum.:	датум:/date:	Цртеж бр./Drawing No.:
ПГД / DCP	04.2021.	2020-001-ГС-0-Ц4.2.3

КАРАКТЕРИСТИЧНИ ПОПРЕЧНИ ПРОФИЛ ПРИКЉУЧНЕ ПРУГЕ ЗА БОГОЈЕВО - км 0+900.00

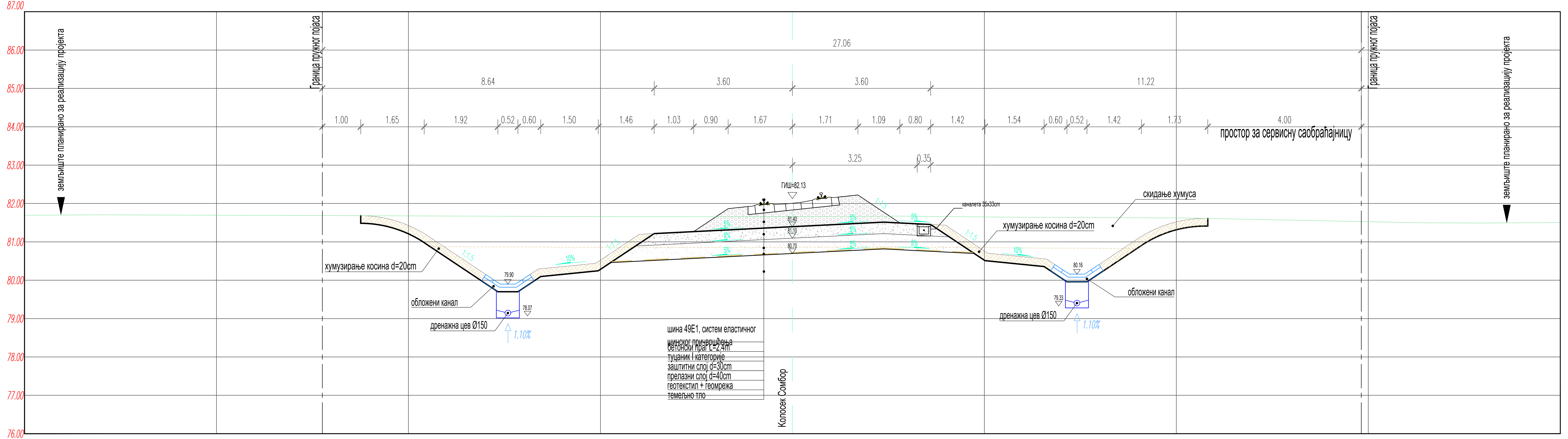

КАРАКТЕРИСТИЧНИ ПОПРЕЧНИ ПРОФИЛ ПРИКЉУЧНЕ ПРУГЕ ЗА РИМСКЕ ШАНЧЕВЕ - км 0+750.00

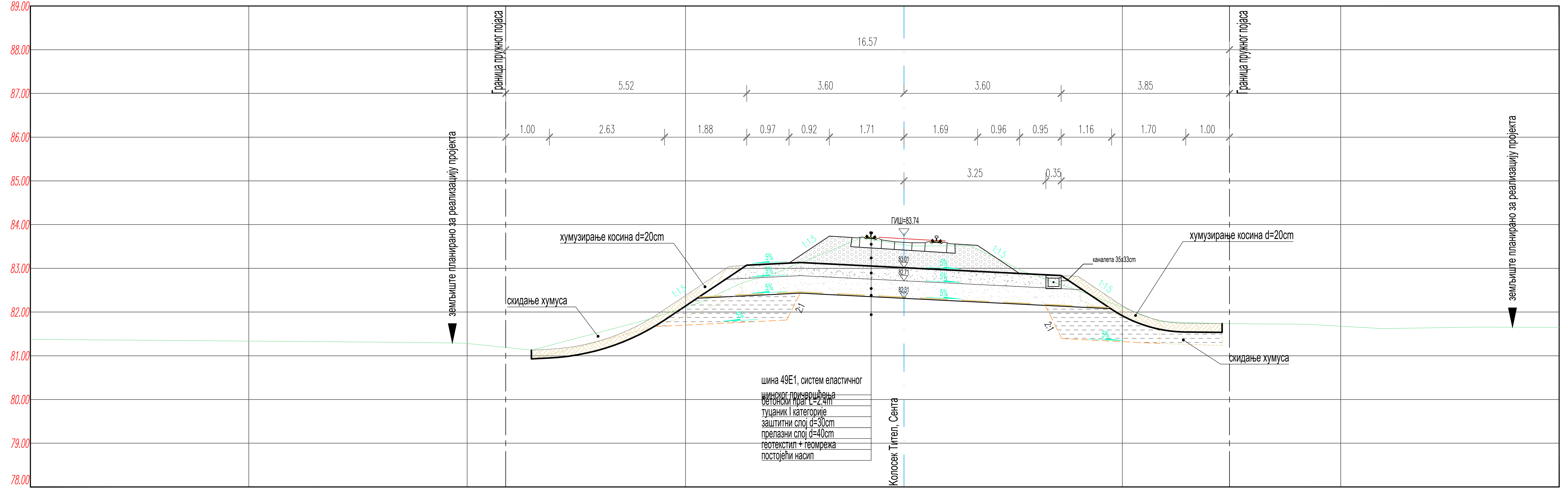

03		
02		
01		
Број/Number	Датум / Date	Опис / Description

Ревизиони блок: / Revision block:

China Railway Design Corporation Serbia
Ogranak Beograd
Косте Рацина 16б; 11000 Београд; Србија

Организациона јединица: ГРАЂЕВИНАРСТВО И САОБРАЋАЈ
Organization unit: DEPARTMENT OF CIVIL AND TRANSPORTATION

Главни пројектант: / Chief designer:
др Љиљана Милић Марковић,дипл.грађ.инж
лиценца број:/ license No.: 315 4276 03

Сарадници: / Associates:

Унутрашња контрола: / Internal control:

Руководилац организационе јединице: / Manager of organization unit:
др Љиљана Милић Марковић, дипл.грађ.инж.

Инвеститор пројекта: / Investor:
" ИНФРАСТРУКТУРА ЖЕЛЕЗНИЦЕ СРБИЈЕ " А.Д.
/ " INFRASTRUCTURE RAILWAYS OF SERBIA " JSC
Немањина 6/IV, Београд / Nemanjina Street 6/IV, Belgrade

Наручилац пројекта: / Employer:
China Railway International Corporation Ltd.
No.10 Fuxing Road,Haidian District,Beijing
P.R China, 100844

China Communication Construction Company Ltd. (CCCC)
No.85 Deshengmenwai Street,Xicheng District,Beijing
P.R China, 100088

Објекат: /Structure:
ПРУГА БЕОГРАД - СУБОТИЦА - ДРЖАВНА ГРАНИЦА (КЕЛЕБИЈА)
ДЕОНИЦА ПРУГЕ НОВИ САД - СУБОТИЦА - ДРЖАВНА ГРАНИЦА (КЕЛЕБИЈА)
BELGRADE - SUBOTICA - STATE BORDER (KELEBIA) RAILWAY LINE
SECTION : NOVI SAD - SUBOTICA - STATE BORDER (KELEBIA)

Део пројекта: / Part of Design:
ГЛАВНА СВЕСКА / MAIN VOLUME

Цртеж: / Drawing:
КАРАКТЕРИСТИЧНИ ПОПРЕЧНИ ПРОФИЛИ ПРИКЉУЧНИХ ПРУГА км 0+900, км 0+750

Размера: Scale: 1:50

Врста тех. док.: Type of tech. docum.:	датум:/date:	Цртеж бр./Drawing No.:
ПГД / DCP	04.2021.	2020-001-ГС-0-Ц4.2.4

КАРАКТЕРИСТИЧНИ ПОПРЕЧНИ ПРОФИЛ КОЛОСЕКА ЛЕВИ ТЕРЕТНИ - км 1+025.00

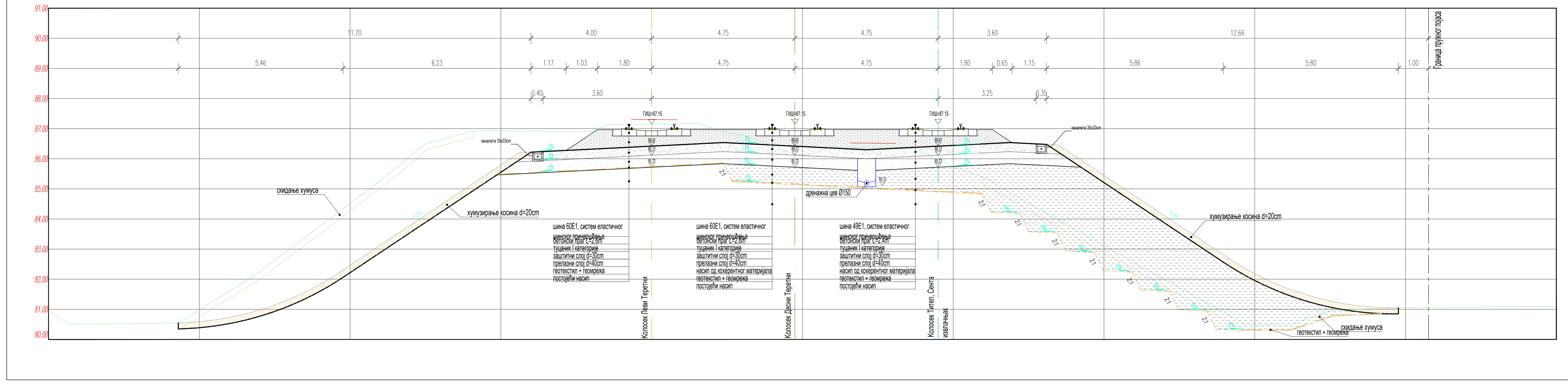

КАРАКТЕРИСТИЧНИ ПОПРЕЧНИ ПРОФИЛ КОЛОСЕКА ДЕСНИ ТЕРЕТНИ - км 1+550.00

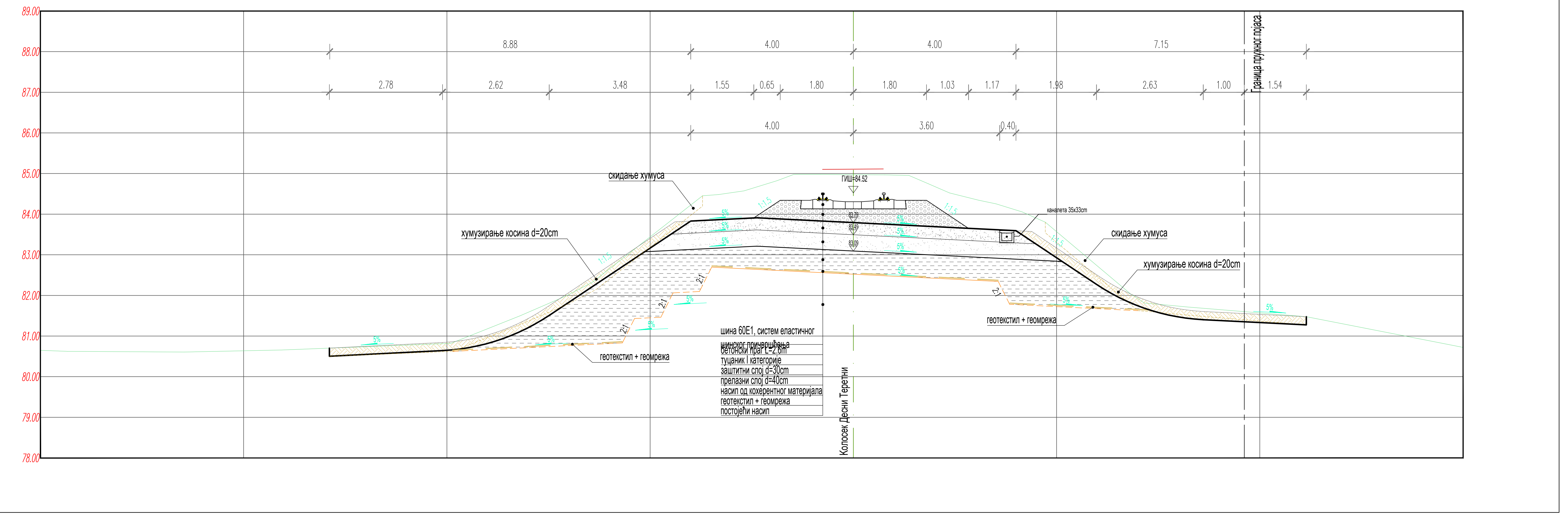

Број/Number	Датум / Date	Опис / Description
03		
02		
01		

Ревизиони блок: / Revision block:

中国铁设 CRDC

China Railway Design Corporation Serbia
Ogranak Beograd
Косте Рацина 16б; 11000 Београд; Србија

Организациона јединица: ГРАЂЕВИНАРСТВО И САОБРАЋАЈ
Organization unit: DEPARTMENT OF CIVIL AND TRANSPORTATION

Главни пројектант: / Chief designer:
др Љиљана Милић Марковић,дипл.грађ.инж
лиценца број:/ license No.: 315 4276 03

Сарадници: / Associates:

Унутрашња контрола: / Internal control:

Руководилац организационе јединице: / Manager of organization unit:
др Љиљана Милић Марковић, дипл.грађ.инж.

Инвеститор пројекта: / Investor:
" ИНФРАСТРУКТУРА ЖЕЛЕЗНИЦЕ СРБИЈЕ " А.Д.
/ " INFRASTRUCTURE RAILWAYS OF SERBIA " JSC
Немањина 6/IV, Београд / Nemanjina Street 6/IV, Belgrade

Наручилац пројекта: / Employer:
中国铁路国际有限公司 CHINA RAILWAY International Co., Ltd.
China Railway International Corporation Ltd.
No.10 Fuxing Road,Haidian District,Beijing
P.R China, 100844

CHINA COMMUNICATIONS CONSTRUCTION COMPANY LIMITED
China Communication Construction Company Ltd. (CCCC)
No.85 Deshengmenwai Street,Xicheng District,Beijing
P.R China, 100088

Објекат: /Structure:
ПРУГА БЕОГРАД - СУБОТИЦА - ДРЖАВНА ГРАНИЦА (КЕЛЕБИЈА)
ДЕОНИЦА ПРУГЕ НОВИ САД - СУБОТИЦА - ДРЖАВНА ГРАНИЦА (КЕЛЕБИЈА)
BELGRADE - SUBOTICA - STATE BORDER (KELEBIA) RAILWAY LINE
SECTION : NOVI SAD - SUBOTICA - STATE BORDER (KELEBIA)

Део пројекта: / Part of Design:
ГЛАВНА СВЕСКА / MAIN VOLUME

Цртеж: / Drawing:
КАРАКТЕРИСТИЧНИ ПОПРЕЧНИ ПРОФИЛИ ТЕРЕТНИХ КОЛОСЕКА км 1+025, км 1+550

Размера: Scale: 1:50

Врста тех. док.: Type of tech. docum.:	датум:/date:	Цртеж бр./Drawing No.:
ПГД / DCP	04.2021.	2020-001-ГС-0-Ц4.2.5

КАРАКТЕРИСТИЧНИ ПОПРЕЧНИ ПРОФИЛ км 83+625.00

03		
02		
01		
Број/Number	Датум / Date	Опис / Description

Ревизиони блок: / Revision block:

China Railway Design Corporation Serbia Ogranak Beograd

Косте Рацина 16б; 11000 Београд; Србија

Организациона јединица: ГРАЂЕВИНАРСТВО И САОБРАЋАЈ

Organization unit: DEPARTMENT OF CIVIL AND TRANSPORTATION

Главни пројектант: / Chief designer:

др Љиљана Милић Марковић,дипл.грађ.инж

лиценца број:/ license No.: 315 4276 03

Инвеститор пројекта: / Investor:

" ИНФРАСТРУКТУРА ЖЕЛЕЗНИЦЕ СРБИЈЕ " А.Д.

/ " INFRASTRUCTURE RAILWAYS OF SERBIA " JSC

Немањина 6/IV, Београд / Nemanjina Street 6/IV, Belgrade

Наручилац пројекта: / Employer:

China Railway International Corporation Ltd.
No.10 Fuxing Road,Haidian District,Beijing
P.R China, 100844

China Communication Construction Company Ltd. (CCCC)
No.85 Deshengmenwai Street,Xicheng District,Beijing
P.R China, 100088

Сарадници: / Associates:

Објекат: /Structure:

ПРУГА БЕОГРАД - СУБОТИЦА - ДРЖАВНА ГРАНИЦА (КЕЛЕБИЈА)
ДЕОНИЦА ПРУГЕ НОВИ САД - СУБОТИЦА - ДРЖАВНА ГРАНИЦА (КЕЛЕБИЈА)

BELGRADE - SUBOTICA - STATE BORDER (KELEBIA) RAILWAY LINE
SECTION : NOVI SAD - SUBOTICA - STATE BORDER (KELEBIA)

Део пројекта: / Part of Design:

ГЛАВНА СВЕСКА / MAIN VOLUME

Унутрашња контрола: / Internal control:

Цртеж: / Drawing:

КАРАКТЕРИСТИЧНИ ПОПРЕЧНИ ПРОФИЛИ
км 83+625

Размера: Scale: 1:50

Руководилац организационе јединице: Manager of organization unit:

др Љиљана Милић Марковић, дипл.грађ.инж.

Врста тех. док.: Type of tech. docum.:	датум:/date:	Цртеж бр./Drawing No.:
ПГД / DCP	04.2021.	2020-001-ГС-0-Ц4.3

КАРАКТЕРИСТИЧНИ ПОПРЕЧНИ ПРОФИЛ км 85+800.00

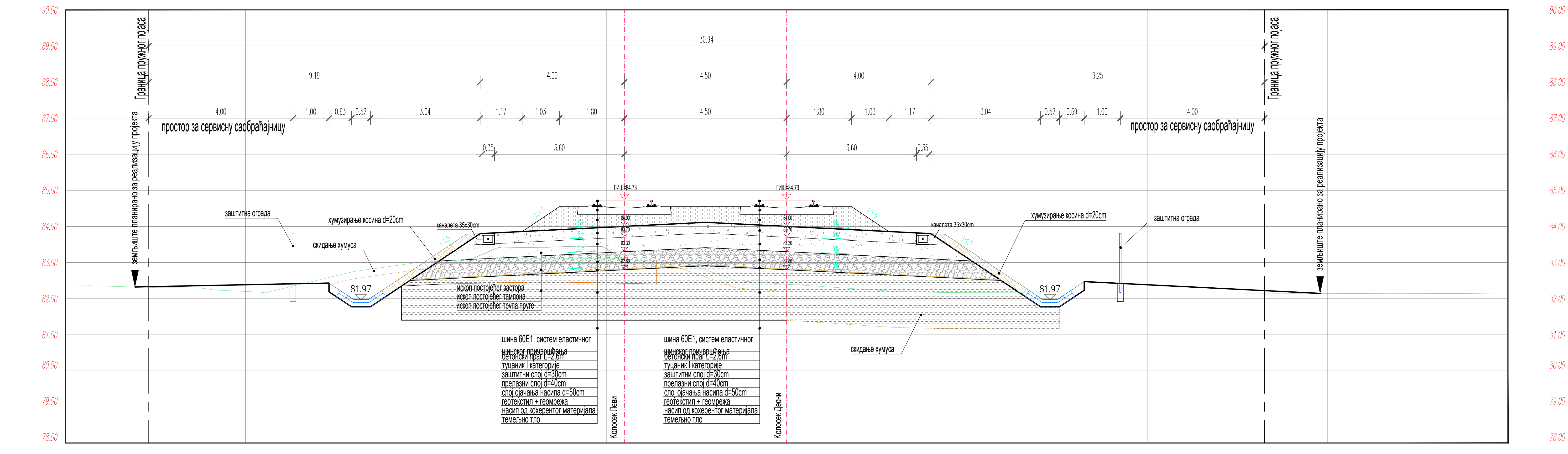

КАРАКТЕРИСТИЧНИ ПОПРЕЧНИ ПРОФИЛ км 86+875.00

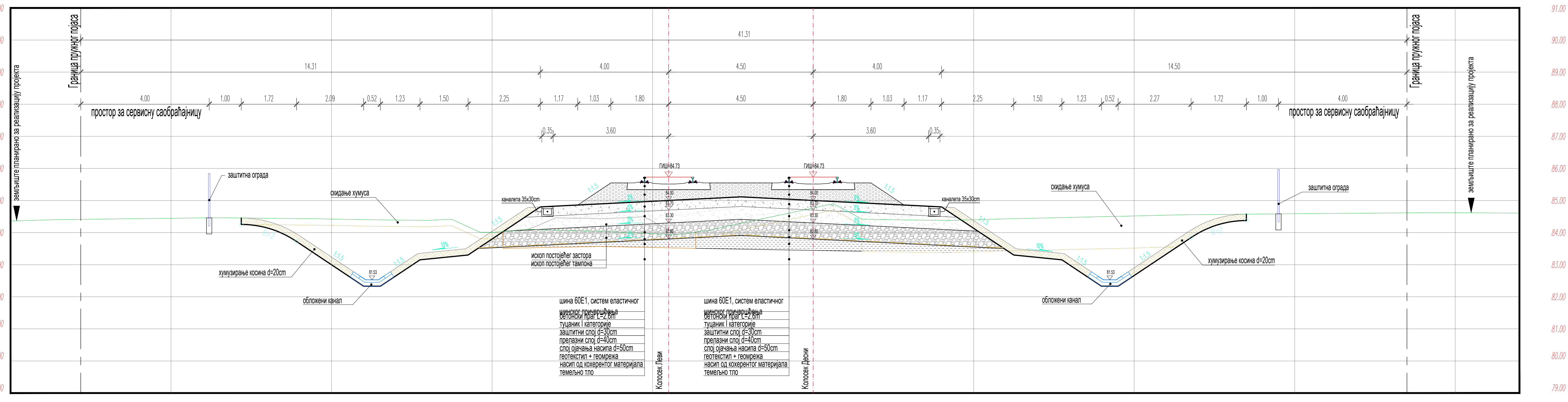

КАРАКТЕРИСТИЧНИ ПОПРЕЧНИ ПРОФИЛ км 88+350.00

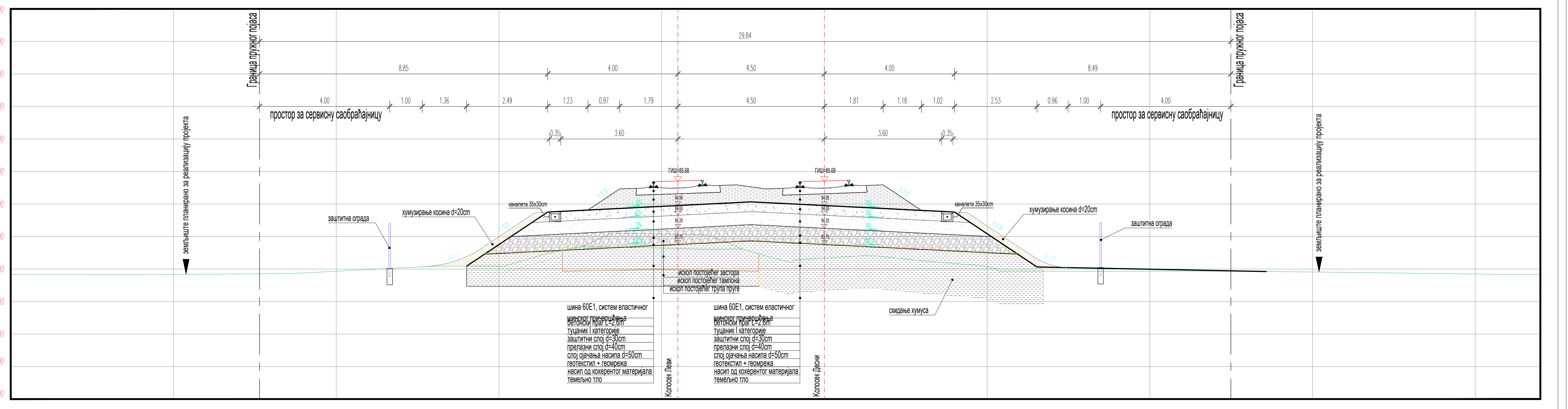

Број/Number	Датум / Date	Опис / Description
02		
01		

Ревизиони блок: / Revision block:

China Railway Design Corporation Serbia
Ogranak Beograd
Косте Рацина 16б; 11000 Београд; Србија

Организациона јединица: ГРАЂЕВИНАРСТВО И САОБРАЋАЈ
Organization unit: DEPARTMENT OF CIVIL AND TRANSPORTATION

Главни пројектант: / Chief designer:
др Љиљана Милић Марковић,дипл.грађ.инж
лиценца број:/ license No.: 315 4276 03

Инвеститор пројекта: / Investor:
" ИНФРАСТРУКТУРА ЖЕЛЕЗНИЦЕ СРБИЈЕ " А.Д.
/ " INFRASTRUCTURE RAILWAYS OF SERBIA " JSC
Немањина 6/IV, Београд / Nemanjina Street 6/IV, Belgrade

Наручилац пројекта: / Employer:
China Railway International Corporation Ltd. No.10 Fuxing Road,Haidian District,Beijing P.R China, 100844
China Communication Construction Company Ltd. (CCCC) No.85 Deshengmenwai Street,Xicheng District,Beijing P.R China, 100088

Сарадници: / Associates:

Објекат: /Structure:
ПРУГА БЕОГРАД - СУБОТИЦА - ДРЖАВНА ГРАНИЦА (КЕЛЕБИЈА)
ДЕОНИЦА ПРУГЕ НОВИ САД - СУБОТИЦА - ДРЖАВНА ГРАНИЦА (КЕЛЕБИЈА)
BELGRADE - SUBOTICA - STATE BORDER (KELEBIA) RAILWAY LINE
SECTION : NOVI SAD - SUBOTICA - STATE BORDER (KELEBIA)

Део пројекта: / Part of Design:
ГЛАВНА СВЕСКА / MAIN VOLUME

Унутрашња контрола: / Internal control:

Цртеж: / Drawing:
КАРАКТЕРИСТИЧНИ ПОПРЕЧНИ ПРОФИЛИ км 85+800, км 86+875 и км 88+350

Размера: / Scale: 1:50

Руководилац организационе јединице: / Manager of organization unit:
др Љиљана Милић Марковић, дипл.грађ.инж.

Врста тех. док.: / Type of tech. docum.: **ПГД / DCP**
датум: / date: **04.2021.**
Цртеж бр. / Drawing No.: **2020-001-ГС-0-Ц4.4**

КАРАКТЕРИСТИЧНИ ПОПРЕЧНИ ПРОФИЛ км 90+275.00

Број/Number	Датум / Date	Опис / Description
03		
02		
01		

Ревизиони блок: / Revision block:

China Railway Design Corporation Serbia
Ogranak Beograd
Косте Рацина 16б; 11000 Београд; Србија

Организациона јединица: ГРАЂЕВИНАРСТВО И САОБРАЋАЈ
Organization unit: DEPARTMENT OF CIVIL AND TRANSPORTATION

Главни пројектант: / Chief designer:
др Љиљана Милић Марковић,дипл.грађ.инж
лиценца број:/ license No.: 315 4276 03

Сарадници: / Associates:

Унутрашња контрола: / Internal control:

Руководилац организационе јединице: / Manager of organization unit:
др Љиљана Милић Марковић, дипл.грађ.инж.

Инвеститор пројекта: / Investor:
" ИНФРАСТРУКТУРА ЖЕЛЕЗНИЦЕ СРБИЈЕ " А.Д.
/ " INFRASTRUCTURE RAILWAYS OF SERBIA " JSC
Немањина 6/IV, Београд / Nemanjina Street 6/IV, Belgrade

Наручилац пројекта: / Employer:
中国铁路国际有限公司 CHINA RAILWAY International Co., Ltd.
China Railway International Corporation Ltd.
No.10 Fuxing Road,Haidian District,Beijing
P.R China, 100844

CHINA COMMUNICATIONS CONSTRUCTION COMPANY LIMITED
China Communication Construction Company Ltd. (CCCC)
No.85 Deshengmenwai Street,Xicheng District,Beijing
P.R China, 100088

Објекат: /Structure:
ПРУГА БЕОГРАД - СУБОТИЦА - ДРЖАВНА ГРАНИЦА (КЕЛЕБИЈА)
ДЕОНИЦА ПРУГЕ НОВИ САД - СУБОТИЦА - ДРЖАВНА ГРАНИЦА (КЕЛЕБИЈА)
BELGRADE - SUBOTICA - STATE BORDER (KELEBIA) RAILWAY LINE
SECTION : NOVI SAD - SUBOTICA - STATE BORDER (KELEBIA)

Део пројекта: / Part of Design:
ГЛАВНА СВЕСКА / MAIN VOLUME

Цртеж: / Drawing:
КАРАКТЕРИСТИЧНИ ПОПРЕЧНИ ПРОФИЛИ
км 90+275

Размера: / Scale: 1:50

Врста тех. док.: / Type of tech. docum.:	датум:/date:	Цртеж бр./Drawing No.:
ПГД / DCP	04.2021.	2020-001-ГС-0-Ц4.5

КАРАКТЕРИСТИЧНИ ПОПРЕЧНИ ПРОФИЛ км 93+200.00

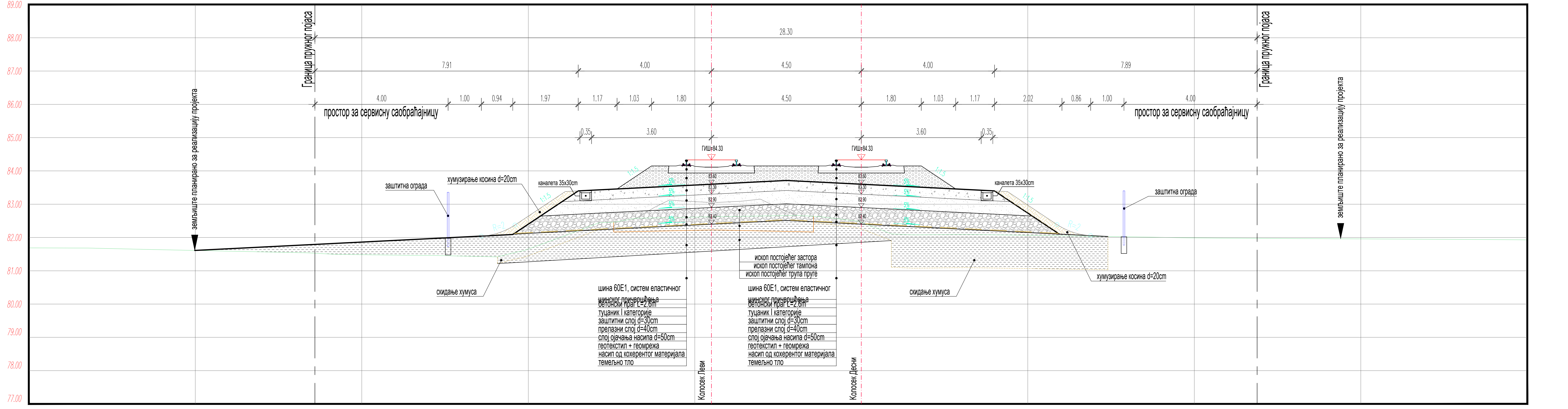

КАРАКТЕРИСТИЧНИ ПОПРЕЧНИ ПРОФИЛ км 94+900.00

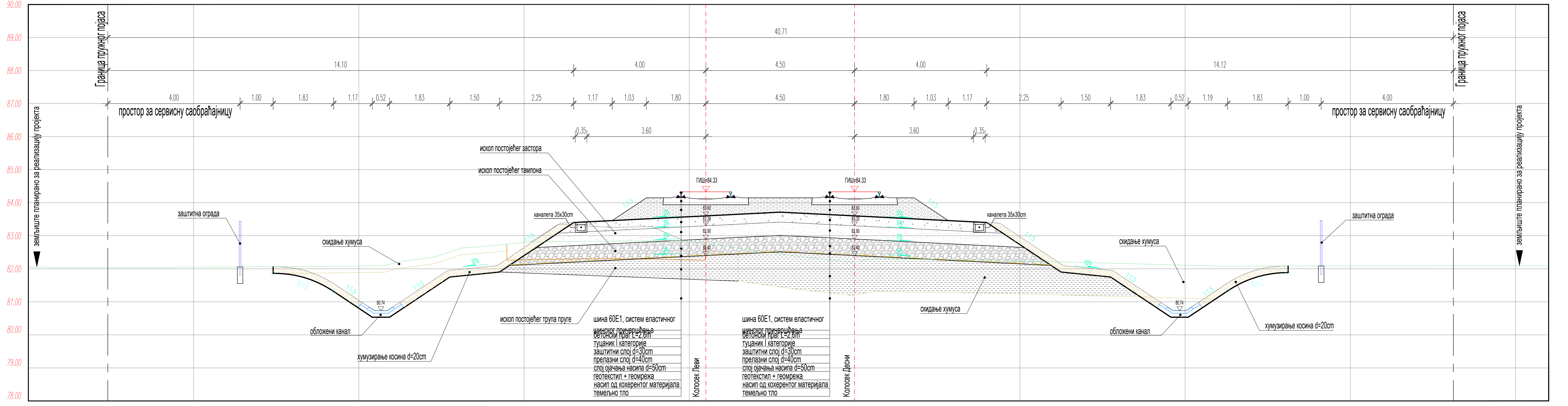

Број/Number	Датум / Date	Опис / Description
03		
02		
01		

Ревизиони блок: / Revision block:

China Railway Design Corporation Serbia
Ogranak Beograd
Косте Рацина 16б; 11000 Београд; Србија

Организациона јединица: ГРАЂЕВИНАРСТВО И САОБРАЋАЈ
Organization unit: DEPARTMENT OF CIVIL AND TRANSPORTATION

Главни пројектант: / Chief designer:
др Љиљана Милић Марковић,дипл.грађ.инж
лиценца број:/ license No.: 315 4276 03

Сарадници: / Associates:

Унутрашња контрола: / Internal control:

Руководилац организационе јединице: / Manager of organization unit:
др Љиљана Милић Марковић, дипл.грађ.инж.

Инвеститор пројекта: / Investor:
" ИНФРАСТРУКТУРА ЖЕЛЕЗНИЦЕ СРБИЈЕ " А.Д.
/ " INFRASTRUCTURE RAILWAYS OF SERBIA " JSC
Немањина 6/IV, Београд / Nemanjina Street 6/IV, Belgrade

Наручилац пројекта: / Employer:
China Railway International Corporation Ltd.
No.10 Fuxing Road,Haidian District,Beijing
P.R China, 100844

China Communication Construction Company Ltd. (CCCC)
No.85 Deshengmenwai Street,Xicheng District,Beijing
P.R China, 100088

Објекат: /Structure:
ПРУГА БЕОГРАД - СУБОТИЦА - ДРЖАВНА ГРАНИЦА (КЕЛЕБИЈА)
ДЕОНИЦА ПРУГЕ НОВИ САД - СУБОТИЦА - ДРЖАВНА ГРАНИЦА (КЕЛЕБИЈА)
BELGRADE - SUBOTICA - STATE BORDER (KELEBIA) RAILWAY LINE
SECTION : NOVI SAD - SUBOTICA - STATE BORDER (KELEBIA)

Део пројекта: / Part of Design:
ГЛАВНА СВЕСКА / MAIN VOLUME

Цртеж:/ Drawing:
КАРАКТЕРИСТИЧНИ ПОПРЕЧНИ ПРОФИЛИ
км 93+200 и км 94+900

Размера: Scale: 1:50

Врста тех. док.: Type of tech. docum.:	датум:/date:	Цртеж бр./Drawing No.:
ПГД / DCP	04.2021.	2020-001-ГС-0-Ц4.6.1

КАРАКТЕРИСТИЧНИ ПОПРЕЧНИ ПРОФИЛ км 95+450.00

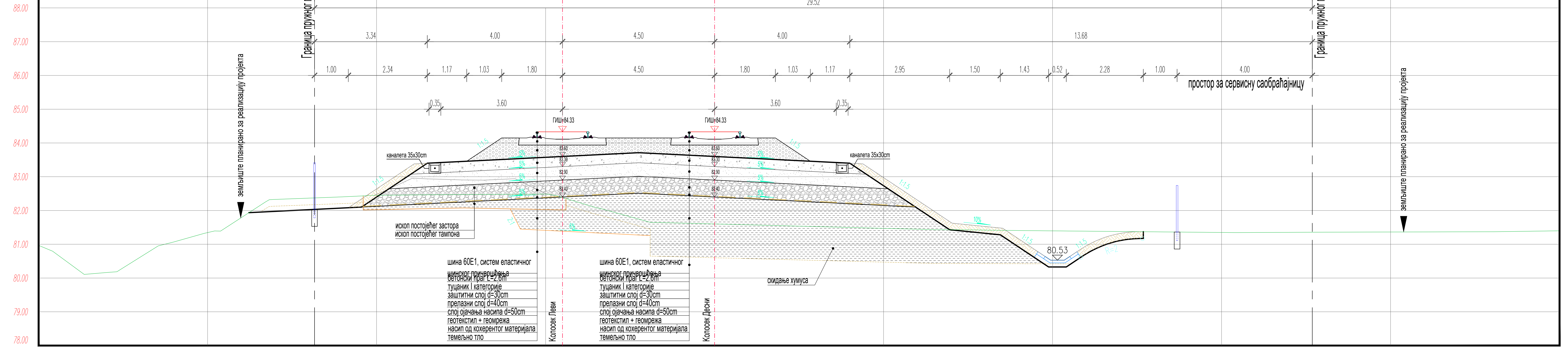

КАРАКТЕРИСТИЧНИ ПОПРЕЧНИ ПРОФИЛ км 96+500.00

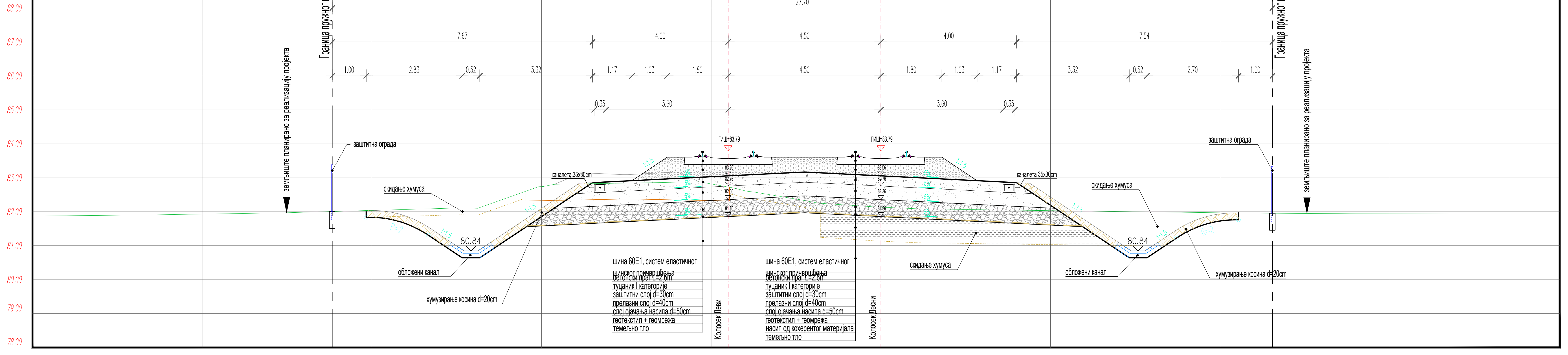

Број/Number	Датум / Date	Опис / Description
03		
02		
01		

Ревизиони блок: / Revision block:

China Railway Design Corporation Serbia Ogranak Beograd
Косте Рацина 16б; 11000 Београд; Србија

Организациона јединица: ГРАЂЕВИНАРСТВО И САОБРАЋАЈ
Organization unit: DEPARTMENT OF CIVIL AND TRANSPORTATION

Главни пројектант: / Chief designer:
др Љиљана Милић Марковић,дипл.грађ.инж
лиценца број:/ license No.: 315 4276 03

Сарадници: / Associates:

Унутрашња контрола: / Internal control:

Руководилац организационе јединице: / Manager of organization unit:
др Љиљана Милић Марковић, дипл.грађ.инж.

Инвеститор пројекта: / Investor:
" ИНФРАСТРУКТУРА ЖЕЛЕЗНИЦЕ СРБИЈЕ " А.Д.
/ " INFRASTRUCTURE RAILWAYS OF SERBIA " JSC
Немањина 6/IV, Београд / Nemanjina Street 6/IV, Belgrade

Наручилац пројекта: / Employer:
China Railway International Corporation Ltd.
No.10 Fuxing Road,Haidian District,Beijing
P.R China, 100844
China Communication Construction Company Ltd. (CCCC)
No.85 Deshengmenwai Street,Xicheng District,Beijing
P.R China, 100088

Објекат: /Structure:
ПРУГА БЕОГРАД - СУБОТИЦА - ДРЖАВНА ГРАНИЦА (КЕЛЕБИЈА)
ДЕОНИЦА ПРУГЕ НОВИ САД - СУБОТИЦА - ДРЖАВНА ГРАНИЦА (КЕЛЕБИЈА)
BELGRADE - SUBOTICA - STATE BORDER (KELEBIA) RAILWAY LINE
SECTION : NOVI SAD - SUBOTICA - STATE BORDER (KELEBIA)

Део пројекта: / Part of Design:
ГЛАВНА СВЕСКА / MAIN VOLUME

Цртеж:/ Drawing:
КАРАКТЕРИСТИЧНИ ПОПРЕЧНИ ПРОФИЛИ
км 83+200.00 - км 84+700.00

Размера: Scale: 1:50

Врста тех. док.: Type of tech. docum.:	датум:/date:	Цртеж бр./Drawing No.:
ПГД / DCP	04.2021.	2020-001-ГС-0-Ц4.6.2

КАРАКТЕРИСТИЧНИ ПОПРЕЧНИ ПРОФИЛ км 97+350.00

Број/Number	Датум / Date	Опис / Description
03		
02		
01		

Ревизиони блок: / Revision block:

China Railway Design Corporation Serbia
Ogranak Beograd
Косте Рацина 16б; 11000 Београд; Србија

Организациона јединица: ГРАЂЕВИНАРСТВО И САОБРАЋАЈ
Organization unit: DEPARTMENT OF CIVIL AND TRANSPORTATION

Главни пројектант: / Chief designer:
др Љиљана Милић Марковић,дипл.грађ.инж
лиценца број:/ license No.: 315 4276 03

Инвеститор пројекта: / Investor:
" ИНФРАСТРУКТУРА ЖЕЛЕЗНИЦЕ СРБИЈЕ " А.Д.
/ " INFRASTRUCTURE RAILWAYS OF SERBIA " JSC
Немањина 6/IV, Београд / Nemanjina Street 6/IV, Belgrade

Наручилац пројекта: / Employer:
China Railway International Corporation Ltd.
No.10 Fuxing Road,Haidian District,Beijing
P.R China, 100844
China Communication Construction Company Ltd. (CCCC)
No.85 Deshengmenwai Street,Xicheng District,Beijing
P.R China, 100088

Сарадници: / Associates:

Објекат: /Structure:
ПРУГА БЕОГРАД - СУБОТИЦА - ДРЖАВНА ГРАНИЦА (КЕЛЕБИЈА)
ДЕОНИЦА ПРУГЕ НОВИ САД - СУБОТИЦА - ДРЖАВНА ГРАНИЦА (КЕЛЕБИЈА)
BELGRADE - SUBOTICA - STATE BORDER (KELEBIA) RAILWAY LINE
SECTION : NOVI SAD - SUBOTICA - STATE BORDER (KELEBIA)

Део пројекта: / Part of Design:
ГЛАВНА СВЕСКА / MAIN VOLUME

Унутрашња контрола: / Internal control:

Цртеж:/ Drawing:
КАРАКТЕРИСТИЧНИ ПОПРЕЧНИ ПРОФИЛИ
км 97+350

Размера: Scale: 1:50

Руководилац организационе јединице: / Manager of organization unit:
др Љиљана Милић Марковић, дипл.грађ.инж.

Врста тех. док.: Type of tech. docum.:	датум:/date:	Цртеж бр./Drawing No.:
ПГД / DCP	04.2021.	2020-001-ГС-0-Ц4.7

КАРАКТЕРИСТИЧНИ ПОПРЕЧНИ ПРОФИЛ km 99+475.00

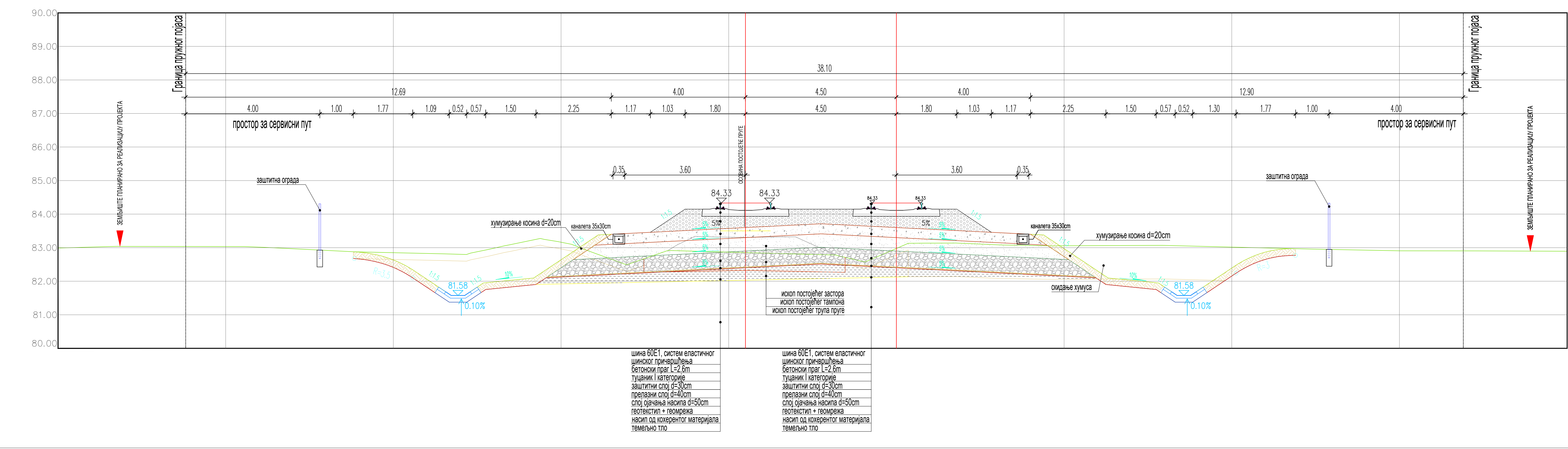

КАРАКТЕРИСТИЧНИ ПОПРЕЧНИ ПРОФИЛ km 99+900.00

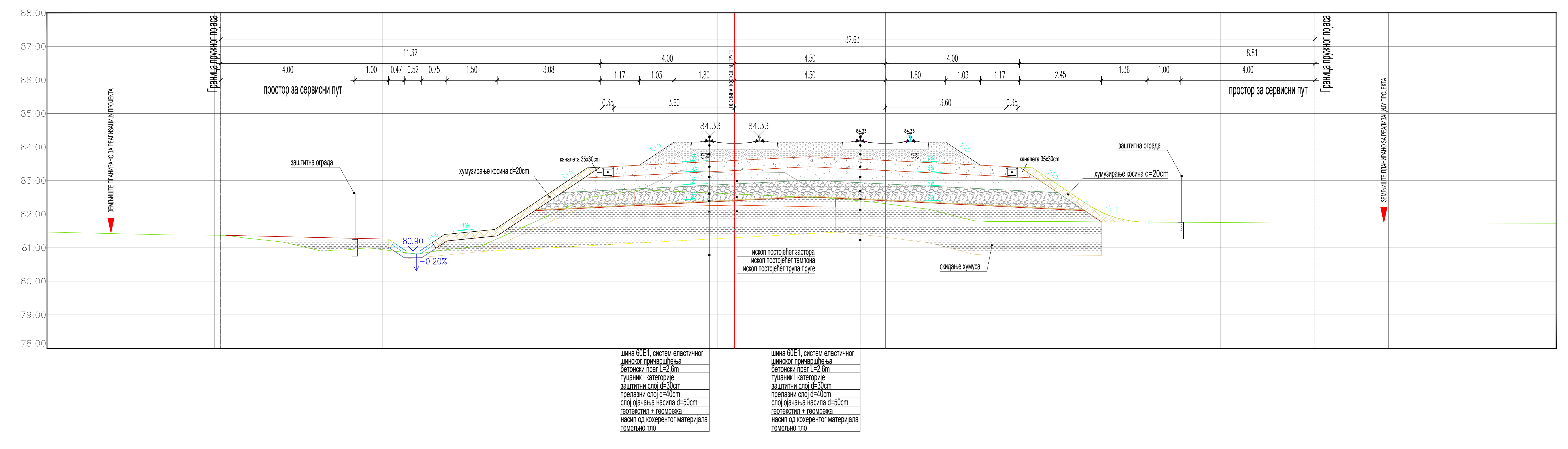

Ревизиони блок:		
03		
02		
01		
Број	Датум	Опис

China Railway Design Corporation Serbia
Ogranak Beograd
Косте Рацина 16б; 11000 Београд; Србија

Организациона јединица: ГРАЂЕВИНАРСТВО И САОБРАЋАЈ

Главни пројектант:
др Љиљана Милић Марковић,дипл.грађ.инж
лиценца број: 315 4276 03

Сарадници:

Унутрашња контрола:

Руководилац организационе јединице:
др Љиљана Милић Марковић, дипл.грађ.инж.

Инвеститор пројекта:
" ИНФРАСТРУКТУРА ЖЕЛЕЗНИЦЕ СРБИЈЕ " А.Д.
Немањина 6/IV, Београд

Наручилац пројекта:
China Railway International Corporation Ltd.
No.10 Fuxing Road,Haidian District,Beijing
P.R China, 100844
China Communication Construction Company Ltd. (CCCC)
No.85 Deshengmenwai Street,Xicheng District,Beijing
P.R China, 100088

Објекат:
ПРУГА БЕОГРАД - СУБОТИЦА - ДРЖАВНА ГРАНИЦА (КЕЛЕБИЈА)
ДЕОНИЦА ПРУГЕ НОВИ САД - СУБОТИЦА - ДРЖАВНА ГРАНИЦА (КЕЛЕБИЈА)

Део пројекта:

Цртеж:
КАРАКТЕРИСТИЧНИ ПОПРЕЧНИ ПРОФИЛИ
km 99+475.00, km 99+900

Размера: 1:50

ПГД / DCP

датум: 04.2021.

Цртеж бр. 2020-001-ГС-0-Ц4.8

КАРАКТЕРИСТИЧНИ ПОПРЕЧНИ ПРОФИЛ km 102+700.00

03		
02		
01		
Број/Number	Датум / Date	Опис / Description

Ревизиони блок: / Revision block:

China Railway Design Corporation Serbia
Ogranak Beograd
Косте Рацина 16б; 11000 Београд; Србија

Организациона јединица: ГРАЂЕВИНАРСТВО И САОБРАЋАЈ
Organization unit: DEPARTMENT OF CIVIL AND TRANSPORTATION

Главни пројектант:
Chief designer:
др Љиљана Милић Марковић,дипл.грађ.инж
лиценца број:/ license No.: 315 4276 03

Сарадници: / Associates:

Унутрашња контрола: / Internal control:

Руководилац организационе јединице:
Manager of organization unit:
др Љиљана Милић Марковић, дипл.грађ.инж.

Инвеститор пројекта: / Investor:
" ИНФРАСТРУКТУРА ЖЕЛЕЗНИЦЕ СРБИЈЕ " А.Д.
/ " INFRASTRUCTURE RAILWAYS OF SERBIA " JSC
Немањина 6/IV, Београд / Nemanjina Street 6/IV, Belgrade

Наручилац пројекта: / Employer:
中国铁路国际有限公司 CHINA RAILWAY International Co., Ltd.
China Railway International Corporation Ltd.
No.10 Fuxing Road,Haidian District,Beijing
P.R China, 100844

CHINA COMMUNICATIONS CONSTRUCTION COMPANY LIMITED
China Communication Construction Company Ltd. (CCCC)
No.85 Deshengmenwai Street,Xicheng District,Beijing
P.R China, 100088

Објекат: /Structure:
ПРУГА БЕОГРАД - СУБОТИЦА - ДРЖАВНА ГРАНИЦА (КЕЛЕБИЈА)
ДЕОНИЦА ПРУГЕ НОВИ САД - СУБОТИЦА - ДРЖАВНА ГРАНИЦА (КЕЛЕБИЈА)
BELGRADE - SUBOTICA - STATE BORDER (KELEBIA) RAILWAY LINE
SECTION : NOVI SAD - SUBOTICA - STATE BORDER (KELEBIA)

Део пројекта: / Part of Design:
ГЛАВНА СВЕСКА / MAIN VOLUME

Цртеж:/ Drawing:
КАРАКТЕРИСТИЧНИ ПОПРЕЧНИ ПРОФИЛИ
km 102+700.00

Размера: Scale: 1:50

Врста тех. док.: Type of tech. docum.:	датум:/date:	Цртеж бр./Drawing No.:
ПГД / DCP	04.2021.	2020-001-ГС-0-Ц4.9

КАРАКТЕРИСТИЧНИ ПОПРЕЧНИ ПРОФИЛ km 104+925.00

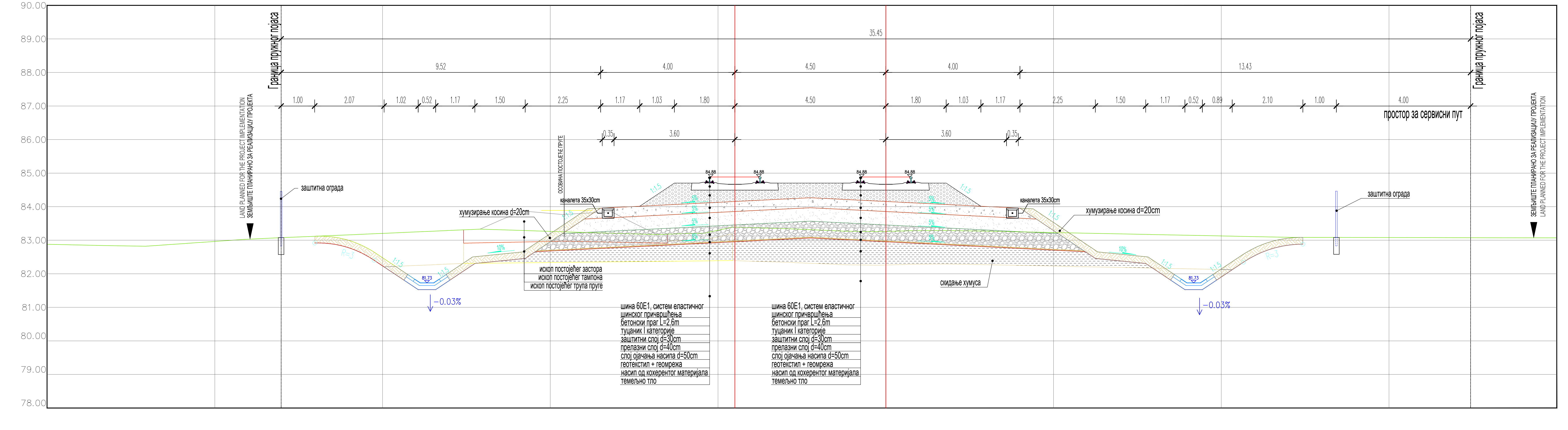

КАРАКТЕРИСТИЧНИ ПОПРЕЧНИ ПРОФИЛ km 107+775.00

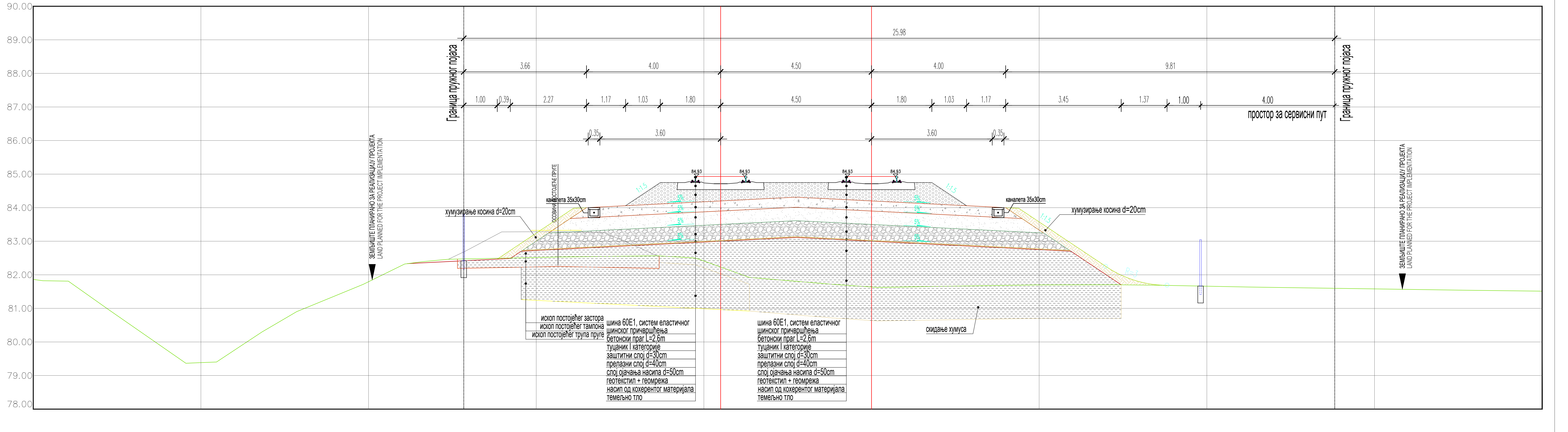

Број/Number	Датум / Date	Опис / Description
03		
02		
01		

Ревизиони блок: / Revision block:

China Railway Design Corporation Serbia
Ogranak Beograd
Косте Рацина 16б; 11000 Београд; Србија

Организациона јединица: ГРАЂЕВИНАРСТВО И САОБРАЋАЈ
Organization unit: DEPARTMENT OF CIVIL AND TRANSPORTATION

Главни пројектант: / Chief designer:
др Љиљана Милић Марковић,дипл.грађ.инж
лиценца број:/ license No.: 315 4276 03

Сарадници: / Associates:

Унутрашња контрола: / Internal control:

Руководилац организационе јединице: / Manager of organization unit:
др Љиљана Милић Марковић, дипл.грађ.инж.

Инвеститор пројекта: / Investor:
" ИНФРАСТРУКТУРА ЖЕЛЕЗНИЦЕ СРБИЈЕ " А.Д.
/ " INFRASTRUCTURE RAILWAYS OF SERBIA " JSC
Немањина 6/IV, Београд / Nemanjina Street 6/IV, Belgrade

Наручилац пројекта: / Employer:
China Railway International Corporation Ltd.
No.10 Fuxing Road,Haidian District,Beijing
P.R China, 100844

China Communication Construction Company Ltd. (CCCC)
No.85 Deshengmenwai Street,Xicheng District,Beijing
P.R China, 100088

Објекат: /Structure:
ПРУГА БЕОГРАД - СУБОТИЦА - ДРЖАВНА ГРАНИЦА (КЕЛЕБИЈА)
ДЕОНИЦА ПРУГЕ НОВИ САД - СУБОТИЦА - ДРЖАВНА ГРАНИЦА (КЕЛЕБИЈА)
BELGRADE - SUBOTICA - STATE BORDER (KELEBIA) RAILWAY LINE
SECTION : NOVI SAD - SUBOTICA - STATE BORDER (KELEBIA)

Део пројекта: / Part of Design:
ГЛАВНА СВЕСКА / MAIN VOLUME

Цртеж:/ Drawing:
КАРАКТЕРИСТИЧНИ ПОПРЕЧНИ ПРОФИЛИ
km 104+925.00, km 107+775

Размера: Scale: 1:50

Врста тех. док.: Type of tech. docum.:	датум:/date:	Цртеж бр./Drawing No.:
ПГД / DCP	04.2021.	2020-001-ГС-0-Ц4.10.1

КАРАКТЕРИСТИЧНИ ПОПРЕЧНИ ПРОФИЛ km 112+525.00

03		
02		
01		
Број/Number	Датум / Date	Опис / Description

Ревизиони блок: / Revision block:

China Railway Design Corporation Serbia
Ogranak Beograd
Косте Рацина 16б; 11000 Београд; Србија

Организациона јединица: ГРАЂЕВИНАРСТВО И САОБРАЋАЈ
Organization unit: DEPARTMENT OF CIVIL AND TRANSPORTATION

Главни пројектант: / Chief designer:
др Љиљана Милић Марковић,дипл.грађ.инж
лиценца број:/ license No.: 315 4276 03

Сарадници: / Associates:

Унутрашња контрола: / Internal control:

Руководилац организационе јединице: / Manager of organization unit:
др Љиљана Милић Марковић, дипл.грађ.инж.

Инвеститор пројекта: / Investor:
" ИНФРАСТРУКТУРА ЖЕЛЕЗНИЦЕ СРБИЈЕ " А.Д.
/ " INFRASTRUCTURE RAILWAYS OF SERBIA " JSC
Немањина 6/IV, Београд / Nemanjina Street 6/IV, Belgrade

Наручилац пројекта: / Employer:
China Railway International Corporation Ltd.
No.10 Fuxing Road,Haidian District,Beijing
P.R China, 100844

China Communication Construction Company Ltd. (CCCC)
No.85 Deshengmenwai Street,Xicheng District,Beijing
P.R China, 100088

Објекат: /Structure:
ПРУГА БЕОГРАД - СУБОТИЦА - ДРЖАВНА ГРАНИЦА (КЕЛЕБИЈА)
ДЕОНИЦА ПРУГЕ НОВИ САД - СУБОТИЦА - ДРЖАВНА ГРАНИЦА (КЕЛЕБИЈА)
BELGRADE - SUBOTICA - STATE BORDER (KELEBIA) RAILWAY LINE
SECTION : NOVI SAD - SUBOTICA - STATE BORDER (KELEBIA)

Део пројекта: / Part of Design:
ГЛАВНА СВЕСКА / MAIN VOLUME

Цртеж: / Drawing:
КАРАКТЕРИСТИЧНИ ПОПРЕЧНИ ПРОФИЛИ km 112+525

Размера: Scale: 1:50

Врста тех. док.: Type of tech. docum.:	датум:/date:	Цртеж бр./Drawing No.:
ПГД / DCP	04.2021.	2020-001-ГС-0-Ц4.10.2

КАРАКТЕРИСТИЧНИ ПОПРЕЧНИ ПРОФИЛ km 113+525.00

Број/Number	Датум / Date	Опис / Description
03		
02		
01		

Ревизиони блок: / Revision block:

China Railway Design Corporation Serbia
Ogranak Beograd
Косте Рацина 16б; 11000 Београд; Србија

Организациона јединица: ГРАЂЕВИНАРСТВО И САОБРАЋАЈ
Organization unit: DEPARTMENT OF CIVIL AND TRANSPORTATION

Главни пројектант: / Chief designer:
др Љиљана Милић Марковић,дипл.грађ.инж
лиценца број: / license No.: 315 4276 03

Сарадници: / Associates:

Унутрашња контрола: / Internal control:

Руководилац организационе јединице: / Manager of organization unit:
др Љиљана Милић Марковић, дипл.грађ.инж.

Инвеститор пројекта: / Investor:
" ИНФРАСТРУКТУРА ЖЕЛЕЗНИЦЕ СРБИЈЕ " А.Д. / " INFRASTRUCTURE RAILWAYS OF SERBIA " JSC
Немањина 6/IV, Београд / Nemanjina Street 6/IV, Belgrade

Наручилац пројекта: / Employer:
中国铁路国际有限公司 CHINA RAILWAY International Co., Ltd.
China Railway International Corporation Ltd.
No.10 Fuxing Road,Haidian District,Beijing
P.R China, 100844

CHINA COMMUNICATIONS CONSTRUCTION COMPANY LIMITED
China Communication Construction Company Ltd. (CCCC)
No.85 Deshengmenwai Street,Xicheng District,Beijing
P.R China, 100088

Објекат: /Structure:
ПРУГА БЕОГРАД - СУБОТИЦА - ДРЖАВНА ГРАНИЦА (КЕЛЕБИЈА)
ДЕОНИЦА ПРУГЕ НОВИ САД - СУБОТИЦА - ДРЖАВНА ГРАНИЦА (КЕЛЕБИЈА)
BELGRADE - SUBOTICA - STATE BORDER (KELEBIA) RAILWAY LINE
SECTION : NOVI SAD - SUBOTICA - STATE BORDER (KELEBIA)

Део пројекта: / Part of Design:
ГЛАВНА СВЕСКА / MAIN VOLUME

Цртеж: / Drawing:
КАРАКТЕРИСТИЧНИ ПОПРЕЧНИ ПРОФИЛИ km 113+525.00

Размера: / Scale: 1:50

Врста тех. док.: / Type of tech. docum.:	датум: /date:	Цртеж бр. /Drawing No.:
ПГД / DCP	04.2021.	2020-001-ГС-0-Ц4.11.1.1

КАРАКТЕРИСТИЧНИ ПОПРЕЧНИ ПРОФИЛ

Број/Number	Датум / Date	Опис / Description
03		
02		
01		

Ревизиони блок: / Revision block:

China Railway Design Corporation Serbia
Ogranak Beograd
Косте Рацина 16б; 11000 Београд; Србија

Организациона јединица: ГРАЂЕВИНАРСТВО И САОБРАЋАЈ
Organization unit: DEPARTMENT OF CIVIL AND TRANSPORTATION

Главни пројектант: / Chief designer:
др Љиљана Милић Марковић,дипл.грађ.инж
лиценца број:/ license No.: 315 4276 03

Сарадници: / Associates:

Унутрашња контрола: / Internal control:

Руководилац организационе јединице: / Manager of organization unit:
др Љиљана Милић Марковић, дипл.грађ.инж.

Инвеститор пројекта: / Investor:
" ИНФРАСТРУКТУРА ЖЕЛЕЗНИЦЕ СРБИЈЕ " А.Д.
/ " INFRASTRUCTURE RAILWAYS OF SERBIA " JSC
Немањина 6/IV, Београд / Nemanjina Street 6/IV, Belgrade

Наручилац пројекта: / Employer:
中国铁路国际有限公司 CHINA RAILWAY International Co., Ltd.
China Railway International Corporation Ltd.
No.10 Fuxing Road,Haidian District,Beijing
P.R China, 100844

CHINA COMMUNICATIONS CONSTRUCTION COMPANY LIMITED
China Communication Construction Company Ltd. (CCCC)
No.85 Deshengmenwai Street,Xicheng District,Beijing
P.R China, 100088

Објекат: /Structure:
ПРУГА БЕОГРАД - СУБОТИЦА - ДРЖАВНА ГРАНИЦА (КЕЛЕБИЈА)
ДЕОНИЦА ПРУГЕ НОВИ САД - СУБОТИЦА - ДРЖАВНА ГРАНИЦА (КЕЛЕБИЈА)
BELGRADE - SUBOTICA - STATE BORDER (KELEBIA) RAILWAY LINE
SECTION : NOVI SAD - SUBOTICA - STATE BORDER (KELEBIA)

Део пројекта: / Part of Design:
ГЛАВНА СВЕСКА / MAIN VOLUME

Цртеж: / Drawing:
КАРАКТЕРИСТИЧНИ ПОПРЕЧНИ ПРОФИЛИ
км 114+244.07

Размера: Scale: 1:50

Врста тех. док.: Type of tech. docum.:	датум:/date:	Цртеж бр./Drawing No.:
ПГД / DCP	04.2021.	2020-001-ГС-0-Ц4.11.1.2

КАРАКТЕРИСТИЧНИ ПОПРЕЧНИ ПРОФИЛ км 114+850.00

Број/Number	Датум / Date	Опис / Description
03		
02		
01		

Ревизиони блок: / Revision block:

China Railway Design Corporation Serbia
Ogranak Beograd
Косте Рацина 16б; 11000 Београд; Србија

Организациона јединица: ГРАЂЕВИНАРСТВО И САОБРАЋАЈ
Organization unit: DEPARTMENT OF CIVIL AND TRANSPORTATION

Главни пројектант: / Chief designer:
др Љиљана Милић Марковић,дипл.грађ.инж
лиценца број:/ license No.: 315 4276 03

Сарадници: / Associates:

Унутрашња контрола: / Internal control:

Руководилац организационе јединице: / Manager of organization unit:
др Љиљана Милић Марковић, дипл.грађ.инж.

Инвеститор пројекта: / Investor:
" ИНФРАСТРУКТУРА ЖЕЛЕЗНИЦЕ СРБИЈЕ " А.Д.
/ " INFRASTRUCTURE RAILWAYS OF SERBIA " JSC
Немањина 6/IV, Београд / Nemanjina Street 6/IV, Belgrade

Наручилац пројекта: / Employer:
China Railway International Corporation Ltd.
No.10 Fuxing Road,Haidian District,Beijing
P.R China, 100844

China Communication Construction Company Ltd. (CCCC)
No.85 Deshengmenwai Street,Xicheng District,Beijing
P.R China, 100088

Објекат: /Structure:
ПРУГА БЕОГРАД - СУБОТИЦА - ДРЖАВНА ГРАНИЦА (КЕЛЕБИЈА)
ДЕОНИЦА ПРУГЕ НОВИ САД - СУБОТИЦА - ДРЖАВНА ГРАНИЦА (КЕЛЕБИЈА)
BELGRADE - SUBOTICA - STATE BORDER (KELEBIA) RAILWAY LINE
SECTION : NOVI SAD - SUBOTICA - STATE BORDER (KELEBIA)

Део пројекта: / Part of Design:
ГЛАВНА СВЕСКА / MAIN VOLUME

Цртеж: / Drawing:
КАРАКТЕРИСТИЧНИ ПОПРЕЧНИ ПРОФИЛИ
km 114+850

Размера: / Scale: 1:50

Врста тех. док.: / Type of tech. docum.:	датум:/date:	Цртеж бр./Drawing No.:
ПГД / DCP	04.2021.	2020-001-ГС-0-Ц4.11.1.3

КАРАКТЕРИСТИЧНИ ПОПРЕЧНИ ПРОФИЛ

Број/Number	Датум / Date	Опис / Description
03		
02		
01		

Ревизиони блок: / Revision block:

China Railway Design Corporation Serbia
Ogranak Beograd
Косте Рацина 16б; 11000 Београд; Србија

Организациона јединица: ГРАЂЕВИНАРСТВО И САОБРАЋАЈ
Organization unit: DEPARTMENT OF CIVIL AND TRANSPORTATION

Главни пројектант: / Chief designer:
др Љиљана Милић Марковић,дипл.грађ.инж
лиценца број:/ license No.: 315 4276 03

Инвеститор пројекта: / Investor:
" ИНФРАСТРУКТУРА ЖЕЛЕЗНИЦЕ СРБИЈЕ " А.Д.
/ " INFRASTRUCTURE RAILWAYS OF SERBIA " JSC
Немањина 6/IV, Београд / Nemanjina Street 6/IV, Belgrade

Наручилац пројекта: / Employer:
China Railway International Corporation Ltd.
No.10 Fuxing Road,Haidian District,Beijing
P.R China, 100844
China Communication Construction Company Ltd. (CCCC)
No.85 Deshengmenwai Street,Xicheng District,Beijing
P.R China, 100088

Сарадници: / Associates:

Објекат: /Structure:
ПРУГА БЕОГРАД - СУБОТИЦА - ДРЖАВНА ГРАНИЦА (КЕЛЕБИЈА)
ДЕОНИЦА ПРУГЕ НОВИ САД - СУБОТИЦА - ДРЖАВНА ГРАНИЦА (КЕЛЕБИЈА)
BELGRADE - SUBOTICA - STATE BORDER (KELEBIA) RAILWAY LINE
SECTION : NOVI SAD - SUBOTICA - STATE BORDER (KELEBIA)

Део пројекта: / Part of Design:
ГЛАВНА СВЕСКА / MAIN VOLUME

Унутрашња контрола: / Internal control:

Цртеж: / Drawing:
КАРАКТЕРИСТИЧНИ ПОПРЕЧНИ ПРОФИЛИ
km 0+230

Размера: Scale: 1:50

Руководилац организационе јединице: / Manager of organization unit:
др Љиљана Милић Марковић, дипл.грађ.инж.

Врста тех. док.: Type of tech. docum.:	датум:/date:	Цртеж бр./Drawing No.:
ПГД / DCP	**04.2021.**	**2020-001-ГС-0-Ц4.11.2.1**

КАРАКТЕРИСТИЧНИ ПОПРЕЧНИ ПРОФИЛ km 1+000.00

Број/Number	Датум / Date	Опис / Description
03		
02		
01		

Ревизиони блок: / Revision block:

China Railway Design Corporation Serbia
Ogranak Beograd
Косте Рацина 16б; 11000 Београд; Србија

Организациона јединица: ГРАЂЕВИНАРСТВО И САОБРАЋАЈ
Organization unit: DEPARTMENT OF CIVIL AND TRANSPORTATION

Главни пројектант: / Chief designer:
др Љиљана Милић Марковић,дипл.грађ.инж
лиценца број:/ license No.: 315 4276 03

Инвеститор пројекта: / Investor:
" ИНФРАСТРУКТУРА ЖЕЛЕЗНИЦЕ СРБИЈЕ " А.Д.
/ " INFRASTRUCTURE RAILWAYS OF SERBIA " JSC
Немањина 6/IV, Београд / Nemanjina Street 6/IV, Belgrade

Наручилац пројекта: / Employer:
China Railway International Corporation Ltd. No.10 Fuxing Road,Haidian District,Beijing P.R China, 100844
China Communication Construction Company Ltd. (CCCC) No.85 Deshengmenwai Street,Xicheng District,Beijing P.R China, 100088

Сарадници: / Associates:

Објекат: /Structure:
ПРУГА БЕОГРАД - СУБОТИЦА - ДРЖАВНА ГРАНИЦА (КЕЛЕБИЈА)
ДЕОНИЦА ПРУГЕ НОВИ САД - СУБОТИЦА - ДРЖАВНА ГРАНИЦА (КЕЛЕБИЈА)
BELGRADE - SUBOTICA - STATE BORDER (KELEBIA) RAILWAY LINE
SECTION : NOVI SAD - SUBOTICA - STATE BORDER (KELEBIA)

Део пројекта: / Part of Design:
ГЛАВНА СВЕСКА / MAIN VOLUME

Унутрашња контрола: / Internal control:

Цртеж:/ Drawing: **КАРАКТЕРИСТИЧНИ ПОПРЕЧНИ ПРОФИЛИ км 83+200.00 - км 84+700.00**
Размера: Scale: 1:50

Руководилац организационе јединице: / Manager of organization unit:
др Љиљана Милић Марковић, дипл.грађ.инж.

Врста тех. док.: Type of tech. docum.:	датум:/date:	Цртеж бр./Drawing No.:
ПГД / DCP	04.2021.	2020-001-ГС-0-Ц4.11.2.2

КАРАКТЕРИСТИЧНИ ПОПРЕЧНИ ПРОФИЛ km 1+000.00

Број/Number	Датум / Date	Опис / Description
03		
02		
01		

Ревизиони блок: / Revision block:

China Railway Design Corporation Serbia
Ogranak Beograd
Косте Рацина 16б; 11000 Београд; Србија

Организациона јединица: ГРАЂЕВИНАРСТВО И САОБРАЋАЈ
Organization unit: DEPARTMENT OF CIVIL AND TRANSPORTATION

Главни пројектант: / Chief designer:
др Љиљана Милић Марковић,дипл.грађ.инж
лиценца број:/ license No.: 315 4276 03

Инвеститор пројекта: / Investor:
" ИНФРАСТРУКТУРА ЖЕЛЕЗНИЦЕ СРБИЈЕ " А.Д.
/ " INFRASTRUCTURE RAILWAYS OF SERBIA " JSC
Немањина 6/IV, Београд / Nemanjina Street 6/IV, Belgrade

Наручилац пројекта: / Employer:
中国铁路国际有限公司 CHINA RAILWAY International Co., Ltd.
China Railway International Corporation Ltd.
No.10 Fuxing Road,Haidian District,Beijing
P.R China, 100844
CHINA COMMUNICATIONS CONSTRUCTION COMPANY LIMITED
China Communication Construction Company Ltd. (CCCC)
No.85 Deshengmenwai Street,Xicheng District,Beijing
P.R China, 100088

Сарадници: / Associates:

Објекат: /Structure:
ПРУГА БЕОГРАД - СУБОТИЦА - ДРЖАВНА ГРАНИЦА (КЕЛЕБИЈА)
ДЕОНИЦА ПРУГЕ НОВИ САД - СУБОТИЦА - ДРЖАВНА ГРАНИЦА (КЕЛЕБИЈА)
BELGRADE - SUBOTICA - STATE BORDER (KELEBIA) RAILWAY LINE
SECTION : NOVI SAD - SUBOTICA - STATE BORDER (KELEBIA)

Део пројекта: / Part of Design:
ГЛАВНА СВЕСКА / MAIN VOLUME

Унутрашња контрола: / Internal control:

Цртеж: / Drawing:
КАРАКТЕРИСТИЧНИ ПОПРЕЧНИ ПРОФИЛИ
km 1+000.00

Размера: / Scale: 1:50

Руководилац организационе јединице: / Manager of organization unit:
др Љиљана Милић Марковић, дипл.грађ.инж.

Врста тех. док.: / Type of tech. docum.:	датум:/date:	Цртеж бр./Drawing No.:
ПГД / DCP	**04.2021.**	**2020-001-ГС-0-Ц4.11.2**

КАРАКТЕРИСТИЧНИ ПОПРЕЧНИ ПРОФИЛ km 118+000.00

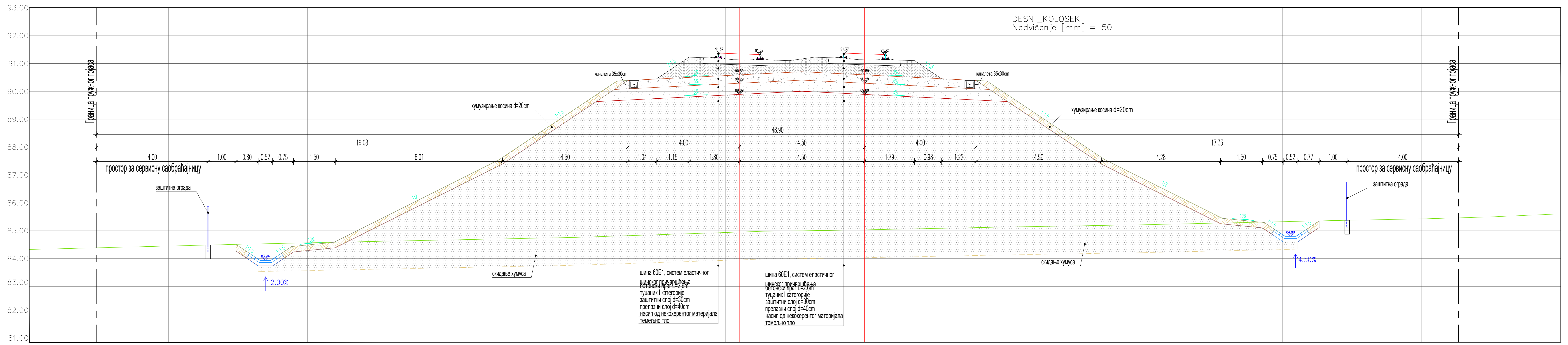

КАРАКТЕРИСТИЧНИ ПОПРЕЧНИ ПРОФИЛ km 122+675.00

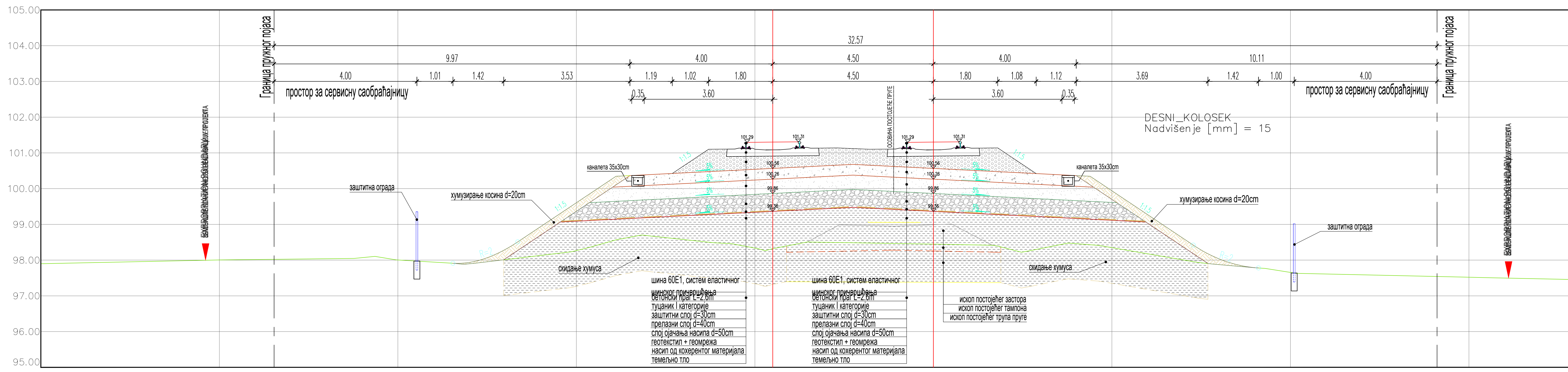

Број/Number	Датум / Date	Опис / Description
03		
02		
01		

Ревизиони блок: / Revision block:

China Railway Design Corporation Serbia
Ogranak Beograd
Косте Рацина 16б; 11000 Београд; Србија

Организациона јединица: ГРАЂЕВИНАРСТВО И САОБРАЋАЈ
Organization unit: DEPARTMENT OF CIVIL AND TRANSPORTATION

Главни пројектант: / Chief designer:
др Љиљана Милић Марковић,дипл.грађ.инж
лиценца број:/ license No.: 315 4276 03

Сарадници: / Associates:

Унутрашња контрола: / Internal control:

Инвеститор пројекта: / Investor:
" ИНФРАСТРУКТУРА ЖЕЛЕЗНИЦЕ СРБИЈЕ " А.Д.
/ " INFRASTRUCTURE RAILWAYS OF SERBIA " JSC
Немањина 6/IV, Београд / Nemanjina Street 6/IV, Belgrade

Наручилац пројекта: / Employer:
China Railway International Corporation Ltd.
No.10 Fuxing Road,Haidian District,Beijing
P.R China, 100844

China Communication Construction Company Ltd. (CCCC)
No.85 Deshengmenwai Street,Xicheng District,Beijing
P.R China, 100088

Објекат: /Structure:
ПРУГА БЕОГРАД - СУБОТИЦА - ДРЖАВНА ГРАНИЦА (КЕЛЕБИЈА)
ДЕОНИЦА ПРУГЕ НОВИ САД - СУБОТИЦА - ДРЖАВНА ГРАНИЦА (КЕЛЕБИЈА)
BELGRADE - SUBOTICA - STATE BORDER (KELEBIA) RAILWAY LINE
SECTION : NOVI SAD - SUBOTICA - STATE BORDER (KELEBIA)

Део пројекта: / Part of Design:
ГЛАВНА СВЕСКА / MAIN VOLUME

Цртеж:/ Drawing:
КАРАКТЕРИСТИЧНИ ПОПРЕЧНИ ПРОФИЛИ
km 118+000.00, km 122+675

Размера: Scale: 1:50

Руководилац организационе јединице: Manager of organization unit:
др Љиљана Милић Марковић, дипл.грађ.инж.

Врста тех. док.: Type of tech. docum.:	датум:/date:	Цртеж бр./Drawing No.:
ПГД / DCP	04.2021.	2020-001-ГС-0-Ц4.12.1

КАРАКТЕРИСТИЧНИ ПОПРЕЧНИ ПРОФИЛ km 126+700.00

Број/Number	Датум / Date	Опис / Description
03		
02		
01		

Ревизиони блок: / Revision block:

China Railway Design Corporation Serbia
Ogranak Beograd
Косте Рацина 16б; 11000 Београд; Србија

Организациона јединица: ГРАЂЕВИНАРСТВО И САОБРАЋАЈ
Organization unit: DEPARTMENT OF CIVIL AND TRANSPORTATION

Главни пројектант: / Chief designer:
др Љиљана Милић Марковић,дипл.грађ.инж
лиценца број:/ license No.: 315 4276 03

Сарадници: / Associates:

Унутрашња контрола: / Internal control:

Руководилац организационе јединице: / Manager of organization unit:
др Љиљана Милић Марковић, дипл.грађ.инж.

Инвеститор пројекта: / Investor:
" ИНФРАСТРУКТУРА ЖЕЛЕЗНИЦЕ СРБИЈЕ " А.Д.
/ " INFRASTRUCTURE RAILWAYS OF SERBIA " JSC
Немањина 6/IV, Београд / Nemanjina Street 6/IV, Belgrade

Наручилац пројекта: / Employer:
中国铁路国际有限公司 CHINA RAILWAY International Co., Ltd.
China Railway International Corporation Ltd.
No.10 Fuxing Road,Haidian District,Beijing
P.R China, 100844

CHINA COMMUNICATIONS CONSTRUCTION COMPANY LIMITED
China Communication Construction Company Ltd. (CCCC)
No.85 Deshengmenwai Street,Xicheng District,Beijing
P.R China, 100088

Објекат: /Structure:
ПРУГА БЕОГРАД - СУБОТИЦА - ДРЖАВНА ГРАНИЦА (КЕЛЕБИЈА)
ДЕОНИЦА ПРУГЕ НОВИ САД - СУБОТИЦА - ДРЖАВНА ГРАНИЦА (КЕЛЕБИЈА)
BELGRADE - SUBOTICA - STATE BORDER (KELEBIA) RAILWAY LINE
SECTION : NOVI SAD - SUBOTICA - STATE BORDER (KELEBIA)

Део пројекта: / Part of Design:
ГЛАВНА СВЕСКА / MAIN VOLUME

Цртеж: / Drawing:
КАРАКТЕРИСТИЧНИ ПОПРЕЧНИ ПРОФИЛИ
km 126+700

Размера: / Scale: 1:50

Врста тех. док.: / Type of tech. docum.: **ПГД / DCP**
датум:/date: **04.2021.**
Цртеж бр./Drawing No.: **2020-001-ГС-0-Ц4.12.2**

КАРАКТЕРИСТИЧНИ ПОПРЕЧНИ ПРОФИЛ У СТАНИЦИ ЛОВЋЕНАЦ - МАЛИ ИЂОШ

km 129+575

03		
02		
01		
Број/Number	Датум / Date	Опис / Description

Ревизиони блок: / Revision block:

China Railway Design Corporation Serbia
Ogranak Beograd
Косте Рацина 16б; 11000 Београд; Србија

Организациона јединица: ГРАЂЕВИНАРСТВО И САОБРАЋАЈ
Organization unit: DEPARTMENT OF CIVIL AND TRANSPORTATION

Главни пројектант: / Chief designer:
др Љиљана Милић Марковић,дипл.грађ.инж
лиценца број:/ license No.: 315 4276 03

Сарадници: / Associates:

Унутрашња контрола: / Internal control:

Руководилац организационе јединице: / Manager of organization unit:
др Љиљана Милић Марковић, дипл.грађ.инж.

Инвеститор пројекта: / Investor:
" ИНФРАСТРУКТУРА ЖЕЛЕЗНИЦЕ СРБИЈЕ " А.Д.
/ " INFRASTRUCTURE RAILWAYS OF SERBIA " JSC
Немањина 6/IV, Београд / Nemanjina Street 6/IV, Belgrade

Наручилац пројекта: / Employer:
China Railway International Corporation Ltd.
No.10 Fuxing Road,Haidian District,Beijing
P.R China, 100844
China Communication Construction Company Ltd. (CCCC)
No.85 Deshengmenwai Street,Xicheng District,Beijing
P.R China, 100088

Објекат: /Structure:
ПРУГА БЕОГРАД - СУБОТИЦА - ДРЖАВНА ГРАНИЦА (КЕЛЕБИЈА)
ДЕОНИЦА ПРУГЕ НОВИ САД - СУБОТИЦА - ДРЖАВНА ГРАНИЦА (КЕЛЕБИЈА)
BELGRADE - SUBOTICA - STATE BORDER (KELEBIA) RAILWAY LINE
SECTION : NOVI SAD - SUBOTICA - STATE BORDER (KELEBIA)

Део пројекта: / Part of Design:
ГЛАВНА СВЕСКА / MAIN VOLUME

Цртеж:/ Drawing:	Размера: Scale:
КАРАКТЕРИСТИЧНИ ПОПРЕЧНИ ПРОФИЛИ **км 129+575**	1:50

Врста тех. док.: Type of tech. docum.:	датум:/date:	Цртеж бр./Drawing No.:
ПГД / DCP	04.2021.	2020-001-ГС-0-Ц4.13

КАРАКТЕРИСТИЧНИ ПОПРЕЧНИ ПРОФИЛ У УСЕКУ
km 136+950

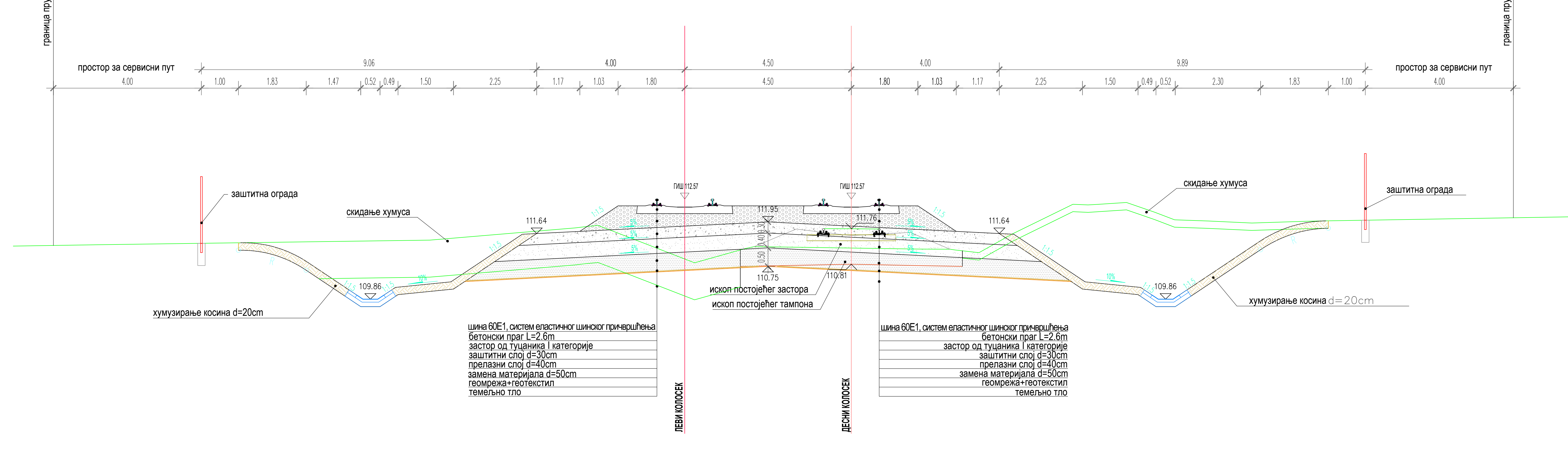

КАРАКТЕРИСТИЧНИ ПОПРЕЧНИ ПРОФИЛ У НАСИПУ
km 134+850

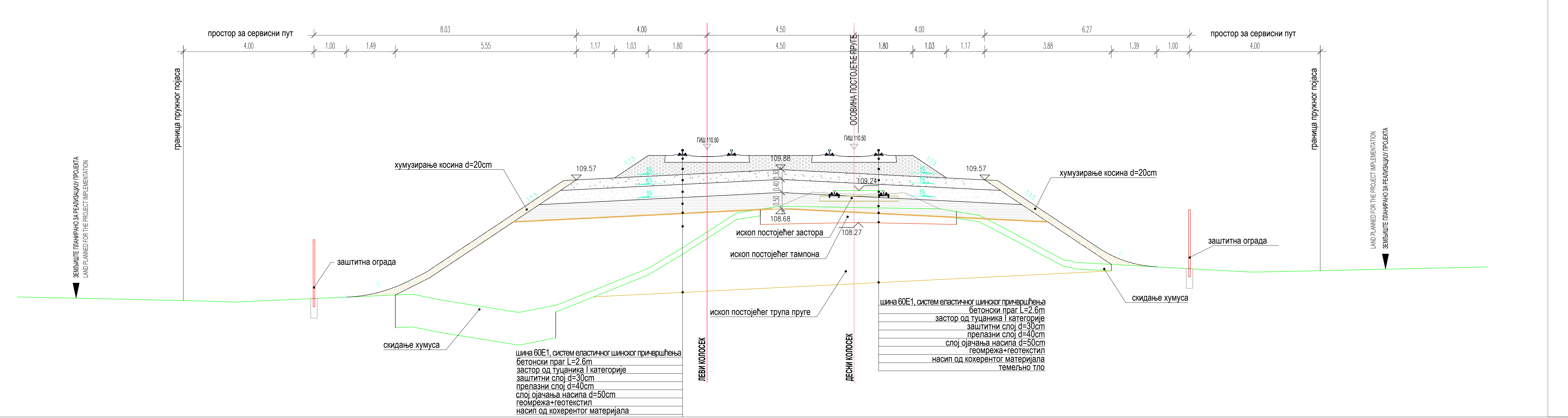

Број/Number	Датум / Date	Опис / Description
03		
02		
01		

Ревизиони блок: / Revision block:

China Railway Design Corporation Serbia
Ogranak Beograd
Косте Рацина 16б; 11000 Београд; Србија

Организациона јединица: ГРАЂЕВИНАРСТВО И САОБРАЋАЈ
Organization unit: DEPARTMENT OF CIVIL AND TRANSPORTATION

Главни пројектант: / Chief designer:
др Љиљана Милић Марковић,дипл.грађ.инж
лиценца број:/ license No.: 315 4276 03

Инвеститор пројекта: / Investor:
" ИНФРАСТРУКТУРА ЖЕЛЕЗНИЦЕ СРБИЈЕ " А.Д.
/ " INFRASTRUCTURE RAILWAYS OF SERBIA " JSC
Немањина 6/IV, Београд / Nemanjina Street 6/IV, Belgrade

Наручилац пројекта: / Employer:
China Railway International Corporation Ltd.
No.10 Fuxing Road,Haidian District,Beijing
P.R China, 100844
China Communication Construction Company Ltd. (CCCC)
No.85 Deshengmenwai Street,Xicheng District,Beijing
P.R China, 100088

Сарадници: / Associates:

Објекат: /Structure:
ПРУГА БЕОГРАД - СУБОТИЦА - ДРЖАВНА ГРАНИЦА (КЕЛЕБИЈА)
ДЕОНИЦА ПРУГЕ НОВИ САД - СУБОТИЦА - ДРЖАВНА ГРАНИЦА (КЕЛЕБИЈА)
BELGRADE - SUBOTICA - STATE BORDER (KELEBIA) RAILWAY LINE
SECTION : NOVI SAD - SUBOTICA - STATE BORDER (KELEBIA)

Део пројекта: / Part of Design:
ГЛАВНА СВЕСКА / MAIN VOLUME

Унутрашња контрола: / Internal control:

Цртеж:/ Drawing:
КАРАКТЕРИСТИЧНИ ПОПРЕЧНИ ПРОФИЛИ
ЛОВЋЕНАЦ-МАЛИ ИЂОШ - БАЧКА ТОПОЛА

Размера: Scale: 1:50

Руководилац организационе јединице: Manager of organization unit:
др Љиљана Милић Марковић, дипл.грађ.инж.

Врста тех. док.: Type of tech. docum.:	датум:/date:	Цртеж бр./Drawing No.:
ПГД / DCP	04.2021.	2020-001-ГС-0-Ц4.14

КАРАКТЕРИСТИЧНИ ПОПРЕЧНИ ПРОФИЛ У СТАНИЦИ БАЧКА ТОПОЛА
km 143+700

03		
02		
01		
Број/Number	Датум / Date	Опис / Description

Ревизиони блок: / Revision block:

China Railway Design Corporation Serbia
Ogranak Beograd
Косте Рацина 16б; 11000 Београд; Србија

Организациона јединица: ГРАЂЕВИНАРСТВО И САОБРАЋАЈ
Organization unit: DEPARTMENT OF CIVIL AND TRANSPORTATION

Главни пројектант: / Chief designer:
др Љиљана Милић Марковић,дипл.грађ.инж
лиценца број:/ license No.: 315 4276 03

Инвеститор пројекта: / Investor:
" ИНФРАСТРУКТУРА ЖЕЛЕЗНИЦЕ СРБИЈЕ " А.Д.
/ " INFRASTRUCTURE RAILWAYS OF SERBIA " JSC
Немањина 6/IV, Београд / Nemanjina Street 6/IV, Belgrade

Наручилац пројекта: / Employer:
China Railway International Corporation Ltd.
No.10 Fuxing Road,Haidian District,Beijing
P.R China, 100844
China Communication Construction Company Ltd. (CCCC)
No.85 Deshengmenwai Street,Xicheng District,Beijing
P.R China, 100088

Сарадници: / Associates:

Објекат: /Structure:
ПРУГА БЕОГРАД - СУБОТИЦА - ДРЖАВНА ГРАНИЦА (КЕЛЕБИЈА)
ДЕОНИЦА ПРУГЕ НОВИ САД - СУБОТИЦА - ДРЖАВНА ГРАНИЦА (КЕЛЕБИЈА)
BELGRADE - SUBOTICA - STATE BORDER (KELEBIA) RAILWAY LINE
SECTION : NOVI SAD - SUBOTICA - STATE BORDER (KELEBIA)

Део пројекта: / Part of Design:
ГЛАВНА СВЕСКА / MAIN VOLUME

Унутрашња контрола: / Internal control:

Цртеж: / Drawing:
КАРАКТЕРИСТИЧНИ ПОПРЕЧНИ ПРОФИЛИ
км 143+700.00

Размера: / Scale: 1:50

Руководилац организационе јединице: / Manager of organization unit:
др Љиљана Милић Марковић, дипл.грађ.инж.

Врста тех. док.: / Type of tech. docum.:	датум:/date:	Цртеж бр./Drawing No.:
ПГД / DCP	04.2021.	2020-001-ГС-0-Ц4.15

КАРАКТЕРИСТИЧНИ ПОПРЕЧНИ ПРОФИЛ У УСЕКУ
km 152+125

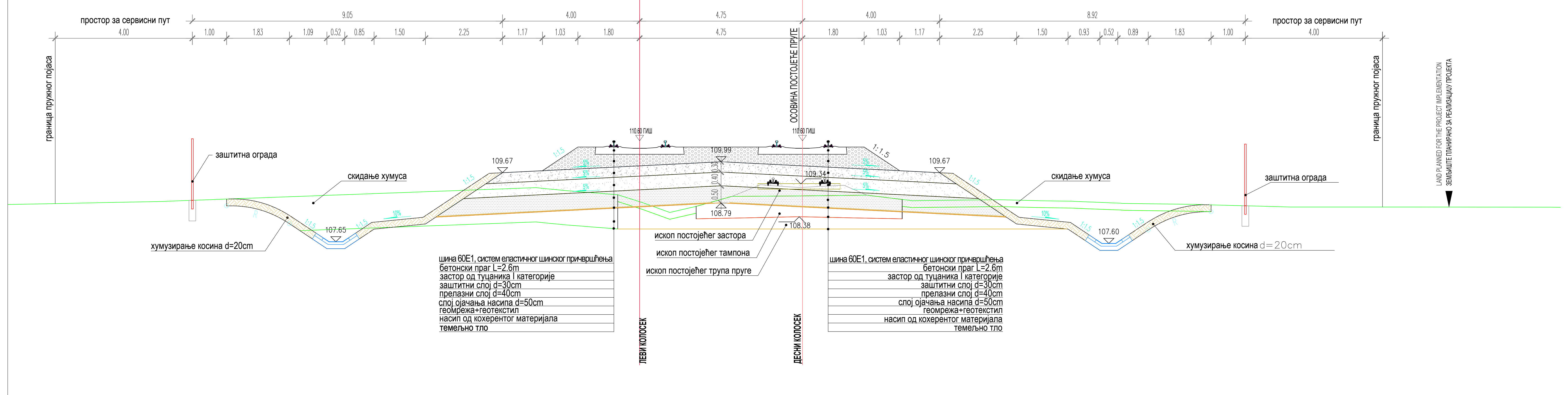

КАРАКТЕРИСТИЧНИ ПОПРЕЧНИ ПРОФИЛ У НАСИПУ
km 150+500

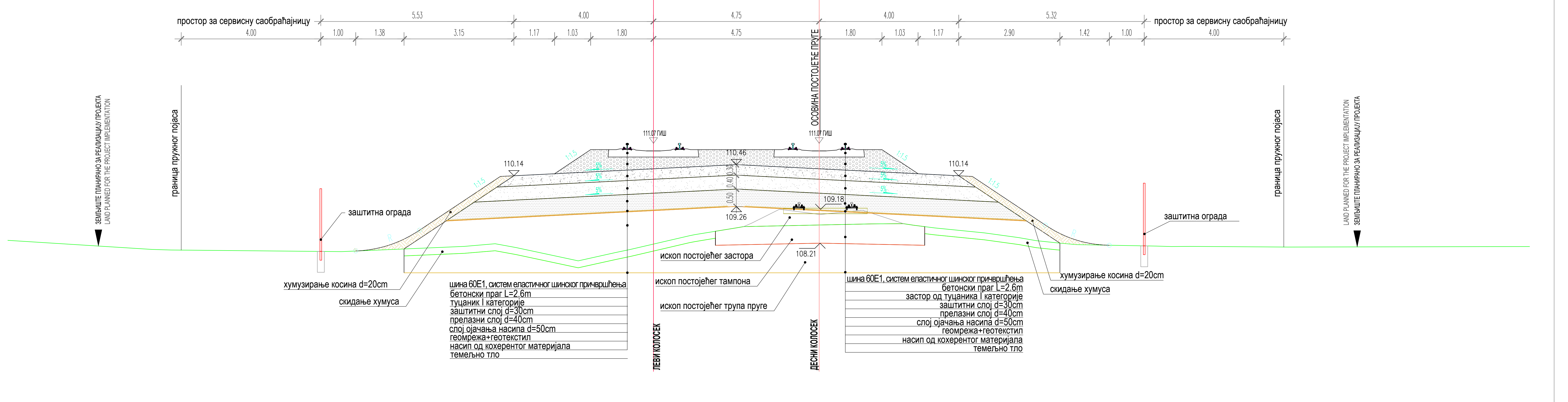

Број/Number	Датум / Date	Опис / Description
03		
02		
01		

Ревизиони блок: / Revision block:

China Railway Design Corporation Serbia
Ogranak Beograd
Косте Рацина 16б; 11000 Београд; Србија

Организациона јединица: ГРАЂЕВИНАРСТВО И САОБРАЋАЈ
Organization unit: DEPARTMENT OF CIVIL AND TRANSPORTATION

Главни пројектант: / Chief designer:
др Љиљана Милић Марковић,дипл.грађ.инж
лиценца број:/ license No.: 315 4276 03

Инвеститор пројекта: / Investor:
" ИНФРАСТРУКТУРА ЖЕЛЕЗНИЦЕ СРБИЈЕ " А.Д.
/ " INFRASTRUCTURE RAILWAYS OF SERBIA " JSC
Немањина 6/IV, Београд / Nemanjina Street 6/IV, Belgrade

Наручилац пројекта: / Employer:
中国铁路国际有限公司 CHINA RAILWAY International Co., Ltd.
China Railway International Corporation Ltd.
No.10 Fuxing Road,Haidian District,Beijing
P.R China, 100844

CHINA COMMUNICATIONS CONSTRUCTION COMPANY LIMITED
China Communication Construction Company Ltd. (CCCC)
No.85 Deshengmenwai Street,Xicheng District,Beijing
P.R China, 100088

Сарадници: / Associates:

Објекат: /Structure:
ПРУГА БЕОГРАД - СУБОТИЦА - ДРЖАВНА ГРАНИЦА (КЕЛЕБИЈА)
ДЕОНИЦА ПРУГЕ НОВИ САД - СУБОТИЦА - ДРЖАВНА ГРАНИЦА (КЕЛЕБИЈА)
BELGRADE - SUBOTICA - STATE BORDER (KELEBIA) RAILWAY LINE
SECTION : NOVI SAD - SUBOTICA - STATE BORDER (KELEBIA)

Део пројекта: / Part of Design:
ГЛАВНА СВЕСКА / MAIN VOLUME

Унутрашња контрола: / Internal control:

Цртеж: / Drawing:
КАРАКТЕРИСТИЧНИ ПОПРЕЧНИ ПРОФИЛИ
БАЧКА ТОПОЛА - ЖЕДНИК

Размера: Scale: 1:50

Руководилац организационе јединице: Manager of organization unit:
др Љиљана Милић Марковић, дипл.грађ.инж.

Врста тех. док.: Type of tech. docum.:	датум:/date:	Цртеж бр./Drawing No.:
ПГД / DCP	**04.2021.**	**2020-001-ГС-0-Ц4.16**

КАРАКТЕРИСТИЧНИ ПОПРЕЧНИ ПРОФИЛ У СТАНИЦИ ЖЕДНИК

Број/Number	Датум / Date	Опис / Description
03		
02		
01		

Ревизиони блок: / Revision block:

China Railway Design Corporation Serbia
Ogranak Beograd
Косте Рацина 16б; 11000 Београд; Србија

Организациона јединица: ГРАЂЕВИНАРСТВО И САОБРАЋАЈ
Organization unit: DEPARTMENT OF CIVIL AND TRANSPORTATION

Главни пројектант: / Chief designer:
др Љиљана Милић Марковић,дипл.грађ.инж
лиценца број:/ license No.: 315 4276 03

Сарадници: / Associates:

Унутрашња контрола: / Internal control:

Руководилац организационе јединице: / Manager of organization unit:
др Љиљана Милић Марковић, дипл.грађ.инж.

Инвеститор пројекта: / Investor:
" ИНФРАСТРУКТУРА ЖЕЛЕЗНИЦЕ СРБИЈЕ " А.Д.
/ " INFRASTRUCTURE RAILWAYS OF SERBIA " JSC
Немањина 6/IV, Београд / Nemanjina Street 6/IV, Belgrade

Наручилац пројекта: / Employer:
China Railway International Corporation Ltd.
No.10 Fuxing Road,Haidian District,Beijing
P.R China, 100844
China Communication Construction Company Ltd. (CCCC)
No.85 Deshengmenwai Street,Xicheng District,Beijing
P.R China, 100088

Објекат: /Structure:
ПРУГА БЕОГРАД - СУБОТИЦА - ДРЖАВНА ГРАНИЦА (КЕЛЕБИЈА)
ДЕОНИЦА ПРУГЕ НОВИ САД - СУБОТИЦА - ДРЖАВНА ГРАНИЦА (КЕЛЕБИЈА)
BELGRADE - SUBOTICA - STATE BORDER (KELEBIA) RAILWAY LINE
SECTION : NOVI SAD - SUBOTICA - STATE BORDER (KELEBIA)

Део пројекта: / Part of Design:
ГЛАВНА СВЕСКА / MAIN VOLUME
2/2.4.6 DESIGN OF ALIGNMENT OF RAILWAY LINE AND STATIONS -SUBSTRUCTURE AND SUPERSTRUCTURE -ŽEDNIK STATION

Цртеж: / Drawing:	Размера: Scale:
КАРАКТЕРИСТИЧНИ ПОПРЕЧНИ ПРОФИЛ У СТАНИЦИ ЖЕДНИК	1:50

Врста тех. док.: Type of tech. docum.:	датум:/date:	Цртеж бр./Drawing No.:
ПГД / DCP	**04.2021.**	**2020-001-ГС-0-Ц4.17**

3669 165+950.00

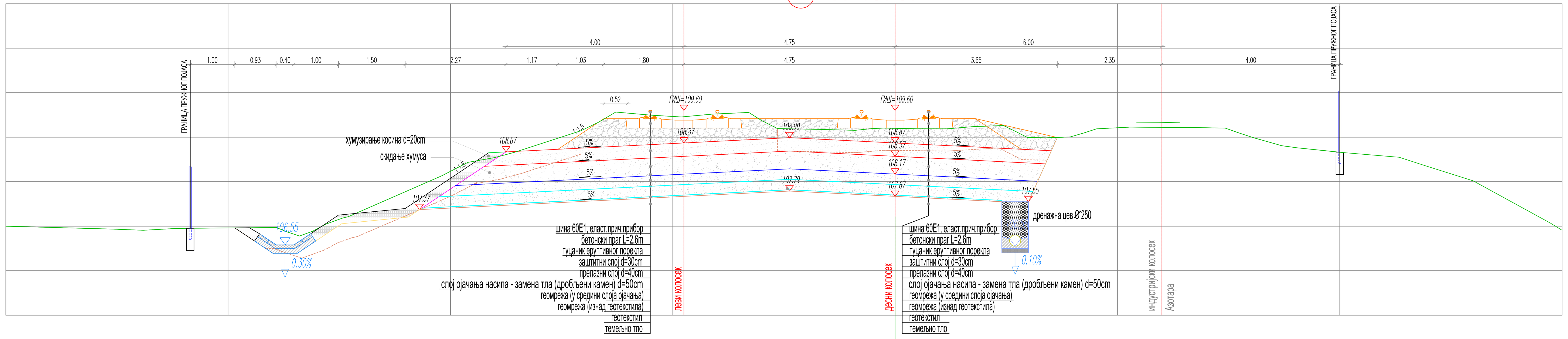

Станица НАУМОВИЋЕВО 3693 166+550.00

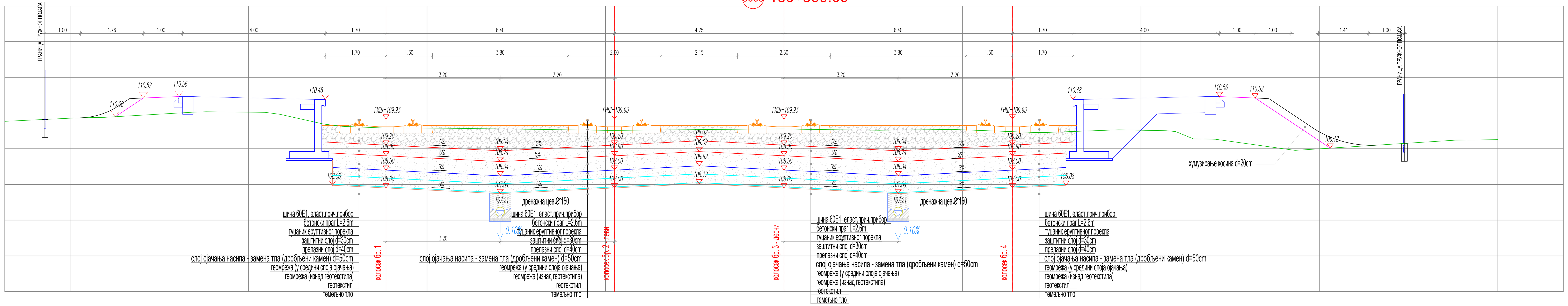

3709 166+950.00

Број/Number	Датум / Date	Опис / Description
03		
02		
01		

Ревизиони блок: / Revision block:

China Railway Design Corporation Serbia
Ogranak Beograd
Косте Рацина 16б; 11000 Београд; Србија

Организациона јединица: ГРАЂЕВИНАРСТВО И САОБРАЋАЈ
Organization unit: DEPARTMENT OF CIVIL AND TRANSPORTATION

Главни пројектант: / Chief designer:
др Љиљана Милић Марковић,дипл.грађ.инж
лиценца број:/ license No.: 315 4276 03

Инвеститор пројекта: / Investor:
" ИНФРАСТРУКТУРА ЖЕЛЕЗНИЦЕ СРБИЈЕ " А.Д.
/ " INFRASTRUCTURE RAILWAYS OF SERBIA " JSC
Немањина 6/IV, Београд / Nemanjina Street 6/IV, Belgrade

Наручилац пројекта: / Employer:
China Railway International Corporation Ltd.
No.10 Fuxing Road,Haidian District,Beijing
P.R China, 100844
China Communication Construction Company Ltd. (CCCC)
No.85 Deshengmenwai Street,Xicheng District,Beijing
P.R China, 100088

Сарадници: / Associates:

Објекат: /Structure:
ПРУГА БЕОГРАД - СУБОТИЦА - ДРЖАВНА ГРАНИЦА (КЕЛЕБИЈА)
ДЕОНИЦА ПРУГЕ НОВИ САД - СУБОТИЦА - ДРЖАВНА ГРАНИЦА (КЕЛЕБИЈА)
BELGRADE - SUBOTICA - STATE BORDER (KELEBIA) RAILWAY LINE
SECTION : NOVI SAD - SUBOTICA - STATE BORDER (KELEBIA)

Део пројекта: / Part of Design:
ГЛАВНА СВЕСКА / MAIN VOLUME

Унутрашња контрола: / Internal control:

Цртеж: / Drawing:
КАРАКТЕРИСТИЧНИ ПОПРЕЧНИ ПРОФИЛИ
km 165+950, km 166+550 и km 166+925

Размера: / Scale: 1:50

Руководилац организационе јединице: / Manager of organization unit:
др Љиљана Милић Марковић, дипл.грађ.инж.

Врста тех. док.: / Type of tech. docum.:	датум:/date:	Цртеж бр./Drawing No.:
ПГД / DCP	04.2021.	2020-001-ГС-0-Ц4.19

Број/Number	Датум / Date	Опис / Description
03		
02		
01		

Ревизиони блок: / Revision block:

China Railway Design Corporation Serbia
Ogranak Beograd
Косте Рацина 16б; 11000 Београд; Србија

Организациона јединица: ГРАЂЕВИНАРСТВО И САОБРАЋАЈ
Organization unit: DEPARTMENT OF CIVIL AND TRANSPORTATION

Главни пројектант: / Chief designer:
др Љиљана Милић Марковић,дипл.грађ.инж
лиценца број:/ license No.: 315 4276 03

Сарадници: / Associates:

Унутрашња контрола: / Internal control:

Руководилац организационе јединице: / Manager of organization unit:
др Љиљана Милић Марковић, дипл.грађ.инж.

Инвеститор пројекта: / Investor:
" ИНФРАСТРУКТУРА ЖЕЛЕЗНИЦЕ СРБИЈЕ " А.Д.
/ " INFRASTRUCTURE RAILWAYS OF SERBIA " JSC
Немањина 6/IV, Београд / Nemanjina Street 6/IV, Belgrade

Наручилац пројекта: / Employer:
中国铁路国际有限公司 CHINA RAILWAY International Co., Ltd.
China Railway International Corporation Ltd.
No.10 Fuxing Road,Haidian District,Beijing
P.R China, 100844

CHINA COMMUNICATIONS CONSTRUCTION COMPANY LIMITED
China Communication Construction Company Ltd. (CCCC)
No.85 Deshengmenwai Street,Xicheng District,Beijing
P.R China, 100088

Објекат: /Structure:
ПРУГА БЕОГРАД - СУБОТИЦА - ДРЖАВНА ГРАНИЦА (КЕЛЕБИЈА)
ДЕОНИЦА ПРУГЕ НОВИ САД - СУБОТИЦА - ДРЖАВНА ГРАНИЦА (КЕЛЕБИЈА)
BELGRADE - SUBOTICA - STATE BORDER (KELEBIA) RAILWAY LINE
SECTION : NOVI SAD - SUBOTICA - STATE BORDER (KELEBIA)

Део пројекта: / Part of Design:
ГЛАВНА СВЕСКА / MAIN VOLUME

Цртеж: / Drawing:
КАРАКТЕРИСТИЧНИ ПОПРЕЧНИ ПРОФИЛИ
км 168+000, км 169+750, км 172+250, км 172+700
и км 173+825

Размера: / Scale: 1:50

Врста тех. док.: / Type of tech. docum.:	датум:/date:	Цртеж бр./Drawing No.:
ПГД / DCP	04.2021.	2020-001-ГС-0-Ц4.20

КАРАКТЕРИСТИЧНИ ПОПРЕЧНИ ПРОФИЛИ СТАНИЦА СУБОТИЦА- ТЕРЕТНА СТАНИЦА Р 1:50

China Railway Design Corporation Serbia
Ogranak Beograd

КАРАКТЕРИСТИЧНИ ПОПРЕЧНИ ПРОФИЛ СТАНИЦА СУБОТИЦА- ПУТНИЧКА СТАНИЦА Р 1:50

Број/Number	Датум / Date	Опис / Description
03		
02		
01		

Ревизиони блок: / Revision block:

China Railway Design Corporation Serbia
Ogranak Beograd
Косте Рацина 16б; 11000 Београд; Србија

Организациона јединица: ГРАЂЕВИНАРСТВО И САОБРАЋАЈ
Organization unit: DEPARTMENT OF CIVIL AND TRANSPORTATION

Главни пројектант: / Chief designer:
др Љиљана Милић Марковић,дипл.грађ.инж
лиценца број:/ license No.: 315 4276 03

Сарадници: / Associates:

Унутрашња контрола: / Internal control:

Руководилац организационе јединице: / Manager of organization unit:
др Љиљана Милић Марковић, дипл.грађ.инж.

Инвеститор пројекта: / Investor:
" ИНФРАСТРУКТУРА ЖЕЛЕЗНИЦЕ СРБИЈЕ " А.Д.
/ " INFRASTRUCTURE RAILWAYS OF SERBIA " JSC
Немањина 6/IV, Београд / Nemanjina Street 6/IV, Belgrade

Наручилац пројекта: / Employer:
China Railway International Corporation Ltd.
No.10 Fuxing Road,Haidian District,Beijing
P.R China, 100844

China Communication Construction Company Ltd. (CCCC)
No.85 Deshengmenwai Street,Xicheng District,Beijing
P.R China, 100088

Објекат: /Structure:
ПРУГА БЕОГРАД - СУБОТИЦА - ДРЖАВНА ГРАНИЦА (КЕЛЕБИЈА)
ДЕОНИЦА ПРУГЕ НОВИ САД - СУБОТИЦА - ДРЖАВНА ГРАНИЦА (КЕЛЕБИЈА)
BELGRADE - SUBOTICA - STATE BORDER (KELEBIA) RAILWAY LINE
SECTION : NOVI SAD - SUBOTICA - STATE BORDER (KELEBIA)

Део пројекта: / Part of Design:
ГЛАВНА СВЕСКА / MAIN VOLUME

Цртеж: / Drawing:
КАРАКТЕРИСТИЧНИ ПОПРЕЧНИ ПРОФИЛИ
СТАНИЦА СУБОТИЦА - ПУТНИЧКА СТАНИЦА

Размера: Scale: 1:50

Врста тех. док.: Type of tech. docum.:	датум:/date:	Цртеж бр./Drawing No.:
ПГД / DCP	**04.2021.**	**2020-001-ГС-0-Ц4.21.2**

177+750.00

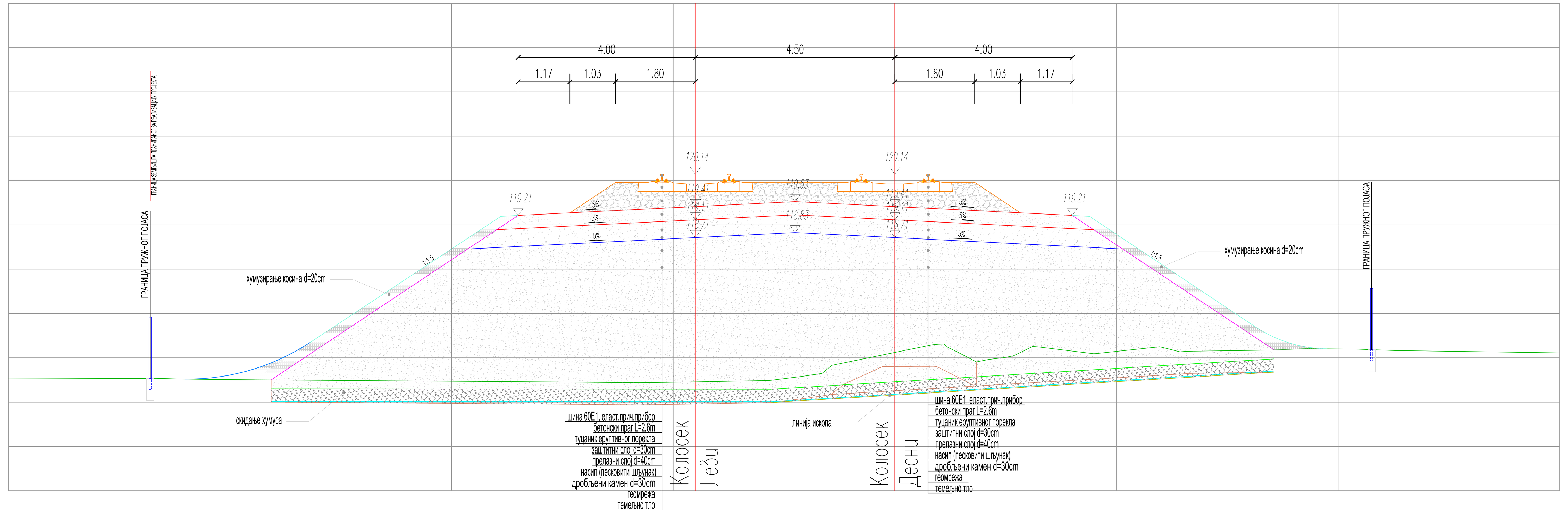

178+375.00

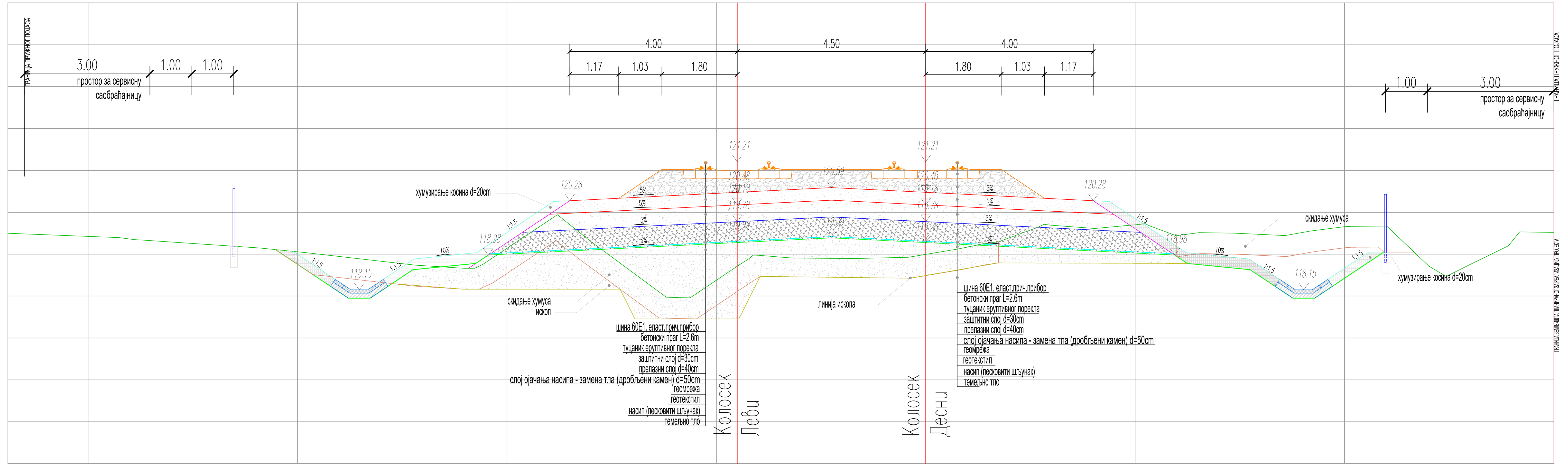

183+325.00

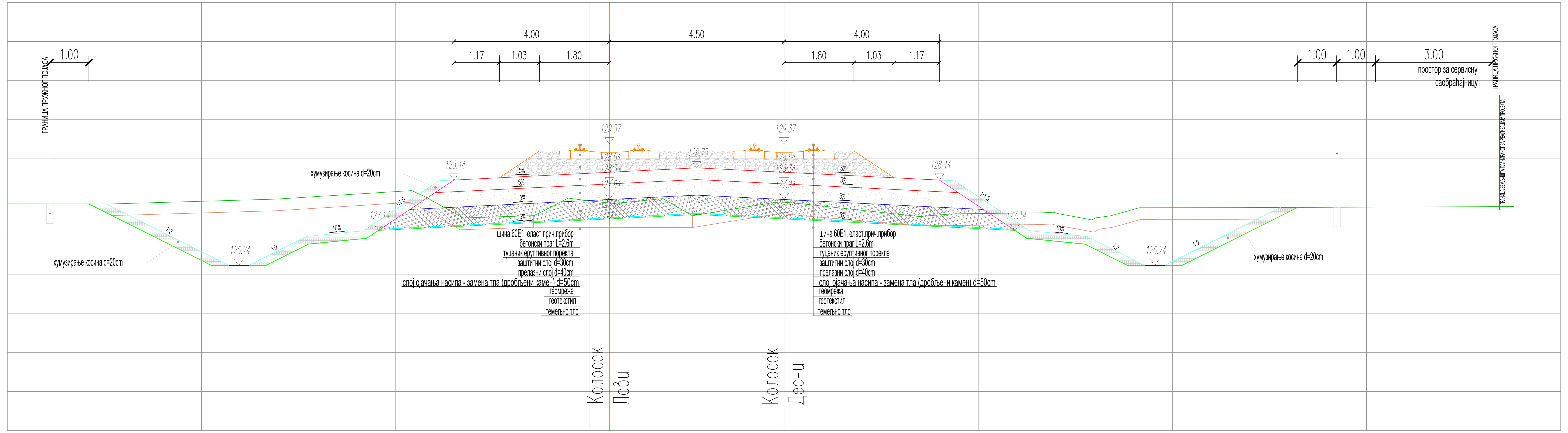

Број/Number	Датум / Date	Опис / Description
03		
02		
01		

Ревизиони блок: / Revision block:

China Railway Design Corporation Serbia
Ogranak Beograd
Косте Рацина 16б; 11000 Београд; Србија

Организациона јединица: ГРАЂЕВИНАРСТВО И САОБРАЋАЈ
Organization unit: DEPARTMENT OF CIVIL AND TRANSPORTATION

Главни пројектант: / Chief designer:
др Љиљана Милић Марковић,дипл.грађ.инж
лиценца број: / license No.: 315 4276 03

Сарадници: / Associates:

Унутрашња контрола: / Internal control:

Руководилац организационе јединице: / Manager of organization unit:
др Љиљана Милић Марковић, дипл.грађ.инж.

Инвеститор пројекта: / Investor:
" ИНФРАСТРУКТУРА ЖЕЛЕЗНИЦЕ СРБИЈЕ " А.Д.
/ " INFRASTRUCTURE RAILWAYS OF SERBIA " JSC
Немањина 6/IV, Београд / Nemanjina Street 6/IV, Belgrade

Наручилац пројекта: / Employer:
中国铁路国际有限公司 CHINA RAILWAY International Co., Ltd.
China Railway International Corporation Ltd.
No.10 Fuxing Road,Haidian District,Beijing
P.R China, 100844
CHINA COMMUNICATIONS CONSTRUCTION COMPANY LIMITED
China Communication Construction Company Ltd. (CCCC)
No.85 Deshengmenwai Street,Xicheng District,Beijing
P.R China, 100088

Објекат: /Structure:
ПРУГА БЕОГРАД - СУБОТИЦА - ДРЖАВНА ГРАНИЦА (КЕЛЕБИЈА)
ДЕОНИЦА ПРУГЕ НОВИ САД - СУБОТИЦА - ДРЖАВНА ГРАНИЦА (КЕЛЕБИЈА)
BELGRADE - SUBOTICA - STATE BORDER (KELEBIA) RAILWAY LINE
SECTION : NOVI SAD - SUBOTICA - STATE BORDER (KELEBIA)

Део пројекта: / Part of Design:
ГЛАВНА СВЕСКА / MAIN VOLUME

Цртеж: / Drawing:
КАРАКТЕРИСТИЧНИ ПОПРЕЧНИ ПРОФИЛИ
км 177+750, км 178+375, км 183+325

Размера: Scale: 1:50

Врста тех. док.: Type of tech. docum.:	датум:/date:	Цртеж бр./Drawing No.:
ПГД / DCP	**04.2021.**	**2020-001-ГС-0-Ц4.22**